

**WBA5P510X0FK85216**

## Angaben zum Fahrzeug

<b>Halter</b>		<b>Besichtigungszustand</b>	bedingt: Licht/Nässe/Schmutz
<b>Kennzeichen</b>		<b>Laufleistung (abgelesen)</b>	79.115 km
<b>Hersteller</b>	BMW	<b>Restlauf bis Service</b>	16.000 km
<b>Typ/Modell</b>	330e	<b>HU (Bericht lag vor)</b>	02/2026
<b>Fahrgestellnummer</b>	WBA5P510X0FK85216	<b>Leistung / Hubraum</b>	135 kW / 1.998 ccm
<b>Erstzulassung</b>	01.02.2021	<b>Polster/Farbe</b>	/
<b>Letzte Wartung</b>	05/2024, 64.725 km	<b>Lackierung</b>	
<b>Kraftstoffart</b>	Hybr.B/E ext.aufll	<b>Getriebe</b>	Automatik

## Zustandsbericht

### Wertmindernde Faktoren

Nr.	Bauteilgruppe	Beschreibung
1	Schweller links	Einstieg - Kratzer - Smart Repair
2	Seitenwand rechts	Einstieg - verkratzt / verschürft - Smart Repair
3	Kotflügel links	Kotflügel links - verkratzt / verschürft - instandsetzen und lackieren

### Gebrauchsspuren

Nr.	Bauteilgruppe	Beschreibung
1	Interieur	Innenraum - Abrieb - kein Abzug
2	Karosserie	Karosserie (Steinschläge) - Kratzer - kein Abzug
3	Verglasung	Frontscheibe - Steinschlag - kein Abzug

### Fehlteile

Fehlteil

### Festgestellte Nachlackierungen

Nr.	Ort
1	Kotflügel rechts

### Hauptbereifung

Achse	Reifengröße	Hersteller	Reifentyp	Profiltiefe	Verktgl.	Zul.
1	225/50 R17 98H	Pirelli	Winterreifen	5mm - 5mm	i.O.	
2	225/50 R17 98H	Pirelli	Winterreifen	4mm - 4mm	i.O.	

**TÜV SÜD Auto Plus GmbH**  
Gutenbergstr. 13  
70771 Leinfelden-Echterdingen

**Besichtigungsort**  
Allane Mobility Consulting  
GmbH  
69190 Walldorf

Besichtigungsdatum: 14.03.2025  
**Protokollnummer: 38849599**  
Anlieferungsdatum: 14.03.2025



---

## Zusatzbereifung

Achse	Reifengröße	Hersteller	Reifentyp	Profiltiefe	Verktgl.	Zul.
1	225/50 R17 98Y	Hankook	Sommerreifen	6mm - 6mm	i.O.	
2	225/50 R17 98Y	Hankook	Sommerreifen	5mm - 5mm	i.O.	

Der Verschleißzustand sowie evtl. Schäden an der Bereifung sind wertmäßig berücksichtigt.

## Bemerkungen

Keine Gewähr auf Vollständigkeit und  
Richtigkeit der angezeigten Ausstattung.  
Techn. Änderungen vorbehalten  
Das Fahrzeug weist dem Alter, der Laufleistung und dem  
Einsatzzweck entsprechende Gebrauchsspuren auf.  
elektr. Komponenten geprüft, i. O.

Lackwerte geprüft, n. i. O.

Fahrzeug war zum Zeitpunkt der Besichtigung verschmutzt, weitere Beschädigungen können nicht ausgeschlossen werden

**TÜV SÜD Auto Plus GmbH**  
Gutenbergstr. 13  
70771 Leinfelden-Echterdingen

**Besichtigungsort**  
Allane Mobility Consulting  
GmbH

69190 Walldorf

Besichtigungsdatum: 14.03.2025  
**Protokollnummer: 38849599**  
Anlieferungsdatum: 14.03.2025



Auto Plus

## Angaben zum Fahrzeug

<b>Hersteller</b>	BMW	<b>Besichtigungszustand</b>	bedingt: Licht/Nässe/Schmutz
<b>Typ/Modell</b>	330e	<b>Laufleistung (abgelesen)</b>	79.115 km
<b>Fahrgestellnummer</b>	WBA5P510X0FK85216	<b>Erstzulassung</b>	01.02.2021

### Fahrzeug-Identifizierung:

Die Fahrzeug-Identifizierungsnummer (FIN) wurde abgelesen und die Übereinstimmung im Verlauf der Besichtigung durch den Unterzeichner mit den vorgelegten Unterlagen festgestellt.

### Besichtigungsbedingungen:

Eine ordnungsgemäße Sichtprüfung der Lackierung und der Karosserie war wegen unzureichender Lichtverhältnisse/ Nässe oder Verschmutzung nur eingeschränkt möglich. Zum Zeitpunkt der Besichtigung konnte der Zustand einer ausreichenden Beurteilung nicht sichergestellt werden. Sachverständigenseits wird daher zur Verringerung des Prognoserisikos eine weitere Besichtigung empfohlen.

### Allgemeinzustand:

Das Fahrzeug weist dem Alter und Einsatzzweck entsprechende Gebrauchsspuren auf.

## Übersichtsfotos



Abbildung 1: Schräg vorne



Abbildung 2: Schräg vorne



Abbildung 3: Schräg hinten



Abbildung 4: Schräg hinten

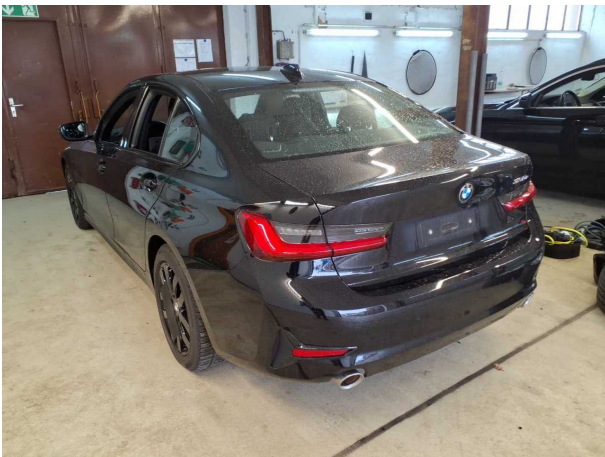

Abbildung 5: Innenraum



Abbildung 6: Innenraum



Abbildung 7: Innenraum



Abbildung 8: Innenraum



Abbildung 9: Innenraum



Abbildung 10: Sonstiges



Abbildung 11: Sonstiges



Abbildung 12: Sonstiges

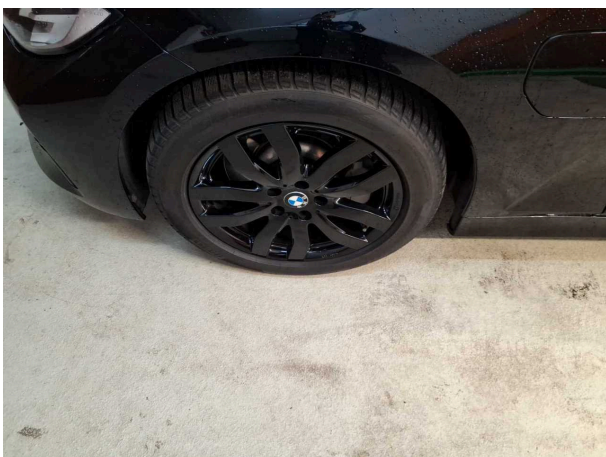

**Abbildung 13: Sonstiges**

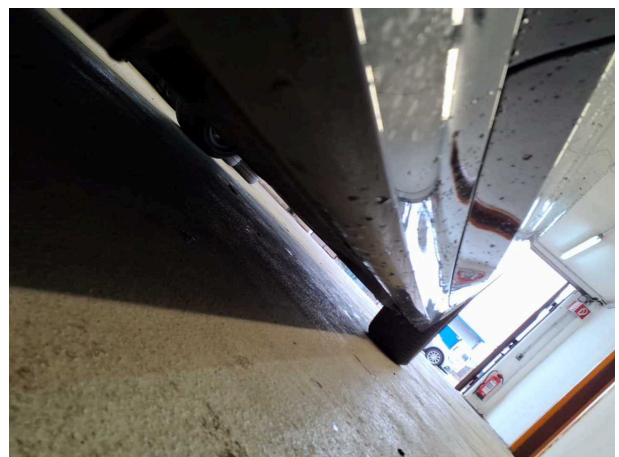

**Abbildung 14: Sonstiges**



**Abbildung 15: Sonstiges**

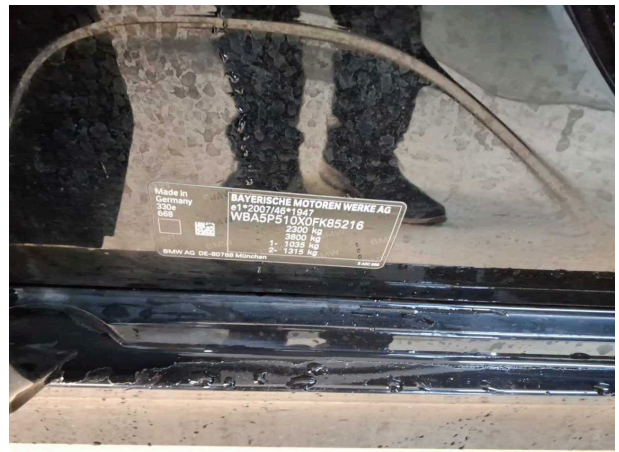

**Abbildung 16: Sonstiges**

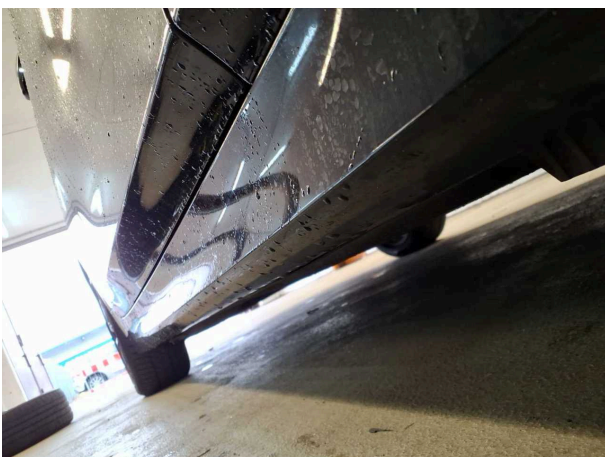

**Abbildung 17: Sonstiges**

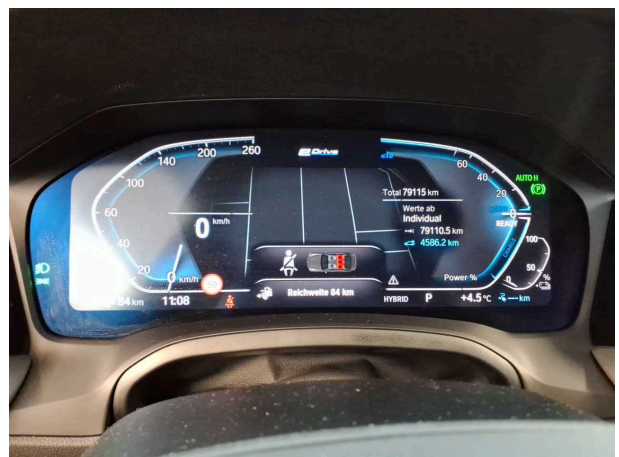

**Abbildung 18: Sonstiges**



Abbildung 19: Sonstiges



Abbildung 20: Sonstiges

## Beschädigungsfotos

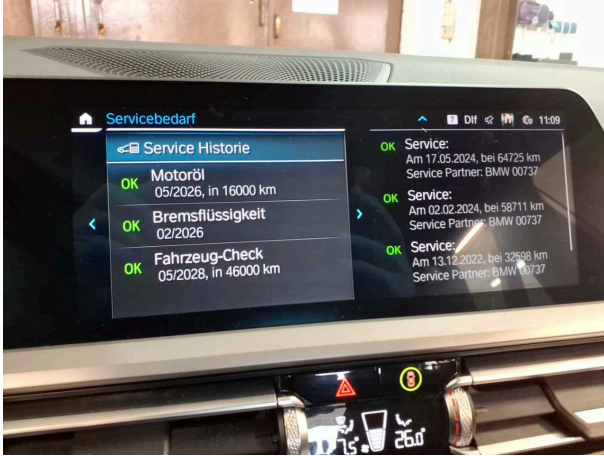

**Beschädigung #1:** Schweller links: Einstieg - Kratzer - Smart Repair

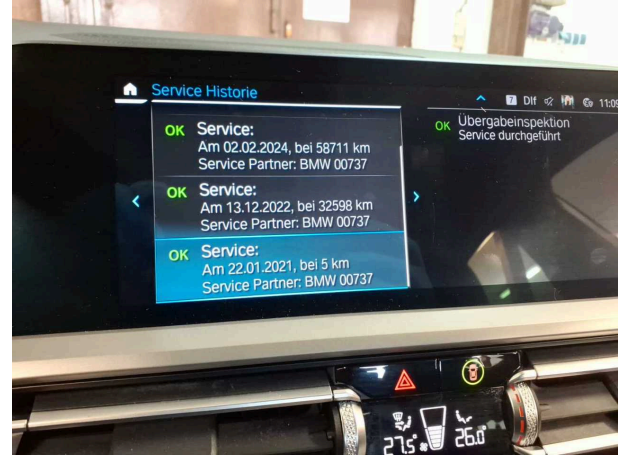

**Beschädigung #1:** Schweller links: Einstieg - Kratzer - Smart Repair



**Beschädigung #2:** Seitenwand rechts: Einstieg - verkratzt / verschürft - Smart Repair



**Beschädigung #2:** Seitenwand rechts: Einstieg - verkratzt / verschürft - Smart Repair



**Beschädigung #3:** Kotflügel links: Kotflügel links - verkratzt / verschürft - instandsetzen und lackieren



**Beschädigung #3:** Kotflügel links: Kotflügel links - verkratzt / verschürft - instandsetzen und lackieren





## Checkliste

Vorhanden	Name
<input type="checkbox"/>	ABE
<input type="checkbox"/>	Abschleppöse
<input type="checkbox"/>	Anhängekupplung abnehmbar
<input type="checkbox"/>	Antenne
<input type="checkbox"/>	Bordbuchmappe
<input type="checkbox"/>	Bordwerkzeug
<input type="checkbox"/>	Consumer Kabelkit
<input type="checkbox"/>	Fernbedienung Standheizung
<input type="checkbox"/>	Ladekabel
<input type="checkbox"/>	Laderaumabdeckung / Rollo
<input type="checkbox"/>	Leichtmetallfelgensatz komplett
<input type="checkbox"/>	Navigations Datenträger
<input type="checkbox"/>	Schlüssel Anhängerkupplung
<input type="checkbox"/>	Serviceheft
<input type="checkbox"/>	Tirefit Füllmittel
<input type="checkbox"/>	Tirefit komplett
<input type="checkbox"/>	Tirefit Kompressor
<input type="checkbox"/>	Windschott