

Bild 1 : Diagonal vorn links



Bild 2 : Diagonal vorn rechts



Bild 3 : Diagonal hinten rechts



Bild 4 : Diagonal hinten links

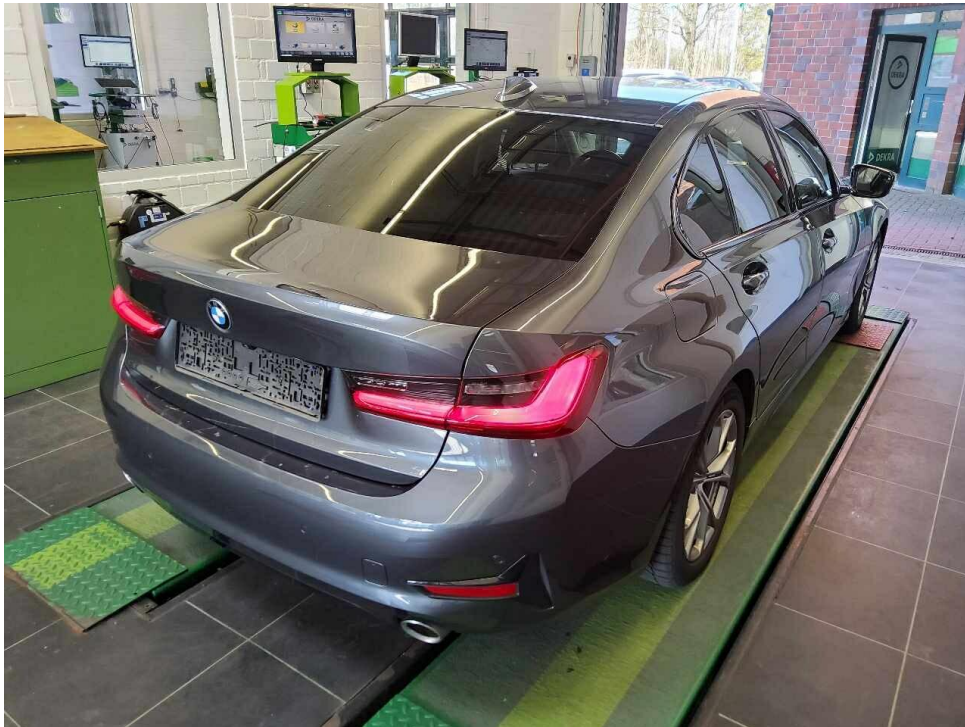

Bild 5 : Fahrzeugunterseite



Bild 6 : Kombiinstrument (betriebsbereit) mit Km-Stand

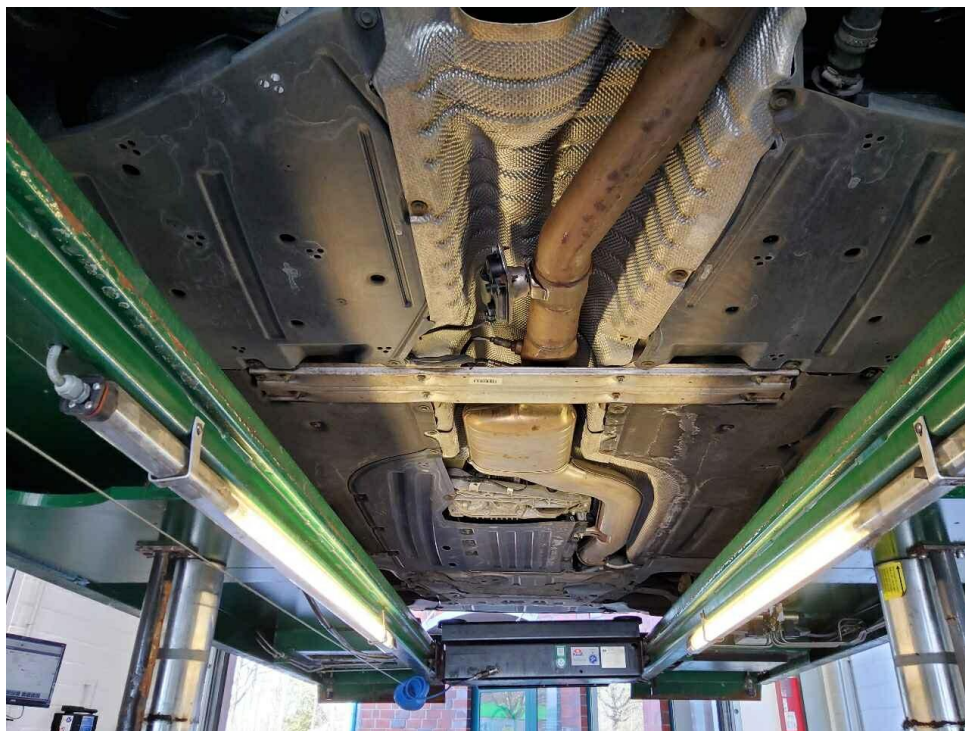

Bild 7 : Serviceintervallanzeige



Bild 8 : Durch geöffnete Fahrertüre: Fahrersitz, Armaturenbrett und Schalthebel



Bild 9 : Durch geöffnete hintere Tür: Rücksitzbank

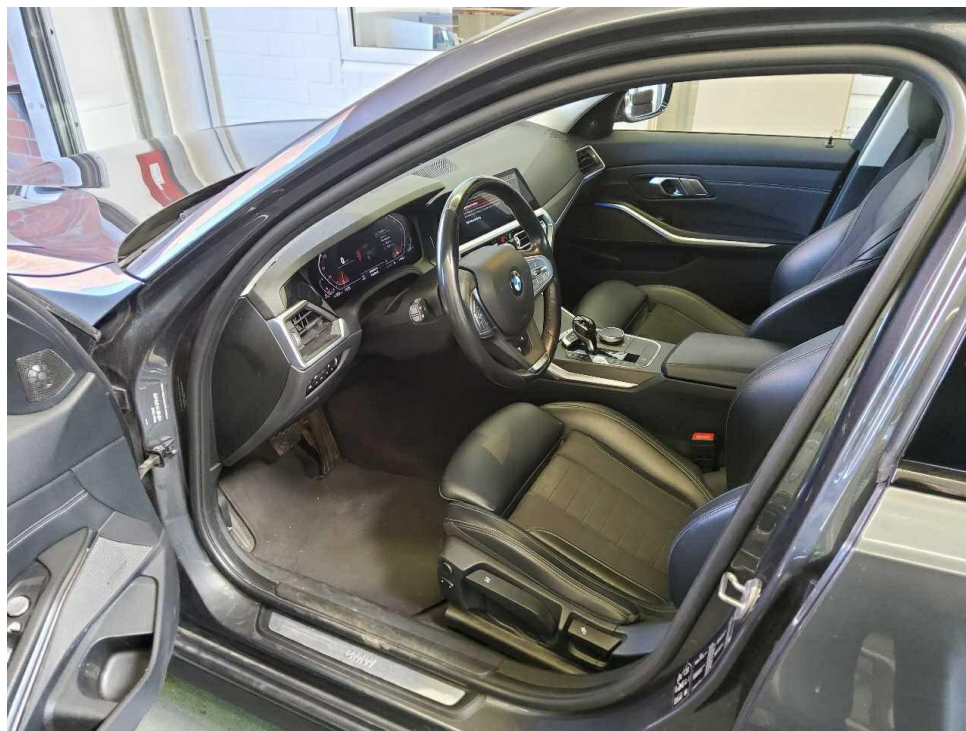

Bild 10 : Mittelkonsole (Radio/Navi eingeschaltet)



Bild 11 : Serviceheft letzter Eintrag, alle Fahrzeugschlüssel, Bordmappe



Bild 12 : ZLB Teil 1 (ohne Halterdaten)



Bild 13 : 2. Radsatz

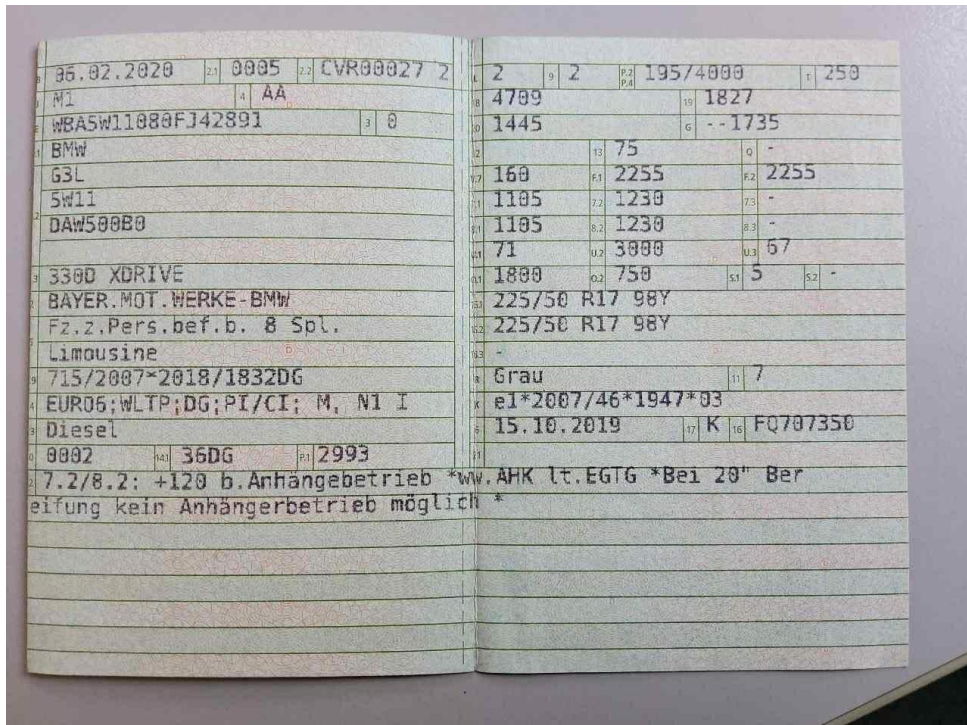

Bild 14 : Dach, eingedellt, smart repair



Bild 15 : Motorhaube Lackierung, viele Steinschläge, lackieren

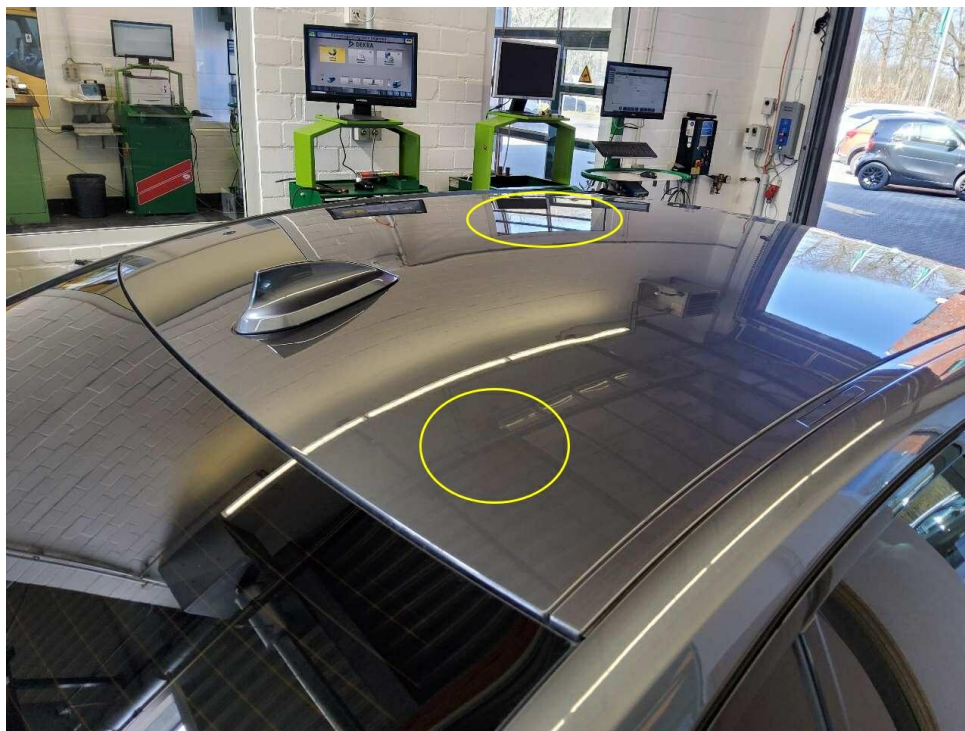

Bild 16 : Tür hinten links, eingedellt, smart repair



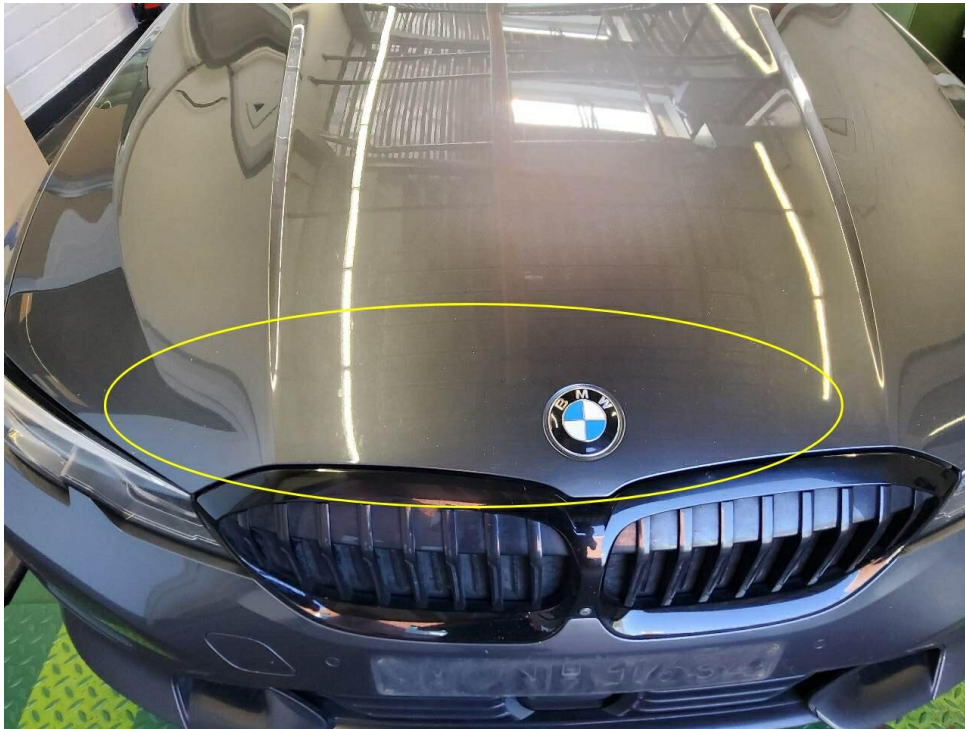

Bild 17 : Seitenteil hinten rechts, eingedellt, smart repair



Bild 18 : Tür hinten rechts, eingedellt, smart repair



Bild 19 : Stoßfänger vorne Lackierung, verschrämmt, lackieren



Bild 20 : Spoiler vorn links gebrochen

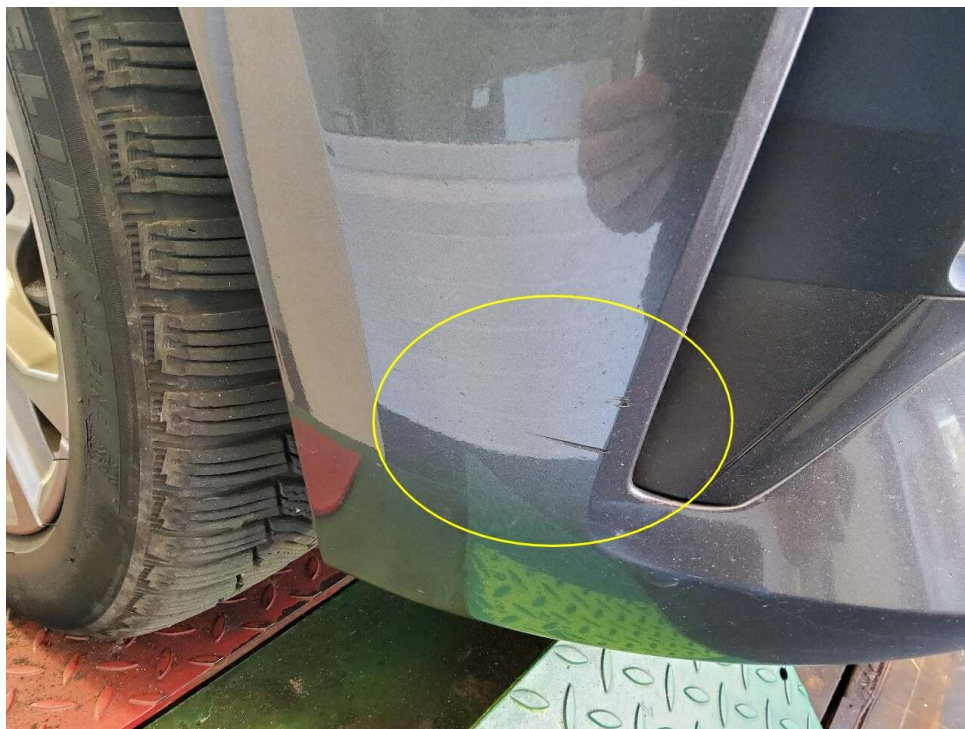

Bild 21 : LM-Felge Beschädigt



Bild 22 : LM-Felge Beschädigt



Bild 23 : LM-Felge Beschädigt

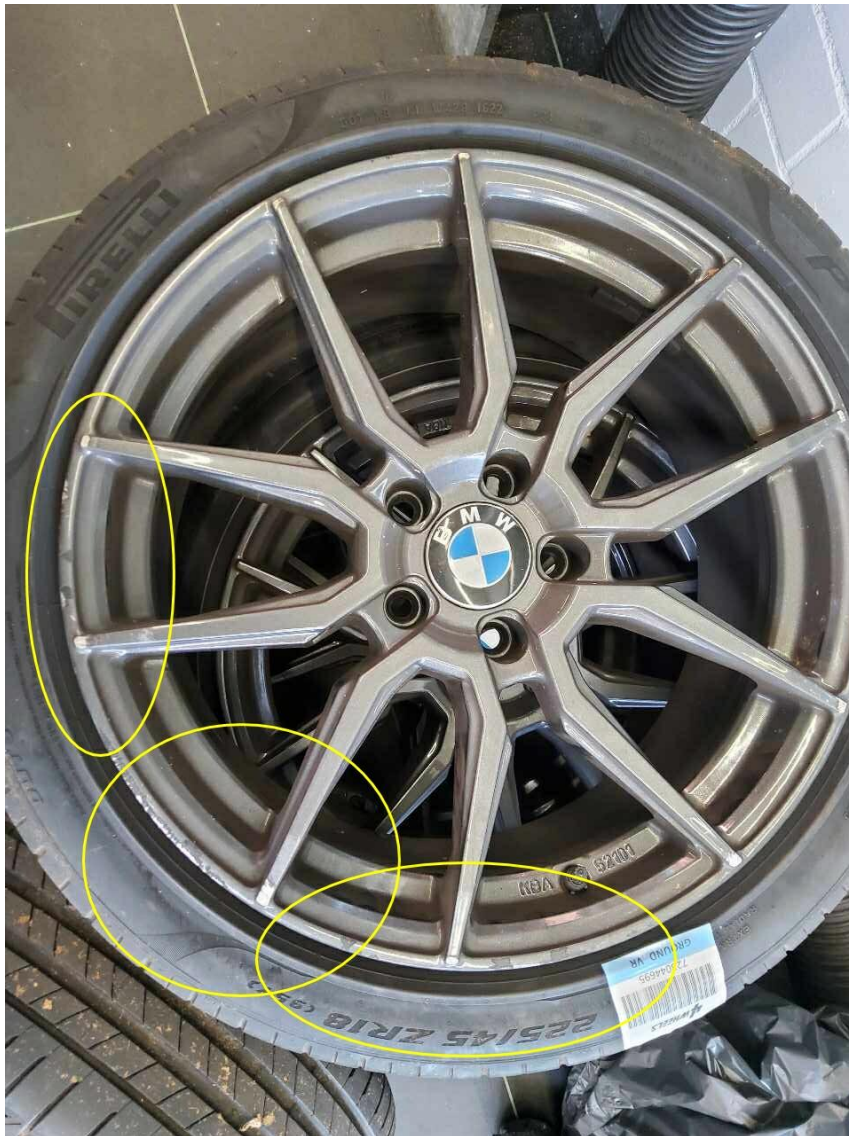

Bild 24 : Kofferboden beschädigt