

DEKRA Automobil GmbH  
Höherweg 111, 40233 Düsseldorf

Mobility Concept GmbH  
Grünwalder Weg 34  
82041 Oberhaching

DEKRA Automobil GmbH  
Niederlassung Düsseldorf  
Höherweg 111  
40233 Düsseldorf  
Telefon 0211 / 2300-0  
Fax 0211 / 2300-222  
E-Mail [duesseldorf.automobil@dekra.com](mailto:duesseldorf.automobil@dekra.com)



Ansprechpartner:  
Fabian Karnowski  
Tel. direkt 0211 879639-0

## Zustandsbericht ohne Ausstattung

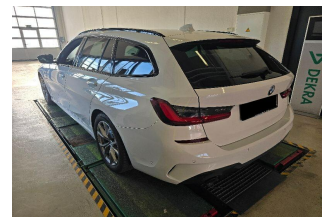
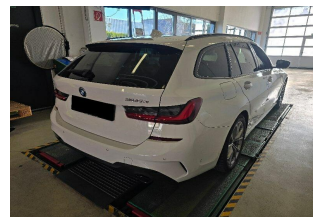
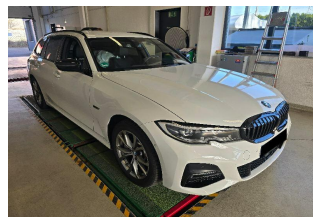

**Kennzeichen**

**M TS2477E**

**FIN**

**WBA6N31000FM23943**

### Vorgang

Kunden-Nr.  
Auftraggeber  
Ihr Auftrag vom  
Besichtigung

0210003894  
Mobility Concept GmbH, Grünwalder Weg 34, 82041 Oberhaching  
21.03.2025, elektronisch.  
21.03.2025, durch Herrn Fabian Wahlen bei DEKRA Automobil GmbH Station  
Bewertungszentrum, Ronsdorfer Str. 20, 40233 Düsseldorf ohne Anwesenheit einer  
bevollmächtigten Person.  
21.03.2025  
Leasing-Nr. 368767

Bewertet auf  
Betrifft

### Zusammenfassung

Reparaturkosten gesamt	mit MwSt.	-1.081,00 EUR
	ohne MwSt.	-908,41 EUR
Minderwerte aus Rep.-kosten	mit MwSt.	-620,00 EUR
	ohne MwSt.	-521,01 EUR

## Bemerkungen

**Diese Dienstleistung wurde entsprechend den Vorgaben des Auftraggebers (Kriterien der fairen Fahrzeugbewertung) erstellt. Im Einzelfall können Abweichungen zum DEKRA Standard vorliegen.** Auftragsgemäß wurde keine Überprüfung der Ausstattung vorgenommen.

Es wurde eine optische Überprüfung auf Vorschäden und eine Lackschichtdickenmessung vorgenommen. Die augenscheinliche Überprüfung sowie die Lackschichtdickenmessung ergaben keine Hinweise auf Nachlackierungen, Instandsetzungsarbeiten oder reparierte Vorschäden.

Die vorgefundenen Besichtigungsbedingungen waren ausreichend. Das Fahrzeug / Objekt wurde auf einer Hebebühne von unten besichtigt. Im Rahmen der Fahrzeug / Objektbesichtigung wurde ein Probelauf des Motors durchgeführt.

Für die Bearbeitung des Vorganges standen folgende Unterlagen zur Verfügung: - Fz-Schein/Zul.Beschein. Teil I - HU-Bericht  
2 Hauptschlüssel, 1 Nebenschlüssel vorgelegt.

## Fahrzeugdaten

Erstzulassung	14.12.2021	Fahrzeugart	PKW
Hersteller	BMW	Marke	BMW
Typ / Verkaufsbez.	330e Touring Aut. M Sport	Aufbauart	Kombi
Türen	5	Sitzplätze	5
Fahrzeug-Ident.-Nr.	WBA6N31000FM23943	HSN / TSN	0005 / CYZ
Schlüssel-Nr.	10137146	Km-Stand abgelesen	58484
Nächste HU §29 StVZO	12 / 2026	Energiequelle / Kraftstoff	Hybr.B/E ext.aufl.
Leistung (kW)	135	Hubraum (ccm)	1998
Schadstoffklasse:	EURO6;WLTP;AP;PI/CI; M, N1 I	Getriebe	Automatik
Felgen	Leichtmetall	Farbe	Weiß
Polster	Teilleder		

Es wird unterstellt, dass die Gesamtleistung dem abgelesenen Km-Stand entspricht.

## Räder / Reifen

Achse	Reifenbezeichnung	Hersteller/Typ	Art	Profiltiefe
1 links	225 / 45 R 18 95 Y	Bridgestone /	S /O	3 mm
rechts	225 / 45 R 18 95 Y	Bridgestone	S /O	3 mm
2 links	255 / 40 R 18 99 Y	Bridgestone	S /O /F	3 mm
rechts	255 / 40 R 18 99 Y	Bridgestone	S /O /F	3 mm
Ersatzrad/Pannenset kein Ausstattungsgegenstand				

S/ Sommer; /O Original; /F Runflat;

## zusätzlicher Reifensatz

Reifenbezeichnung	Hersteller/Typ	Art	Profiltiefe
225 / 50 R 17 98 H	Bridgestone /	W /O	4 mm
225 / 50 R 17 98 H	Bridgestone	W /O	4 mm
225 / 50 R 17 98 H	Bridgestone	W /O	4 mm
225 / 50 R 17 98 H	Bridgestone	W /O	4 mm

W/ Winter; /O Original; /F Runflat;

Felgen: Leichtmetall

## Allgemeinzustand und Wartung

Wartungsnachweis: vollständig  
 letzte Wartung: am 30.12.2024 bei Kilometerstand 53.964

## Nicht akzeptierter Zustand / Ausstehende Reparaturen

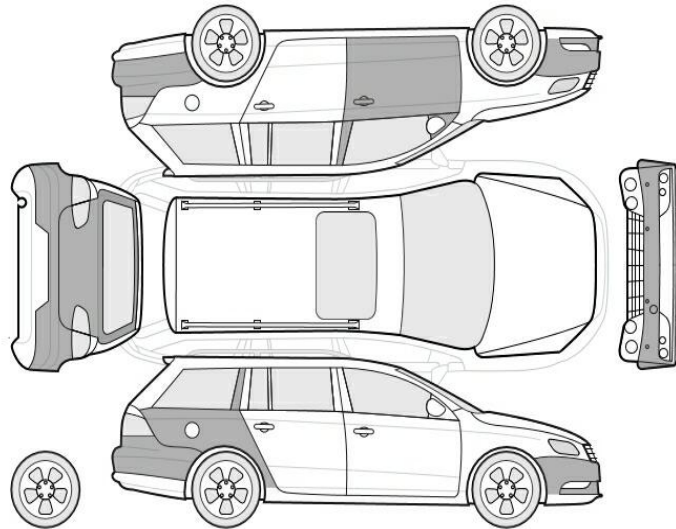

Bezeichnung des Schadens / Rep.-Weg	Rep.Kost Anrechnung		Minderwert in EUR	
	brutto		brutto	netto
1. Heckklappe Lackierung, zerkratzt, smart repair (Bild 16)	167	voll	-167	-140,34
2. Stoßfänger vorne, mehrfach eingedellt, instandsetzen und lackieren mit Lackaufbau (Bild 17, 18, 19)	914	anteilig	-453	-380,67
<b>Rep.Kosten insgesamt / Minderwert</b>	<b>1.081</b>		<b>-620</b>	<b>-521,01</b>

## Akzeptierter Zustand / Gebrauchsspuren

Folgende Schäden sind in Anbetracht des Alters, der Laufleistung und dem Einsatzzweck als Gebrauchsspur einzustufen.

### Bezeichnung des Schadens

Stoßfänger hinten Lackierung, zerkratzt, Gebrauchsspur  
 Seitenteil hinten rechts Lackierung, zerkratzt, Gebrauchsspur  
 Tür vorne links, eingedellt, Gebrauchsspur  
 Tür vorne links Lackierung, zerkratzt, Gebrauchsspur

**Hinweise**

Alle Beträge (ausgenommen eines evtl. aufgeführten merkantilen Minderwertes) beinhalten die gesetzliche Mehrwertsteuer. Minderwerte sind brutto und netto ausgewiesen.

Alle systemseitig ermittelten Werte können Auf- oder Abrundungen enthalten.

Der Sachverständige  
Fabian Karnowski

Im Rahmen einer Weitergabe oder Veröffentlichung dieses Dokuments, sind die allgemein gültigen datenschutzrechtlichen Grundsätze, insbesondere hinsichtlich der Anonymisierung personenbezogener Daten, zwingend einzuhalten.

Dieses Dokument wurde elektronisch gefertigt und ist auch ohne Unterschrift gültig.

**Die ausgeführte Fahrzeugdokumentation sowie der dokumentierte Fahrzeugzustand wurden von folgenden Personen geprüft und bestätigt.**

<b>Fahrer, der das Fahrzeug abstellt / übergibt / abliefert</b>		
Datum	Name in Druckbuchstaben	Unterschrift
<b>DEKRA Sachverständiger</b>		
Datum	Name in Druckbuchstaben	Unterschrift
<b>Empfänger / Spediteur / Abholer / Bevollmächtigter des Autohauses</b>		
Datum	Name in Druckbuchstaben	Unterschrift