

DEKRA Automobil GmbH  
Nartenstr. 21, 21079 Hamburg

Mobility Concept GmbH  
Grünwalder Weg 34  
82041 Oberhaching

DEKRA Automobil GmbH  
Niederlassung Hamburg-Süd  
Nartenstr. 21  
21079 Hamburg  
Telefon 040 / 756096-0  
Fax 040 / 756096-96  
E-Mail  
hamburg-sued.automobil@dekra.com



Ansprechpartner:  
Lennart Wienrich  
Tel. direkt 040 756096-35

## Zustandsbericht / Minderwertgutachten

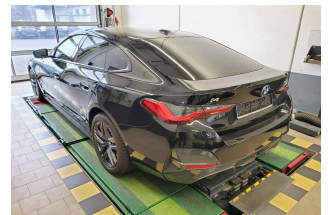
**Kennzeichen****HH CU378E****FIN****WBY41AW050FP52445**

### Vorgang

Kunden-Nr.  
Auftraggeber  
Ihr Auftrag vom  
Besichtigung

0210003894  
Mobility Concept GmbH, Grünwalder Weg 34, 82041 Oberhaching  
05.03.2025, per Mail.  
24.03.2025, 09:45 Uhr, durch Herrn Lennart Wienrich bei DEKRA Automobil GmbH  
Niederlassung Hamburg-Süd, Nartenstr. 21, 21079 Hamburg ohne Anwesenheit einer  
bevollmächtigten Person.  
24.03.2025  
Leasing-Nr. 422614

Bewertet auf  
Betrifft

### Zusammenfassung

Reparaturkosten gesamt	mit MwSt.	-2.466,00 EUR
	ohne MwSt.	-2.072,28 EUR
Minderwerte aus Rep.-kosten	mit MwSt.	-1.642,00 EUR
	ohne MwSt.	-1.379,84 EUR

## Bemerkungen

**Diese Dienstleistung wurde entsprechend den Vorgaben des Auftraggebers (Kriterien der fairen Fahrzeugbewertung) erstellt. Im Einzelfall können Abweichungen zum DEKRA Standard vorliegen.**

Bei der Lackschichtdickenmessung wurden bei mindestens drei Messungen pro Bauteil Lackschichtdicken von 80 µm bis 160 µm festgestellt.

Es wurde eine optische Überprüfung auf Vorschäden und eine Lackschichtdickenmessung vorgenommen. Die augenscheinliche Überprüfung sowie die Lackschichtdickenmessung ergaben keine Hinweise auf Nachlackierungen, Instandsetzungsarbeiten oder reparierte Vorschäden.

Das Fahrzeug / Objekt wurde zum Zeitpunkt der Besichtigung in einem nicht gereinigten Zustand vorgefunden. Das Fahrzeug / Objekt wurde von oben und auf einer Hebebühne von unten besichtigt.

Für die Bearbeitung des Vorganges standen folgende Unterlagen zur Verfügung: - Fz-Schein/Zul.Beschein. Teil I 2 Hauptschlüssel, 0 Nebenschlüssel vorgelegt.

## Fahrzeugdaten

Erstzulassung	13.03.2023	Letzte Zulassung	13.03.2023
Fahrzeugart	PKW	Hersteller	BMW
Marke	BMW	Typ / Verkaufsbez.	i4 eDrive35 Gran Coupe M Sport
Aufbauart	Limousine	Türen	5
Sitzplätze	5	Fahrzeug-Ident.-Nr.	WBY41AW050FP52445
HSN / TSN	0005 / DJB	Schlüssel-Nr.	10138084
Km-Stand abgelesen	22010	Nächste HU §29 StVZO	03 / 2026
Energiequelle / Kraftstoff	Elektro	Zylinderanzahl	/
Leistung (kW)	80	Schadstoffklasse:	2017/1151;WLTP;reine Elektrofz
Antriebsart	Heckantrieb	Getriebe	Automatik /
Felgen	Leichtmetall	Farbe	Schwarz / Metallic
Polster / Farbe	Leder / Schwarz		

Es wird unterstellt, dass die Gesamtlauflistung dem abgelesenen Km-Stand entspricht.

## Räder / Reifen

Achse	Reifenbezeichnung	Hersteller/Typ	Art	Profiltiefe
1 links	245 / 45 R 18 100 H	Goodyear / Ultra Grip Performance + * FP	W / O	8 mm
rechts	245 / 45 R 18 100 H	Goodyear / Ultra Grip Performance + * FP	W / O	8 mm
2 links	245 / 45 R 18 100 H	Goodyear / Ultra Grip Performance + * FP	W / O	7 mm
rechts	245 / 45 R 18 100 H	Goodyear / Ultra Grip Performance + * FP	W / O	7 mm
Pannenset				

W/ Winter; /O Original;

## zusätzlicher Reifensatz

Reifenbezeichnung	Hersteller/Typ	Art	Profiltiefe
245 / 45 R 18 100 Y	Pirelli / P Zero	S / O	6 mm
245 / 45 R 18 100 Y	Pirelli / P Zero	S / O	6 mm
255 / 45 R 18 103 Y	Pirelli / P Zero	S / O	6 mm
255 / 45 R 18 103 Y	Pirelli / P Zero	S / O	6 mm

S/ Sommer; /O Original;

Felgen: Leichtmetall

## Serienausstattung

Serie: AC-/DC-Laden, Ablagemöglichkeiten, Active Guard Plus, Airbag für Fahrer und Beifahrer, Airbag: Beifahrerairbag-Deaktivierung, Airbag: Kopfairbags vorne und hinten, Airbag: Seitenairbag für Fahrer- und Beifahrer, Akustischer Fußgängerschutz, Anti-Blockier-System (ABS), Aufmerksamkeitsassistent, Außenspiegel elektrisch einstellbar und beheizbar, BMW Flexible Fast Charger, BMW ID, Bremsleuchte, dritte, Durchladesystem, Dynamische Stabilitäts Control (DSC) mit erweiterten Umfängen, Fahrerlebnisschalter, Fensterheber, elektrisch, Fußmatten in Velours, Geschwindigkeitsregelung mit Bremsfunktion, Getriebe: 1-Gang-Automatic-Getriebe, Getränkehalter, Heckklappenbetätigung, automatisch, Heckleuchten in LED-Technik, Heckscheibenheizung, Hochvoltbatterie, Innenbeleuchtung, Innenspiegel, automatisch abblendend, Klimaautomatik mit 3-Zonen-Regelung mit erweiterten Umfängen, Kopfstützen (2), LED-Scheinwerfer, Ladekabel (Mode 3), Ladeklappe, Lenkrad: M Lederlenkrad, Lenkrad: Multifunktion für Lenkrad, Lenksäulenverstellung, M Dachhimmel anthrazit, M Hochglanz Shadow Line, M Interieurleisten Aluminium Aluminium Rhombic Anthrazit, Navigationsystem: BMW Live Cockpit Plus, Paket: Ablagenpaket, Paket: Connected Package Professional, Paket: M Aerodynamikpaket, Parkbremse elektromechanisch inkl. Auto Hold Funktion, Parking Assistant inkl. Rückfahrkamera, Radiozubehör: DAB-Tuner, Radiozubehör: Freisprecheinrichtung mit USB-Schnittstelle, Radiozubehör: Lautsprechersystem Stereo, Regensensor, Räder: 18" M Aerodynamikräder 858 M Bicolor, Räderzubehör: Radschraubensicherung, Räderzubehör: Reifendruck-Kontrolle, Servotronic, Sitze: Fondsitze, Sitze: Sportsitze für Fahrer und Beifahrer, Speed Limiter, Start-/Stop-Knopf, Steckdose (12 V), Verzurrösen im Gepäckraum, Warndreieck mit Erste-Hilfe-Set, Wegfahrsperre elektronisch, Wärme-/Sonnenschutzverglasung, Zentralverriegelung mit Fernbedienung

## Sonderausstattung

Code	Bezeichnung
4UR	Ambientes Licht
5AZ	BMW Laserlicht
6U3	BMW Live Cockpit Professional
5AU	Driving Assistant Professional
3DE	Entfall spezifischer Designumfänge Exterieur
5AC	Fernlichtassistent
4M5	Instrumententafel lederbezogen BMW Individual
322	Komfortzugang mit BMW Digital Key
	Lackierung: Metallic
	Lackierung: Metallic Saphirschwarz
7M9	M Hochglanz Shadow Line mit erweiterten Umfängen
2NH	M Sportbremse, blau
430	Paket: Innen- und Außenspiegelpaket
	Polster: Leder Vernasca Schwarz mit Kontraststeppung Blau
688	Radiozubehör: Harman Kardon Surround Sound System
711	Sitze: M Sportsitze für Fahrer und Beifahrer
4HA	Sitze: Sitzheizung vorne und hinten
459	Sitze: Sitzverstellung, elektrisch, mit Memory
420	Sonnenschutzverglasung

## Allgemeinzustand und Wartung

Abgesehen von den beschriebenen Schäden/Mängeln weist das Fahrzeug/Objekt einen, bezogen auf Alter und Nutzung, üblichen Gesamtzustand auf.

Wartungsnachweis: digital  
letzte Wartung: am 19.03.2025 bei Kilometerstand 21.949

### Nicht akzeptierter Zustand / Ausstehende Reparaturen

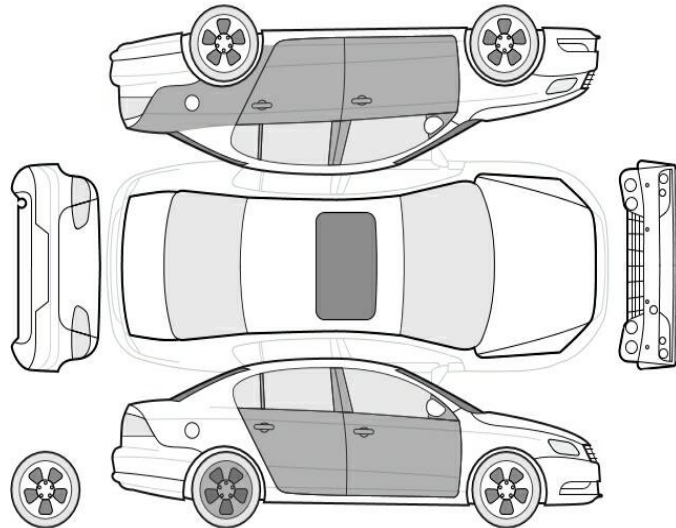

Bezeichnung des Schadens / Rep.-Weg	Rep.Kost Anrechnung		Minderwert in EUR	
	brutto		brutto	netto
1. Glanzgedrehte Felge VR Materialabtrag, erneuern (Bild 22)	649	anteilig	-416	-349,58
2. Tür vorne links, deformiert, instandsetzen und lackieren mit Lackaufbau (Bild 18)	913	anteilig	-586	-492,44
3. Tür hinten links, deformiert, instandsetzen und lackieren mit Lackaufbau (Bild 17)	737	anteilig	-473	-397,48
4. Felge hinten rechts Lackierung, zerkratzt, smart repair (Bild 20)	167	voll	-167	-140,34
<b>Rep.Kosten insgesamt / Minderwert</b>	<b>2.466</b>		<b>-1.642</b>	<b>-1.379,84</b>

### Akzeptierter Zustand / Gebrauchsspuren

Folgende Schäden sind in Anbetracht des Alters, der Laufleistung und dem Einsatzzweck als Gebrauchsspur einzustufen.

#### Bezeichnung des Schadens

Tür hinten rechts, eingedellt, Gebrauchsspur (Bild 16)  
 Seitenteil hinten links Lackierung, verschrämmt, Gebrauchsspur (Bild 21)  
 Tür vorne rechts Einstieg Lackierung, zerkratzt, Gebrauchsspur (Bild 19)

### Hinweise



Alle Beträge (ausgenommen eines evtl. aufgeführten merkantilen Minderwertes) beinhalten die gesetzliche Mehrwertsteuer. Minderwerte sind brutto und netto ausgewiesen.  
 Alle systemseitig ermittelten Werte können Auf- oder Abrundungen enthalten.

Der Sachverständige  
 Lennart Wienrich

Im Rahmen einer Weitergabe oder Veröffentlichung dieses Dokuments, sind die allgemein gültigen datenschutzrechtlichen Grundsätze, insbesondere hinsichtlich der Anonymisierung personenbezogener Daten, zwingend einzuhalten.

Dieses Dokument wurde elektronisch gefertigt und ist auch ohne Unterschrift gültig.

**Die ausgeführte Fahrzeugdokumentation sowie der dokumentierte Fahrzeugzustand wurden von folgenden Personen geprüft und bestätigt.**

<b>Fahrer, der das Fahrzeug abstellt / übergibt / abgeliefert</b>		
24.03.2025	Keiner Anwesend	
Datum	Name in Druckbuchstaben	Unterschrift
<b>DEKRA Sachverständiger</b>		
24.03.2025	Wienrich	
Datum	Name in Druckbuchstaben	Unterschrift
<b>Empfänger / Spediteur / Abholer / Bevollmächtigter des Autohauses</b>		
Datum	Name in Druckbuchstaben	Unterschrift