

DEKRA Automobil GmbH  
Sieker Landstr. 130, 22143 Hamburg

Mobility Concept GmbH  
Grünwalder Weg 34  
82041 Oberhaching

DEKRA Automobil GmbH  
Außenstelle Hamburg-Rahlstedt  
Sieker Landstr. 130  
22143 Hamburg  
Telefon 040-23603-114  
Fax 040-23603-124  
E-Mail  
hamburg-rahlstedt.automobil@dekra.com



Ansprechpartner:  
Dietmar Waldow  
Tel. direkt 040 23603-0

## Zustandsbericht / Minderwertgutachten

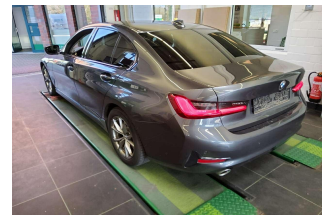
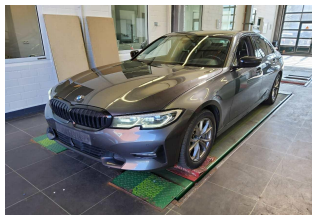

**Kennzeichen**

**M NH1534**

**FIN**

**WBA5W11080FJ42891**

### Vorgang

Kunden-Nr.  
Auftraggeber  
Ihr Auftrag vom  
Besichtigung

0210003894  
Mobility Concept GmbH, Grünwalder Weg 34, 82041 Oberhaching  
13.03.2025, schriftlich.  
21.03.2025, 11:00 Uhr, durch Herrn Dietmar Waldow bei DEKRA Automobil GmbH  
Außenstelle Hamburg-Rahlstedt, Sieker Landstr. 130, 22143 Hamburg  
21.03.2025  
Leasing-Nr. 300543

Bewertet auf  
Betrifft

### Zusammenfassung

Reparaturkosten gesamt

mit MwSt.  
ohne MwSt.

-4.139,00 EUR  
-3.478,15 EUR

Minderwerte aus Rep.-kosten

mit MwSt.  
ohne MwSt.

-3.503,00 EUR  
-2.943,69 EUR

## Bemerkungen

**Diese Dienstleistung wurde entsprechend den Vorgaben des Auftraggebers (Kriterien der fairen Fahrzeugbewertung) erstellt. Im Einzelfall können Abweichungen zum DEKRA Standard vorliegen.**

Bei der Lackschichtdickenmessung wurden bei mindestens drei Messungen pro Bauteil Lackschichtdicken von 110 µm bis 150 µm festgestellt.

Es wurde eine optische Überprüfung auf Vorschäden und eine Lackschichtdickenmessung vorgenommen. Die augenscheinliche Überprüfung sowie die Lackschichtdickenmessung ergaben keine Hinweise auf Nachlackierungen, Instandsetzungsarbeiten oder reparierte Vorschäden.

Die vorgefundenen Besichtigungsbedingungen waren ausreichend. Das Fahrzeug / Objekt wurde von oben und von unten besichtigt. Abgasrelevante Baugruppen wurden messtechnisch nicht überprüft. Folglich wurden Mängel, die nur bei einer Abgasuntersuchung feststellbar sind, nicht berücksichtigt.

Für die Bearbeitung des Vorganges standen folgende Unterlagen zur Verfügung: - Fz-Schein/Zul.Beschein. Teil I  
2 Hauptschlüssel vorgelegt.

## Fahrzeugdaten

Erstzulassung	06.02.2020	Letzte Zulassung	06.02.2020
Fahrzeugart	PKW	Hersteller	BMW
Marke	BMW	Typ / Verkaufsbez.	330d xDrive Aut. Sport Line
Aufbauart	Limousine	Türen	4
Sitzplätze	5	Fahrzeug-Ident.-Nr.	WBA5W11080FJ42891
HSN / TSN	0005 / CVR	Schlüssel-Nr.	10136900
Km-Stand abgelesen	171655	Nächste HU §29 StVZO	01 / 2025
Energiequelle / Kraftstoff	Diesel	Zylinderanzahl	6 / Reihenmotor
Leistung (kW)	195	Hubraum (ccm)	2993
Schadstoffklasse:	EURO6;WLTP;DG;PI/CI; M,	Antriebsart	Allrad
Getriebe / Gänge	N1 I Automatik / 8	Felgen	Leichtmetall
Farbe	Mineralgrau metallic (B39)	Polster	Stoff-/Sensatec-Kombination Schwarz

Es wird unterstellt, dass die Gesamtleistung dem abgelesenen Km-Stand entspricht.

## Räder / Reifen

Achse	Reifenbezeichnung	Hersteller/Typ	Art	Profiltiefe
1 links	225 / 45 R 18 95 Y	Bridgestone / Turanza T 005 * FSL	S /O	5 mm
rechts	225 / 45 R 18 95 Y	Bridgestone / Turanza T 005 * FSL	S /O	5 mm
2 links	225 / 45 R 18 95 Y	Pirelli / P-Zero (PZ4) FSL	S /O	4 mm
rechts	225 / 45 R 18 95 Y	Pirelli / P-Zero (PZ4) FSL	S /O	4 mm
Pannenset				

S/ Sommer; /O Original; /F Runflat;

## zusätzlicher Reifensatz

Reifenbezeichnung	Hersteller/Typ	Art	Profiltiefe
225 / 50 R 17 98 V	Michelin / Alpin 7	W /O	6 mm
225 / 50 R 17 98 V	Michelin / Alpin 7	W /O	6 mm
225 / 50 R 17 98 V	Michelin / Alpin 7	W /O	4 mm
225 / 50 R 17 98 V	Michelin / Alpin 7	W /O	4 mm

W/ Winter; /O Original; /F Runflat;

Felgen: Leichtmetall

## Serienausstattung

Serie: Ablagemöglichkeiten, Active Guard Plus, Airbag für Fahrer und Beifahrer, Airbag: Beifahrerairbag-Deaktivierung, Airbag: Kopfairbags vorne und hinten, Airbag: Seitenairbag für Fahrer- und Beifahrer, Allradantrieb xDrive, Ambientes Licht, Anti-Blockier-System (ABS) inkl. Bremsassistent und dynamische Bremsleuchten, Armauflagen vorne und hinten, Aufmerksamkeitsassistent, Auto Start-/Stop Funktion, Außenspiegel elektrisch einstellbar und beheizbar, BMW Individual Hochglanz Shadow Line, Bordcomputer, Bremsleuchte, dritte, ConnectedDrive Services, Dieselpartikelfilter, Drehzahlmesser, Durchladesystem, Dynamische Stabilitäts Control (DSC) inkl. Dynamic Traction Control (DTC), Einstiegsleisten, vorn, Fensterheber, elektrisch, Fußmatten in Velours, Geschwindigkeitsregelung mit Bremsfunktion, Gesetzlicher Notruf, Heckklappenöffnung über Funkschlüssel, Heckleuchten in LED-Technik, Heckscheibenheizung, Innenspiegel, automatisch abblendend, Intelligenter Notruf, Klimaautomatik mit 3-Zonen-Regelung, Kopfstützen (5) vorn und hinten, Kopfstützen im Fond, klappbar, Kraftstofftank, größer, LED Tagfahrlicht, LED-Nebelscheinwerfer, Lenkrad: Sport-Lederlenkrad, Lenksäulenverstellung mechanisch, Mittelarmlehne im Fond, Paket: Ablagenpaket, Paket: Connected Package, Park Distance Control (PDC), vorn und hinten, Parkbremse, elektromechanisch, Polsterung: Stoff-/Sensatec-Kombination, Radio: BMW Live Cockpit, Regensensor, Räder: Leichtmetallräder V-Speiche 776, Räderzubehör: Radschraubensicherung, Räderzubehör: Reifendruckanzeige, Schlüsselloser Motorstart, Servotronic, Sicherheitsgurte (3-Punkt-Automatik), Sitze: Fahrer und Beifahrersitz höhen- und längsverstellbar, Sitze: Kindersitzbefestigung ISOFIX, Sitze: Sportsitze für Fahrer und Beifahrer, Speed Limiter, Steckdose (12 V), TeleServices, Telefon: Freisprecheinrichtung mit USB-Schnittstelle, Verzurösen im Gepäckraum, Warndreieck, Wegfahrsperrung elektronisch, Wärme-/Sonnenschutzverglasung, rundum grün eingefärbt, Zentralverriegelung inkl. Funkfernbedienung

## Sonderausstattung

Code	Bezeichnung
3AC	Anhängerkupplung
3BE	Außenspiegelkappen in schwarz
5AC	Fernlichtassistent, BMW Selective Beam (blendfreier Fernlichtassistent)
4U0	Galvanikapplikation für Bedienelemente
2TB	Getriebe: 8-Gang-Sport-Automatic Getriebe Steptronic
4KA	Interieurleisten: Edelholzausführung Eiche Maser offenporig Lackierung: Metallic
2XN	Lenkrad: BMW Individual Lederlenkrad
248	Lenkrad: Lenkradheizung
320	Modellschriftzug-Entfall
9D6	Paket: Business Professional
6C4	Paket: Connected Package Professional
9D5	Paket: Entertainment
7R7	Paket: Innovationspaket
5DN	Parking Assistant Plus
688	Radiozubehör: Harman Kardon Surround Sound System
6NW	Telefon: Telefonie mit Wireless Charging
6WD	Telefon: WLAN Hotspot
3KA	Verglasung: Akustikverglasung
420	Verglasung: Sonnenschutzverglasung

## Allgemeinzustand und Wartung

Abgesehen von den beschriebenen Schäden/Mängeln weist das Fahrzeug/Objekt einen, bezogen auf Alter und Nutzung, üblichen Gesamtzustand auf.

Wartungsnachweis: digital  
letzte Wartung: am 09.07.2024 bei Kilometerstand 157.436

### Nicht akzeptierter Zustand / Ausstehende Reparaturen

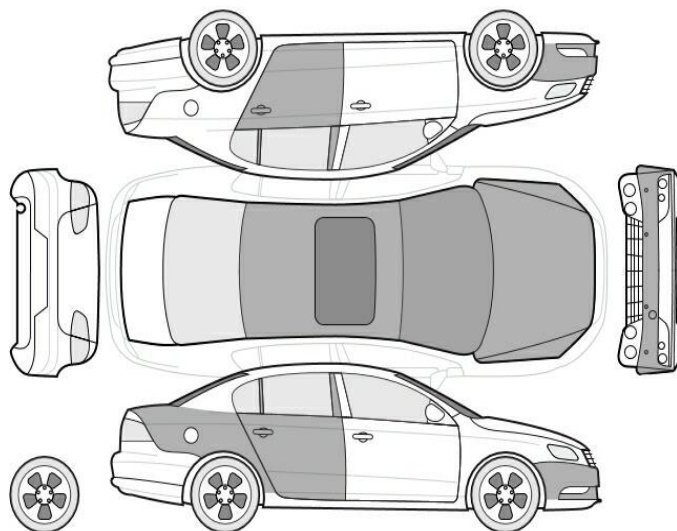

Bezeichnung des Schadens / Rep.-Weg	Rep.Kost Anrechnung		Minderwert in EUR	
	brutto		brutto	netto
1. Kofferboden beschädigt, erneuern (Bild 24)	343	voll	-343	-288,24
2. LM-Felge vorn rechts Beschädigt, erneuern (Bild 21, 22, 23)	578	voll	-578	-485,71
3. LM-Felge hinten rechts Beschädigt, erneuern	578	voll	-578	-485,71
4. LM-Felge vorn links beschädigt, smart repair	150	voll	-150	-126,05
5. Spoiler vorn links gebrochen, erneuern (Bild 20)	419	voll	-419	-352,10
6. Seitenteil hinten rechts, eingedellt, smart repair (Bild 17)	251	voll	-251	-210,92
7. Tür hinten rechts, eingedellt, smart repair (Bild 18)	167	voll	-167	-140,34
8. Tür hinten links, eingedellt, smart repair (Bild 16)	167	voll	-167	-140,34
9. Stoßfänger vorne Lackierung, verschrammt, lackieren (Bild 19)	537	anteilig	-240	-201,68
10. Motorhaube Lackierung, viele Steinschläge, lackieren (Bild 15)	614	anteilig	-275	-231,09
11. Dach, eingedellt, smart repair (Bild 14)	335	voll	-335	-281,51
<b>Rep.Kosten insgesamt / Minderwert</b>	<b>4.139</b>		<b>-3.503</b>	<b>-2.943,69</b>

### Akzeptierter Zustand / Gebrauchsspuren

Folgende Schäden sind in Anbetracht des Alters, der Laufleistung und dem Einsatzzweck als Gebrauchsspur einzustufen.

#### Bezeichnung des Schadens

Frontscheibe, viele Steinschläge, Gebrauchsspur

**Hinweise**

Alle Beträge (ausgenommen eines evtl. aufgeführten merkantilen Minderwertes) beinhalten die gesetzliche Mehrwertsteuer. Minderwerte sind brutto und netto ausgewiesen.

Alle systemseitig ermittelten Werte können Auf- oder Abrundungen enthalten.

Der Sachverständige  
Dietmar Waldow

Im Rahmen einer Weitergabe oder Veröffentlichung dieses Dokuments, sind die allgemein gültigen datenschutzrechtlichen Grundsätze, insbesondere hinsichtlich der Anonymisierung personenbezogener Daten, zwingend einzuhalten.

Dieses Dokument wurde elektronisch gefertigt und ist auch ohne Unterschrift gültig.

**Die ausgeführte Fahrzeugdokumentation sowie der dokumentierte Fahrzeugzustand wurden von folgenden Personen geprüft und bestätigt.**

<b>Fahrer, der das Fahrzeug abstellt / übergibt / abgeliefert</b>		
21.03.2025	Herr Wendorff-Howell	
Datum	Name in Druckbuchstaben	Unterschrift
<b>DEKRA Sachverständiger</b>		
Datum	Name in Druckbuchstaben	Unterschrift
<b>Empfänger / Spediteur / Abholer / Bevollmächtigter des Autohauses</b>		
Datum	Name in Druckbuchstaben	Unterschrift