

GKK Gutachten GmbH
 Theodorstr. 180, 40472 Düsseldorf

Raiffeisen-Impuls Fuhrparkmanagement
 GmbH & Co. KG

GKK Gutachten GmbH

Theodorstr. 180
 40472 Düsseldorf

Tel.: 0211 6878060
 www.gkk-gutachten.de
 Email: info@gkk-gutachten.de

Wertgutachten

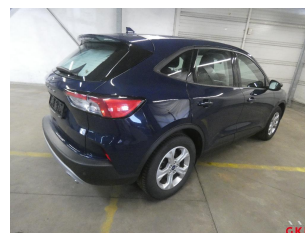
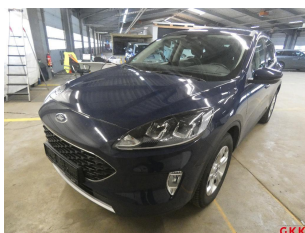

Vorgang

Ihr Auftrag vom	28.02.2025 durch Raiffeisen-Impuls Fuhrparkmanagement GmbH & Co. KG
Besichtigungsort	36272 Niederaula, Industriestraße 11
Besichtigungsdatum	04.03.2025
Referenznummern	0002043638

Fahrzeugdaten / Technische Daten

Fahrzeugident.-Nr.	WF0FXXWPMFLY85165		
Fahrzeugart	PKW - SUV / Geländewagen	Farbton / Lackart	Blazer-Blau / Uni
Hersteller	Ford	Nächste HU	01/2026
Typ / Verkaufsbez.	Kuga 1.5 EcoBlue Cool & Connect	Laufleistung abgelesen	92.078 km
Erstzulassung	19.01.2021	Emissionsklasse	Euro 6d-Temp
Getriebe / Gänge	Automatik / 8	Sitzplätze / Türen	5 / 5
Achsen / angetrieben	2 / 1	Anzahl Besitzer	unbekannt
Motorart	Reihenmotor / Diesel	Hubraum / Nennleistung	1.496 ccm / 88 KW
Antriebsart	Frontantrieb		

Fahrzeugdaten wurden gemäß den zur Verfügung gestellten Unterlagen entnommen.

Montierte Räder:					
Position	Reifenart	Felgenart	Hersteller	Dimension	Profiltiefe
vorn links	Winterreifen	Leichtmetallrad	Hankook	225/65 R17 102 H	5 mm
vorn rechts	Winterreifen	Leichtmetallrad	Hankook	225/65 R17 102 H	5 mm
hinten rechts	Winterreifen	Leichtmetallrad	Hankook	225/65 R17 102 H	5 mm
hinten links	Winterreifen	Leichtmetallrad	Hankook	225/65 R17 102 H	5 mm
Reservebereifung: TireFit					

Beiliegende Räder:					
Position	Reifenart	Felgenart	Hersteller	Dimension	Profiltiefe
Rad 1	Sommerreifen	Stahlrad	Bridgestone	225/65 R17 102V	5 mm
Rad 2	Sommerreifen	Stahlrad	Bridgestone	225/65 R17 102V	5 mm
Rad 3	Sommerreifen	Stahlrad	Bridgestone	225/65 R17 102V	5 mm
Rad 4	Sommerreifen	Stahlrad	Bridgestone	225/65 R17 102V	5 mm

Allgemeines / Zustand	
✓ Fahrzeug ist fahrbereit	✗ Unterbodenkontrolle durchgeführt
✗ Fahrzeug ist zugelassen	✓ Hauptschlüssel vorhanden (Anzahl: 2)
✓ Batterie ist betriebsbereit	✗ Nebenschlüssel vorhanden (Anzahl: 0)
✓ Serviceheft vorhanden	✓ Rangierfahrt durchgeführt.
✗ Probefahrt durchgeführt.	✗ Ladekabel vorhanden
✗ Anhängerkupplung vorhanden	✗ Bordwerkzeug vorhanden
Kundendienst laut Serviceheft am 02.10.2024 bei km 86.250.	

Funktionsfähigkeit / Auffälligkeiten	
✓ Motor startet eigenständig	✓ Schließanlage (ZV) funktionsfähig
✓ Lichtanlage funktionsfähig	⊖ Schiebedach oder Verdeck funktionsfähig
✓ Fensterheber funktionsfähig	✓ Entertainment (Radio, Navigationssystem) funktionsfähig
✓ Kombiinstrument und Fahrzeuganzeigen	

Fahrzeugzustand	
✗ verschmutzt	✗ nass
✗ Eis	✗ Schnee

Fahrzeugstandort	
✗ unzureichende Lichtverhältnisse	✗ Lichtblendung (Besichtigung im Freien)
✗ Dunkelheit	✗ Fahrzeug eingeschränkt zugänglich

Legende : ✓ Ja ✗ Nein ○ Nicht prüfbar ⊖ Nicht vorhanden

Vorschaden	Der Vorschaden wurde fach- und sachgerecht behoben	Feststellung
Keine festgestellt.		

Anmerkungen

Ausstattung gemäß VIN-Abfrage

Serienausstattung (nicht verifiziert)	
Anti-Blockier-System (ABS)	Antischlupfregelung (ASR)
Antriebsart: Frontantrieb	Audio-Navigationssystem Ford mit Applink
Radioempfang digital (DAB)	Audiobedienung am Lenkrad
6 Lautsprecher	Sprachsteuerung und Bluetooth-Schnittstelle
USB-Anschluss	Ford SYNC 3 mit Navigation
Außenspiegel elektr. verstell- und heizbar	Bordcomputer
Brillenfach in Dachhimmel / Dachkonsole integriert	Dachhimmel Stoff
Dachspoiler Wagenfarbe	Doppelendrohr Auspuffanlage
Eco-Anzeige für verbrauchsoptimiertes Fahren (EcoCoach)	Elektron. Stabilitäts-Programm (ESP)
Fahrassistenz-System: Notbrems-Assistent	Fahrassistenz-System: Post-Collision-System
Fahrassistenz-System: Pre-Collision-System	Fahrassistenz-System: Auffahrwarnsystem
Fahrassistenz-System: Active City Stop	Fahrassistenz-System: Spurhalteassistent
Fensterheber elektrisch vorn + hinten mit Komfortschließung	Fußmatten Teppich
Gepäckraumabdeckung / Rollo	Geschwindigkeits-Regelanlage (Tempomat)
Intelligenter Geschwindigkeits-Begrenzer	Getriebe Automatik - Typ: 8F35 (8-Stufen)
Heckleuchten LED	Induktionsladeschale für mobile Endgeräte
Intelligent Protection System (IPS)	Airbag Fahrer-/Beifahrerseite
Kopf-Schulter-Airbag vorn und hinten	Seitenairbag vorn
3-Punkt-Sicherheitsgurt hinten	Warnanlage für Sicherheitsgurte vorn
Warnanlage für Sicherheitsgurte hinten	Isofix-Aufnahmen für Kindersitz
Karosserie: 5-türig	Klimaanlage
Kopfstützen vorn 4-fach verstellbar	Lackierung Blazer-Blau
Lenkrad (Leder 3-Speichen)	Lenksäule (Lenkrad) höhen-/längsverstellbar
Mittelkonsole mit Armlehne	Mittellarmlehne vorn mit Staufach und 12V-Anschluß
Getränkhalter vorn	Motor 1,5 Ltr. - 88 kW EcoBlue TDCi KAT
My Key (2. Fahrzeugschlüssel programmierbar)	Nebelscheinwerfer
Parkbremse elektrisch mit Auto-Hold-Funktion	Fahrassistenz-System: Berganfahr-Assistent (Hill-Holder)
Parkpilotsystem vorn und hinten	Radstand 2710 mm
Reifen-Reparaturkit	Reifendruck-Kontrollsystem
Rußpartikelfilter	Rücksitzlehne geteilt
Rücksitzlehne klappbar	Schadstoffarm nach Abgasnorm Euro 6d-TEMP
Schalt-/Wählhebelgriff Leder	Scheinwerfer Projektionslinsen-Design
Tagfahrlicht LED	Scheinwerfer-Assistent mit Tag-/Nachtsensor
SCR-System (AdBlue-Technologie)	Servolenkung elektrisch
Sitz vorn links verstellbar (8-fach)	Lendenwirbelstütze Sitz vorn links
Sitz vorn rechts verstellbar (4-fach)	Sitzheizung vorn
Sportsitze	Stahlfelgen 7x17
Start/Stop-Anlage	Zentralverriegelung mit Fernbedienung

Wertbeeinflussende Faktoren		
Front (Angaben ohne MwSt.)	Reparaturkosten	MW
Stoßfänger vorne Verkleidung -lackiert-, Lackierung abgeplatzt, lackieren (Bild 24, Bild 25, Bild 26)	1095,98 €	602,79 €
Motorhaube, Steinschlag, lackieren (Bild 27, Bild 28, Bild 29)	623,92 €	343,16 €
Seite links (Angaben ohne MwSt.)	Reparaturkosten	MW
Tür hinten links, verkratzt, lackieren (Bild 30, Bild 31, Bild 32)	469,62 €	258,29 €
Seite rechts (Angaben ohne MwSt.)	Reparaturkosten	MW
Tür hinten rechts, beschädigt, instand setzen - lackieren (Bild 35, Bild 36)	549,37 €	338,05 €
Heck (Angaben ohne MwSt.)	Reparaturkosten	MW
Rückleuchte rechts außen, undicht, ersetzen (Bild 33, Bild 34)	487,94 €	487,94 €
Interieur (Angaben ohne MwSt.)	Reparaturkosten	MW
Laderaum Abdeckung, fehlt, ersetzen (Bild 16, Bild 17, Bild 18)	302,57 €	302,57 €
Technik (Angaben ohne MwSt.)	Reparaturkosten	MW
Abgassystem Additiv AdBlue, Servicehinweis, auffüllen (Bild 22)	20,00 €	20,00 €
Zubehör, Bordwerkzeug (Angaben ohne MwSt.)	Reparaturkosten	MW
Reifenreparaturset Füllflasche, MHD überschritten, ersetzen (Bild 23)	47,02 €	47,02 €
Sonstiges (Angaben ohne MwSt.)	Reparaturkosten	MW
Fahrzeug, Hagelschaden, kalt drücken (Bild 37, Bild 38, Bild 39, Bild 40, Bild 41)	1821,80 €	1821,80 €
Fahrzeug innen, verkratzt und verschmutzt, aufbereiten (Bild 19, Bild 20, Bild 21)	150,00 €	150,00 €

Bei der Berechnung der einzelnen Beträge wurde für die Lackiervorbereitung ein Gesamtbetrag von 442,23 EUR berücksichtigt und auf die Lackierpositionen verteilt.

Wertermittlung (bezogen auf den Besichtigungszeitpunkt, Angaben ohne MwSt)	
Reparaturkosten	5.568,22 €
Minderwert	4.371,62 €
Händlereinkaufspreis	6.450,00 €
Händlerverkaufspreis	7.675,00 €

Besichtigungsbedingungen

Bei dieser Besichtigung wurde eine äußere Inaugenscheinnahme am undemontierten Fahrzeug unter Berücksichtigung der vorgefundenen Besichtigungsbedingungen durchgeführt. Es werden keinerlei Eigenschaften von nicht geprüften oder nur eingeschränkt prüfbar Bereichen des Fahrzeugs zugesichert.

Minderwert

Die festgesetzten Beträge für den Minderwert „MW“ entsprechen nicht den Reparaturkosten für die aufgeführten Beschädigungen sondern orientieren sich an Fahrzeugalter und Laufleistung.

Bei der Ermittlung des ausgewiesenen Fahrzeugwertes fanden diese Werte Verwendung. Berücksichtigt wurden nur überdurchschnittliche Beschädigungen.

Dieses Dokument enthält im Anhang die Fotodokumentation mit 41 Fotos.

Rudzinski, Bernd

Der Sachverständige, 05.03.2025

Fotoanlage



Bild 1



Bild 2

Fotoanlage



Bild 3



Bild 4

Fotoanlage



Bild 5



Bild 6

Fotoanlage

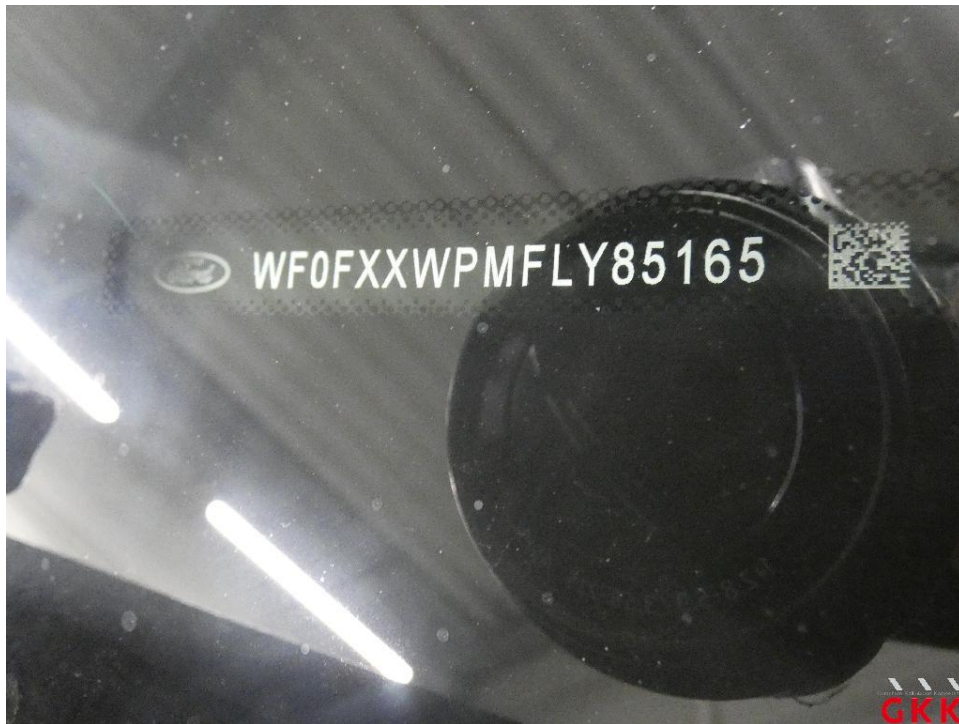

Bild 7



Bild 8

Fotoanlage



Bild 9



Bild 10

Fotoanlage



Bild 11



Bild 12

Fotoanlage



Bild 13

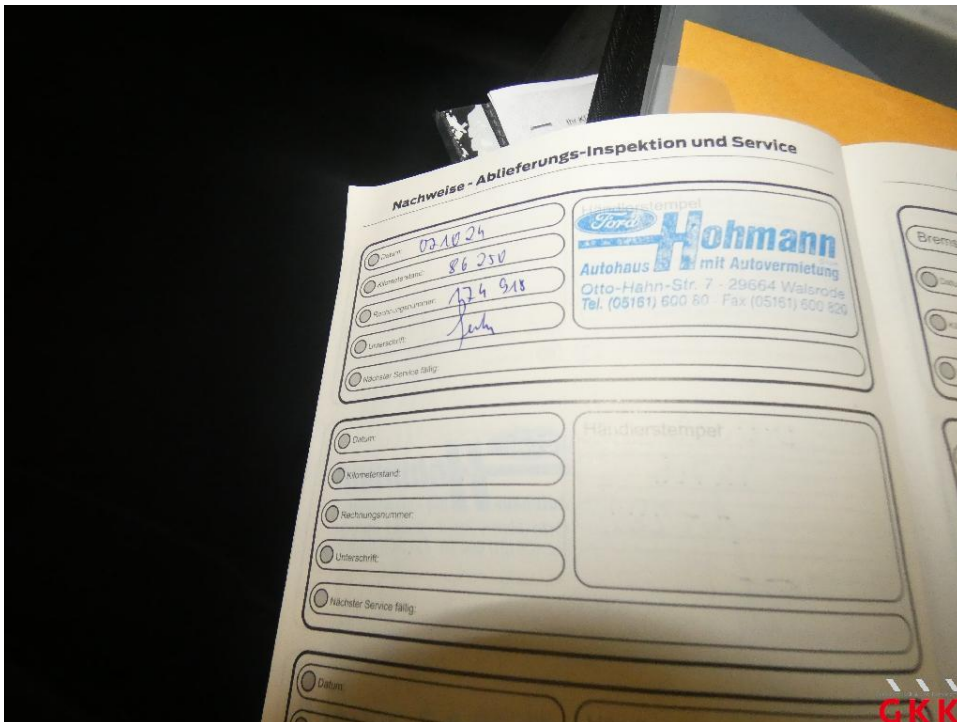

Bild 14

Fotoanlage



Bild 15



Bild 16 Laderaum, Abdeckung, fehlt, ersetzen

Fotoanlage



Bild 17 Laderaum, Abdeckung, fehlt, ersetzen



Bild 18 Laderaum, Abdeckung, fehlt, ersetzen

Fotoanlage



Bild 19 Fahrzeug, innen, verkratzt und verschmutzt, aufbereiten



Bild 20 Fahrzeug, innen, verkratzt und verschmutzt, aufbereiten

Fotoanlage



Bild 21 Fahrzeug, innen, verkratzt und verschmutzt, aufbereiten



Bild 22 Abgassystem, Additiv AdBlue, Servicehinweis, auffüllen

Fotoanlage



Bild 23 Reifenreparaturset, Füllflasche, MHD überschritten, ersetzen



Bild 24 Stoßfänger vorne, Verkleidung -lackiert-, Lackierung abgeplatzt, lackieren

Fotoanlage



Bild 25 Stoßfänger vorne, Verkleidung -lackiert-, Lackierung abgeplatzt, lackieren

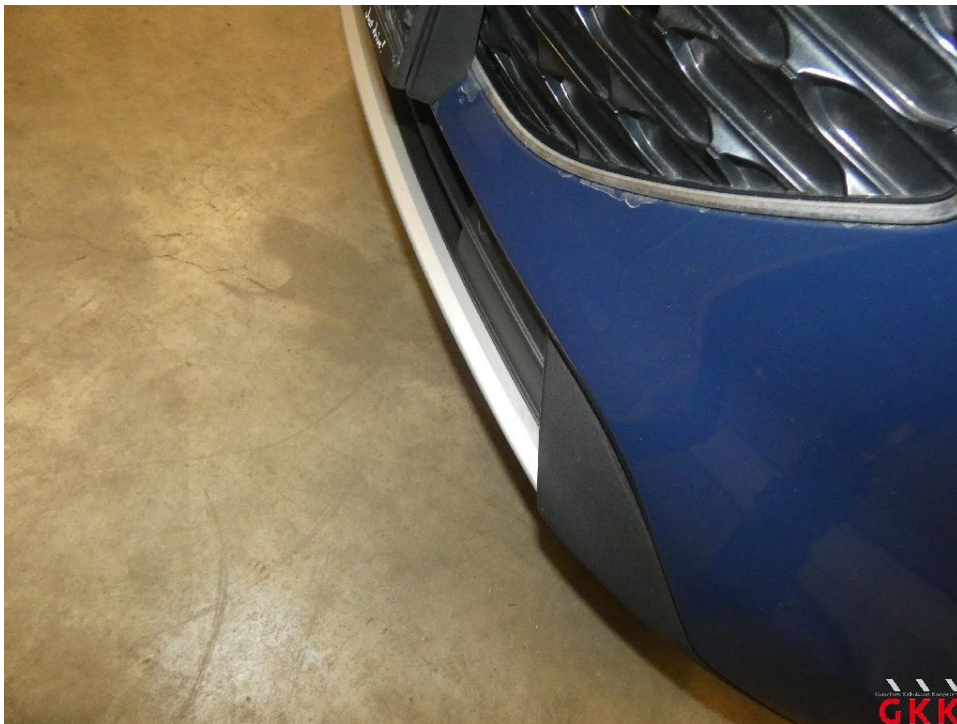

Bild 26 Stoßfänger vorne, Verkleidung -lackiert-, Lackierung abgeplatzt, lackieren

Fotoanlage



Bild 27 Motorhaube, Steinschlag, lackieren



Bild 28 Motorhaube, Steinschlag, lackieren

Fotoanlage



Bild 29 Motorhaube, Steinschlag, lackieren

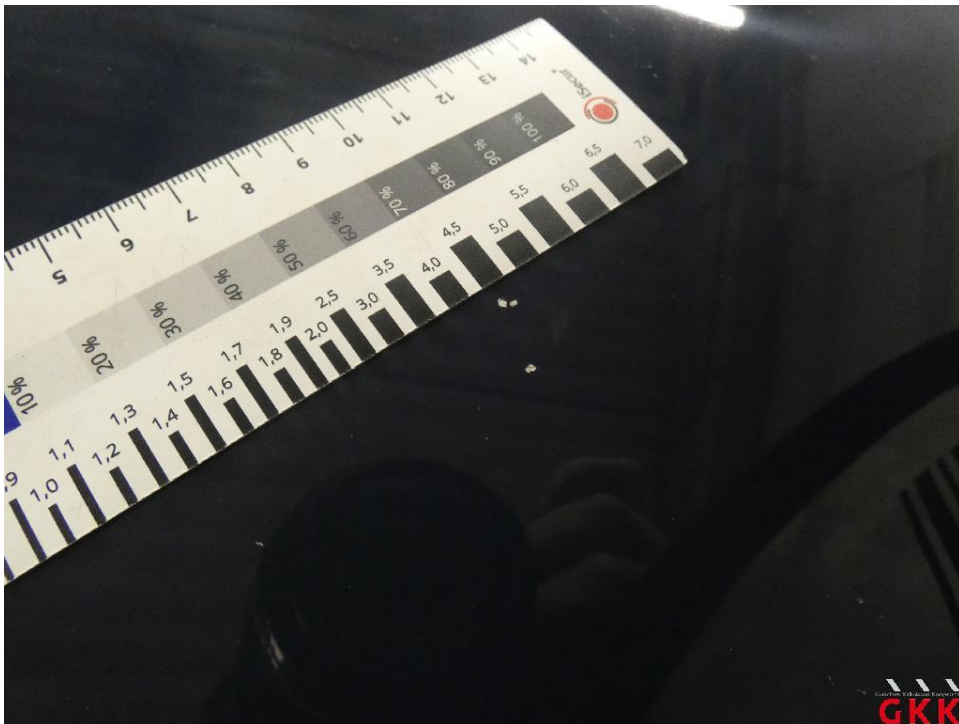

Bild 30 Tür hinten links, verkratzt, lackieren

Fotoanlage



Bild 31 Tür hinten links, verkratzt, lackieren



Bild 32 Tür hinten links, verkratzt, lackieren

Fotoanlage



Bild 33 Rückleuchte rechts, außen, undicht, ersetzen

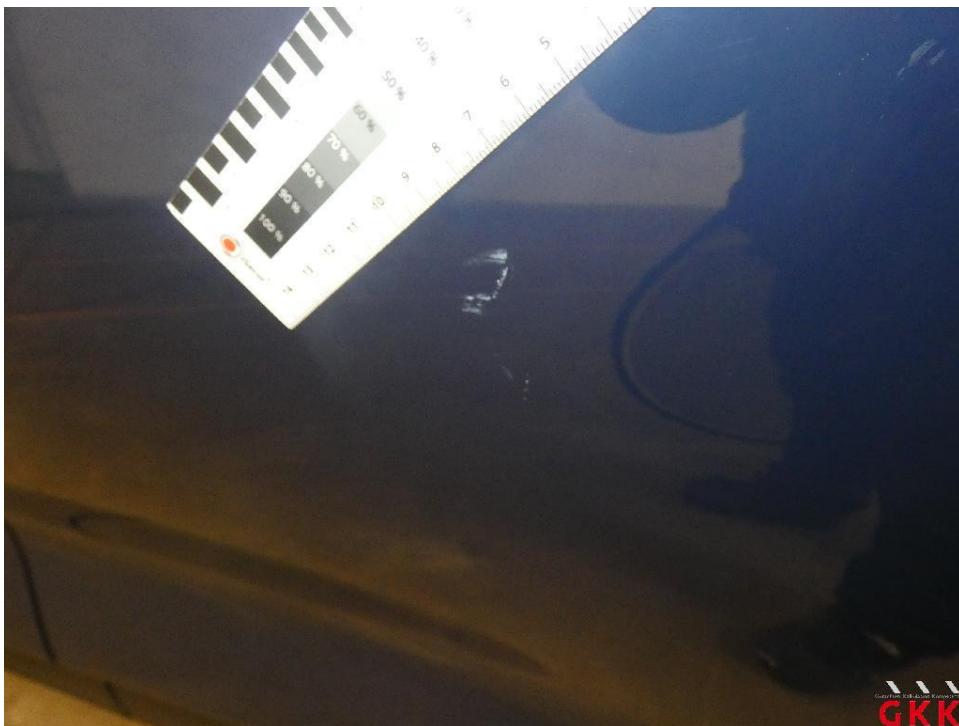

Bild 34 Rückleuchte rechts, außen, undicht, ersetzen

Fotoanlage

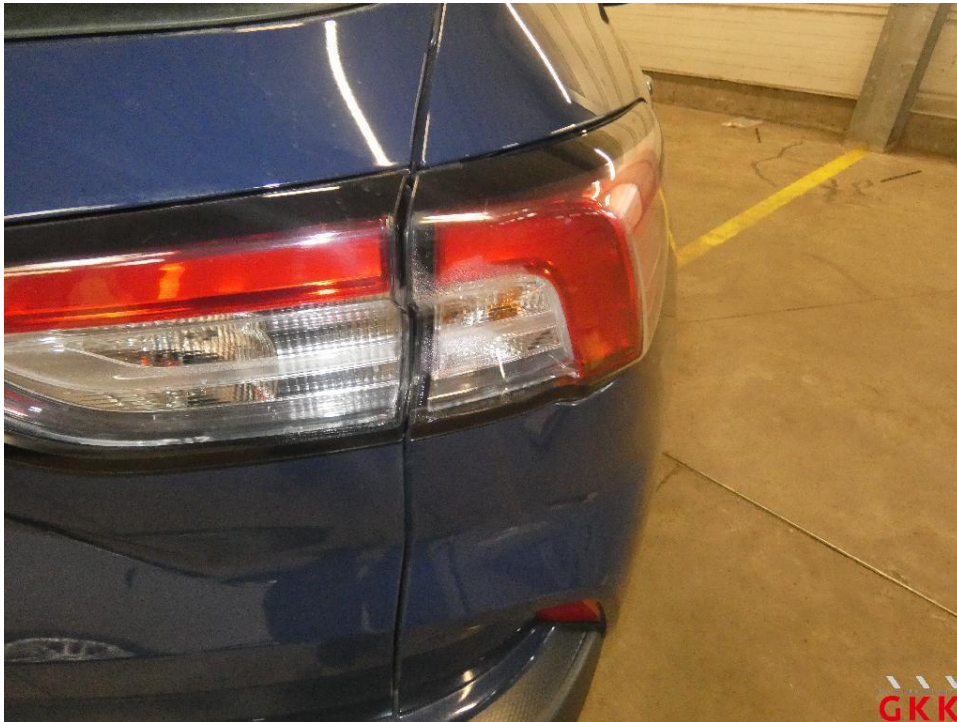

Bild 35 Tür hinten rechts, beschädigt, instand setzen - lackieren

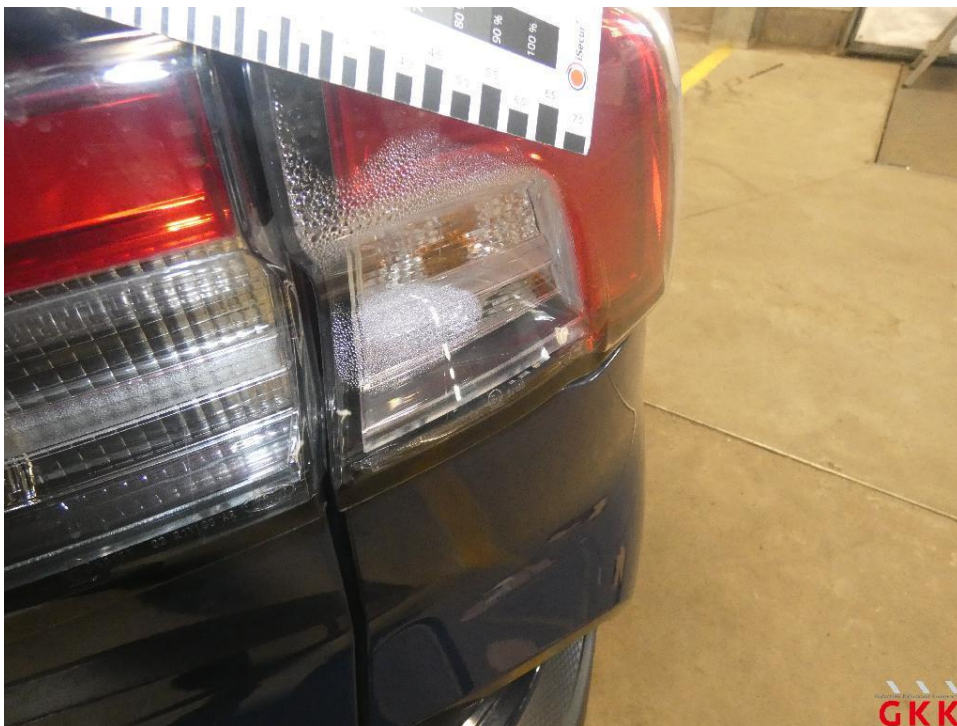

Bild 36 Tür hinten rechts, beschädigt, instand setzen - lackieren

Fotoanlage

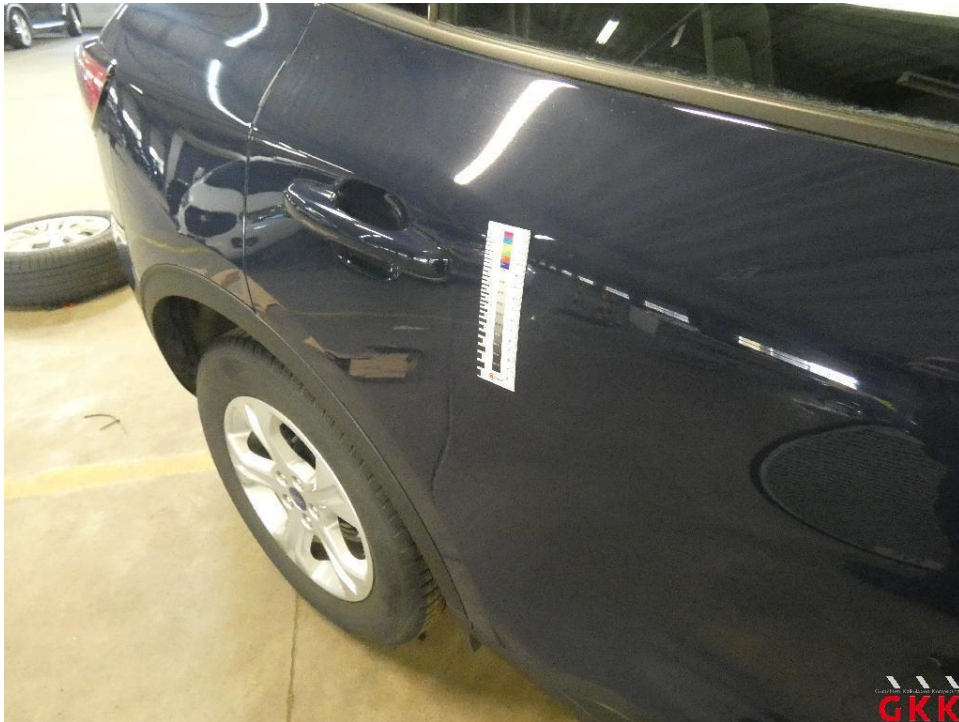

Bild 37 Fahrzeug, Hagelschaden, kalt drücken

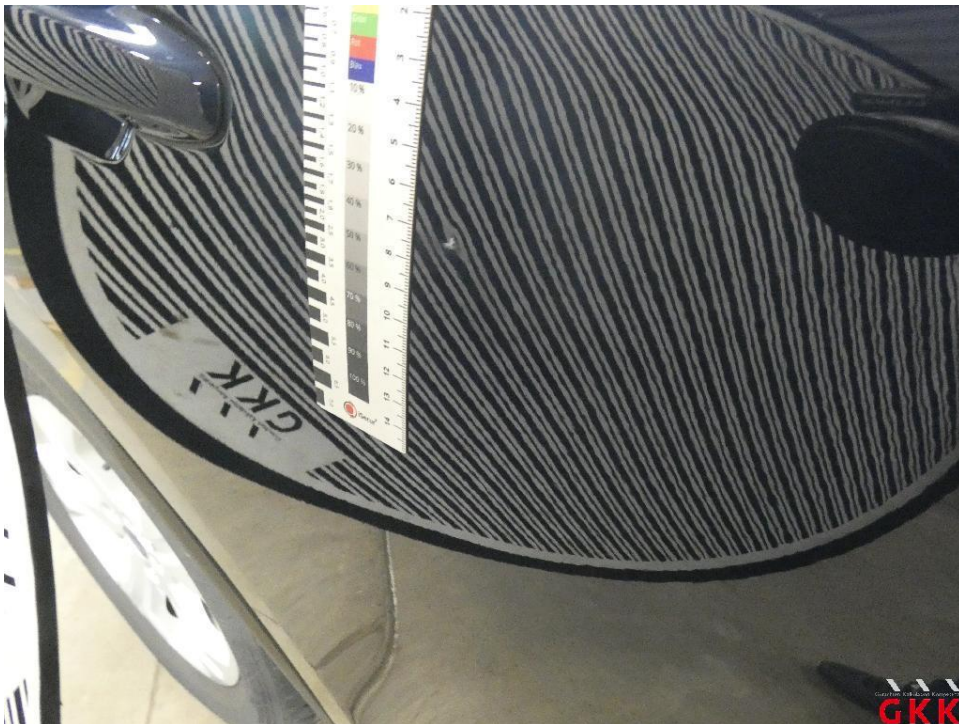

Bild 38 Fahrzeug, Hagelschaden, kalt drücken

Fotoanlage



Bild 39 Fahrzeug, Hagelschaden, kalt drücken

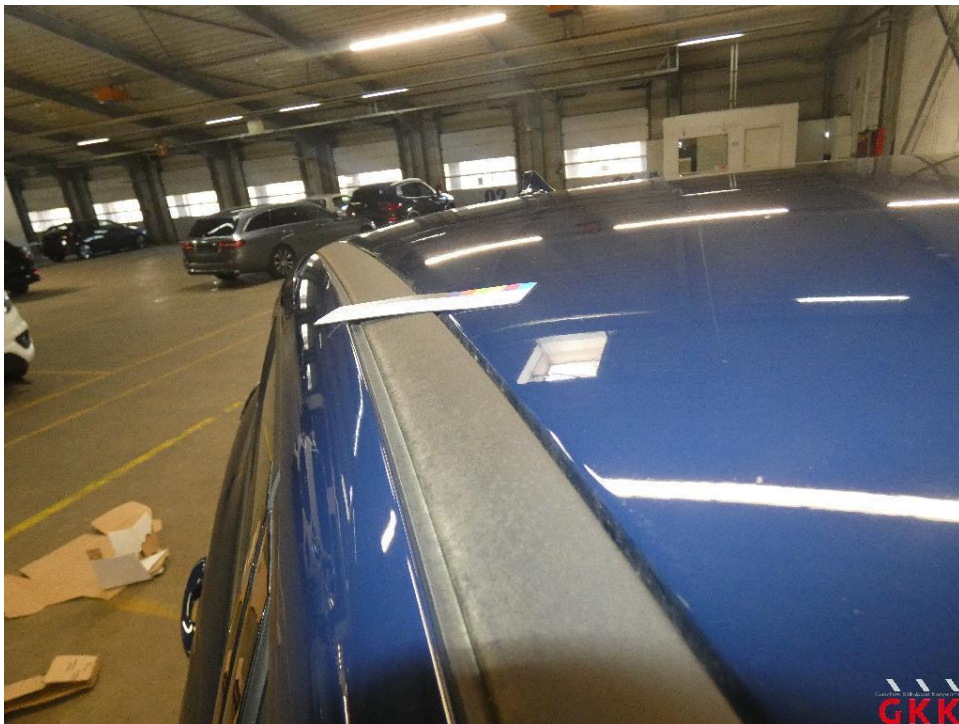

Bild 40 Fahrzeug, Hagelschaden, kalt drücken

Fotoanlage



Bild 41 Fahrzeug, Hagelschaden, kalt drücken