

GKK Gutachten GmbH
 Theodorstr. 180, 40472 Düsseldorf

Raiffeisen-Impuls Fuhrparkmanagement
 GmbH & Co. KG

GKK Gutachten GmbH

Theodorstr. 180
 40472 Düsseldorf

Tel.: 0211 6878060
 www.gkk-gutachten.de
 Email: info@gkk-gutachten.de

Wertgutachten



Vorgang

Ihr Auftrag vom	18.02.2025 durch Raiffeisen-Impuls Fuhrparkmanagement GmbH & Co. KG
Besichtigungsort	36272 Niederaula, Industriestraße 11
Besichtigungsdatum	24.02.2025
Referenznummern	0002050054

Fahrzeugdaten / Technische Daten

Fahrzeugident.-Nr.	WF01XXTTG1MM53092		
Fahrzeugart	PKW - Mehrzweckfahrzeug	Farbton / Lackart	Frost-Weiss / Uni
Hersteller	Ford	Nächste HU	keine Angabe
Typ / Verkaufsbez.	Transit Custom 2.0 TDCi 320 L1 Trend	Laufleistung abgelesen	47.661 km
Erstzulassung	26.05.2021	Emissionsklasse	Euro 6d
Getriebe / Gänge	Manuell / 6	Sitzplätze / Türen	9 / 5
Achsen / angetrieben	2 / 1	Anzahl Besitzer	unbekannt
Motorart	Reihenmotor / keine Angabe	Hubraum / Nennleistung	1.996 ccm / 77 KW
Antriebsart	Frontantrieb		

Fahrzeugdaten wurden gemäß den Angaben am Besichtigungsort übernommen.

Montierte Räder:					
Position	Reifenart	Felgenart	Hersteller	Dimension	Profiltiefe
vorn links	Winterreifen	Stahlrad	Michelin	215/65 R 16C	5 mm
vorn rechts	Winterreifen	Stahlrad	Michelin	215/65 R 16C	5 mm
hinten rechts	Allwetterreifen	Stahlrad	Goodyear	215/65 R 16C	6 mm
hinten links	Allwetterreifen	Stahlrad	Goodyear	215/65 R 16C	6 mm
Reservebereifung: Fahrbereifung					

Allgemeines / Zustand	
✓ Fahrzeug ist fahrbereit	✗ Unterbodenkontrolle durchgeführt
✗ Fahrzeug ist zugelassen	✓ Hauptschlüssel vorhanden (Anzahl: 2)
✓ Batterie ist betriebsbereit	✗ Nebenschlüssel vorhanden (Anzahl: 0)
✓ Serviceheft vorhanden	✓ Rangierfahrt durchgeführt.
✗ Probefahrt durchgeführt.	✗ Ladekabel vorhanden
✗ Anhängerkupplung vorhanden	✓ Bordwerkzeug vorhanden
Kundendienst laut Serviceheft am 23.05.2023 bei km 28.606.	

Funktionsfähigkeit / Auffälligkeiten	
✓ Motor startet eigenständig	✓ Schließanlage (ZV) funktionsfähig
✓ Lichtanlage funktionsfähig	⊖ Schiebedach oder Verdeck funktionsfähig
✓ Fensterheber funktionsfähig	✓ Entertainment (Radio, Navigationssystem) funktionsfähig
✓ Kombiinstrument und Fahrzeuganzeigen	

Fahrzeugzustand	
✗ verschmutzt	✗ nass
✗ Eis	✗ Schnee

Fahrzeugstandort	
✗ unzureichende Lichtverhältnisse	✗ Lichtblendung (Besichtigung im Freien)
✗ Dunkelheit	✗ Fahrzeug eingeschränkt zugänglich

Legende : ✓ Ja ✗ Nein ○ Nicht prüfbar ⊖ Nicht vorhanden

Vorschaden	Der Vorschaden wurde fach- und sachgerecht behoben	Feststellung
Hecktür rechts beschädigt	Nein	erhöhte Lackschichtdicke > 2mm
Hecktür rechts beschädigt	Nein	Restdeformation

Anmerkungen

Ausstattung gemäß VIN-Abfrage

Serienausstattung (nicht verifiziert)			
Airbag Beifahrerseite		Airbag Fahrerseite	
Aktives Kurvenlicht		Anti-Blockier-System (ABS)	
Antriebs-Schlupfregelung (ASR)		Antriebsart: Frontantrieb	
Außenspiegel elektr. verstell- und heizbar		Blinkleuchte in Außenspiegel integriert	
Bodenbelag: Gummi im Lade-/Fahrgastraum (vollständig)		Bordcomputer	
Einstiegsleuchten		Elektron. Stabilitäts-Programm (ESP)	
Elektron. Traktionskontrolle		Fahrassistenz-System: Berganfahr-Assistent	
Fahrassistenz-System: Notbrems-Assistent		Fahrassistenz-System: Seitenwind-Assistent	
Fenster im Lade-/FG-Raum: - feststehend, 2.Reihe links		Fenster im Lade-/FG-Raum: - schiebbar, 2.Reihe links	
Fenster im Lade-/FG-Raum: - feststehend, 3.Reihe links		Fenster im Lade-/FG-Raum: - feststehend, 3.Reihe rechts	
Fensterheber elektrisch		Generator 240 A	
Geschwindigkeits-Regelanlage (Tempomat)		Getriebe 6-Gang	
Haltegriff B-Säule		Haltegriffe vorn	
Handschuhfach abschließbar		Heckflügeltüren mit Verglasung	
Karosserie/Aufbau: Kombi		Karosserievariante: Normaldach	
Kühlergrill schwarz		Lenkrad (Leder)	
Lenksäule (Lenkrad) höhen-/längsverstellbar		Modellpflege	
Motor 2,0 Ltr. - 77 kW TDCi KAT		Parkpilotsystem vorn und hinten	
Nebelscheinwerfer		Radiovorbereitung, 4 Lautsprecher	
Radstand 2933 mm		Reifendruck-Kontrollsystem	
Reserverad in Fahrbereifung		Rußpartikelfilter	
Schadstoffarm nach Abgasnorm Euro 6d		Scheibenwischer mit Intervallschaltung, regulierbar	
Scheinwerfer H4		Schiebetür Lade-/Fahrgastraum rechts	
Schmutzfänger vorn und hinten		Seitenschutzleisten	
Sitz-Paket 13: Fahrersitz (4-fach verstellbar) - Beifahrerdoppelsitz, Stoff		Sitze im Fahrerhaus: Fahrersitz mit Lendenwirbelstütze	
Sitze im Lade-/FG-Raum: 3.Reihe, Einzelsitz rechts, Doppelsitz links		Stahlfelgen 6,5x16	
Start/Stop-Anlage		Steckdose 12V im Lade-/Fahrgastraum	
Stoßfänger teillackiert		Style-Farb-Paket	
Außenspiegel in Wagenfarbe		Stoßfänger in Wagenfarbe	
Tagfahrlicht LED		Kurvenlicht statisch	
Trend		Verzurrösen (2)	
Zentralverriegelung mit Fernbedienung		Zusatzheizung elektrisch	
Zweiter Schlüssel mit Fernbedienung			
Sonderausstattung (verifiziert)			
Audiosystem	✓	Audiosystem: Radio mit USB und Bluetooth-Freisprecheinrichtung	✓
Radiovorbereitung, 6 Lautsprecher	✓	FordPass Connect inkl. eCall	✓
Doppelklimaanlage	✓	Fenster im Lade-/FG-Raum: - ausstellbar	✓
Heckscheibenwischer	✓	Konfiguration mit spezifischer Zentralverriegelung	✓
Parksensoren seitlich	✓	Sicht-Paket 1	✓
Frontscheibe heizbar	✓	Trittstufe unter Schiebetür rechts	✓
Wärmeschutzverglasung Lade-/Fahrgastraum, mittlerer Tönungsgrad	✓		

Wertbeeinflussende Faktoren		
Seite rechts (Angaben ohne MwSt.)	Reparaturkosten	MW
Schiebetür rechts Dichtung -Einstieg-, beschädigt, ersetzen (Bild 20, Bild 21)	161,16 €	112,81 €
Heck (Angaben ohne MwSt.)	Reparaturkosten	MW
Hecktür rechts, Reparaturmangel, instand setzen - lackieren (Bild 16, Bild 17, Bild 18)	866,40 €	866,40 €
Reifen, Felgen, Radkappen (Angaben ohne MwSt.)	Reparaturkosten	MW
Reifen vorn links und rechts, falsche Reifenart, ersetzen (Bild 14, Bild 15)	435,52 €	435,52 €
Interieur (Angaben ohne MwSt.)	Reparaturkosten	MW
Laderaum, verkratzt, Gebrauchsspur	0,00 €	0,00 €
Zubehör, Bordwerkzeug (Angaben ohne MwSt.)	Reparaturkosten	MW
Bordmappe Bedienungsanleitung, fehlt, ersetzen (Bild 22)	15,00 €	15,00 €
Sonstiges (Angaben ohne MwSt.)	Reparaturkosten	MW
HU (Hauptunters.) PKW / Transporter, kein gültiger Nachweis vorhanden, durchführen (Bild 19)	121,85 €	121,85 €
Ohne Zuordnung (Angaben ohne MwSt.)	Reparaturkosten	MW
Fahrzeug innen, verkratzt und verschmutzt, Gebrauchsspur	0,00 €	0,00 €

Bei der Berechnung der einzelnen Beträge wurde für die Lackiervorbereitung ein Gesamtbetrag von 442,23 EUR berücksichtigt und auf die Lackierpositionen verteilt.

Wertermittlung (bezogen auf den Besichtigungszeitpunkt, Angaben ohne MwSt)	
Reparaturkosten	1.599,93 €
Minderwert	1.551,58 €
Händlereinkaufspreis	15.550,00 €
Händlerverkaufspreis	17.200,00 €

Besichtigungsbedingungen

Bei dieser Besichtigung wurde eine äußere Inaugenscheinnahme am undemontierten Fahrzeug unter Berücksichtigung der vorgefundenen Besichtigungsbedingungen durchgeführt. Es werden keinerlei Eigenschaften von nicht geprüften oder nur eingeschränkt prüfbaren Bereichen des Fahrzeugs zugesichert.

Minderwert

Die festgesetzten Beträge für den Minderwert „MW“ entsprechen nicht den Reparaturkosten für die aufgeführten Beschädigungen sondern orientieren sich an Fahrzeugalter und Laufleistung.
Bei der Ermittlung des ausgewiesenen Fahrzeugwertes fanden diese Werte Verwendung. Berücksichtigt wurden nur überdurchschnittliche Beschädigungen.

Dieses Dokument enthält im Anhang die Fotodokumentation mit 22 Fotos.

Rudzinski, Bernd

 Der Sachverständige, 25.02.2025

Fotoanlage



Bild 1



Bild 2

Fotoanlage



Bild 3



Bild 4

Fotoanlage



Bild 5



Bild 6

Fotoanlage

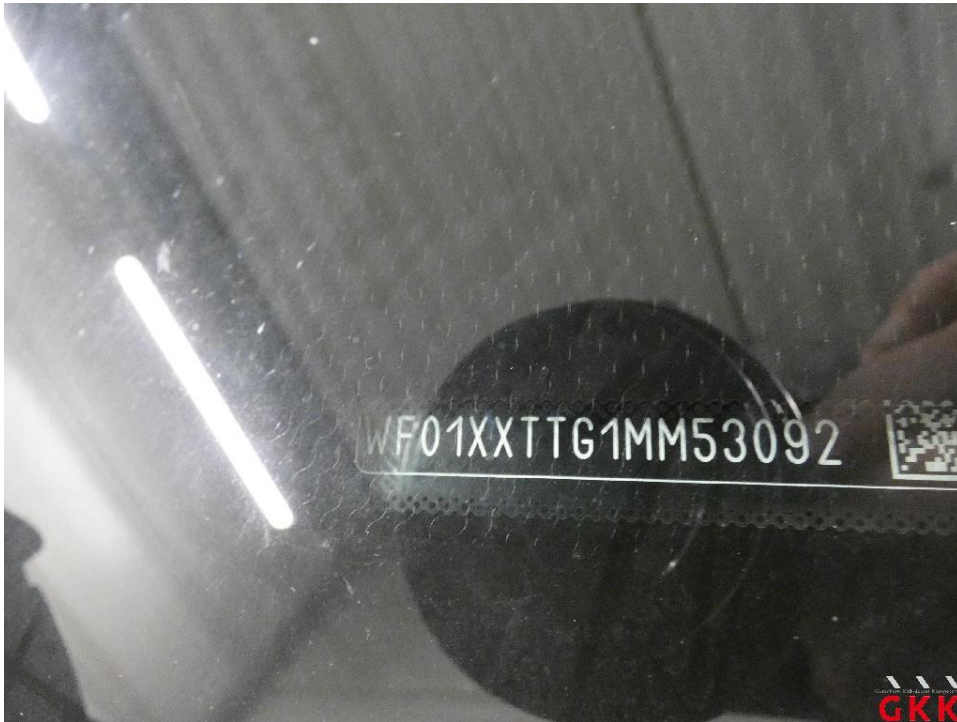

Bild 7



Bild 8

Fotoanlage



Bild 9

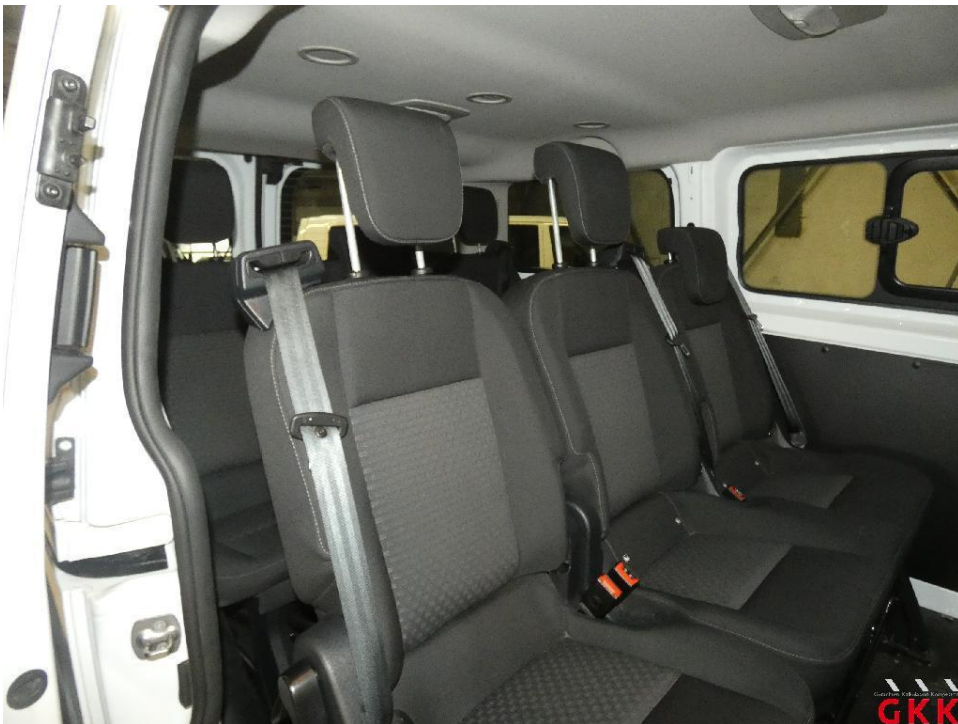

Bild 10

Fotoanlage



Bild 11



Bild 12

Fotoanlage



Bild 13

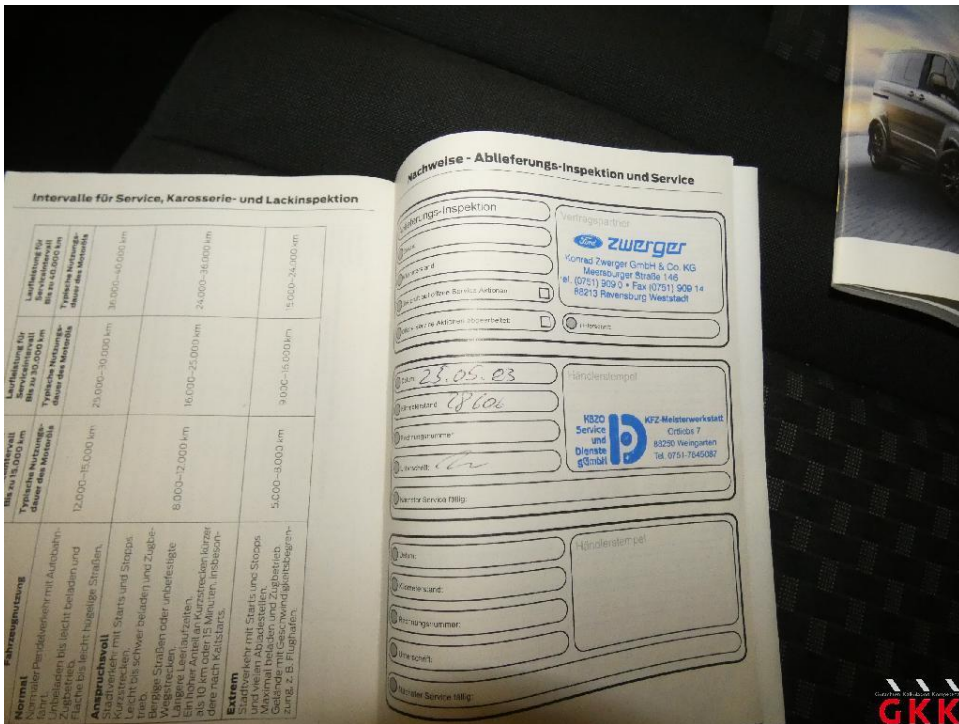

Bild 14 Reifen, vorn links und rechts, falsche Reifenart, ersetzen

Fotoanlage

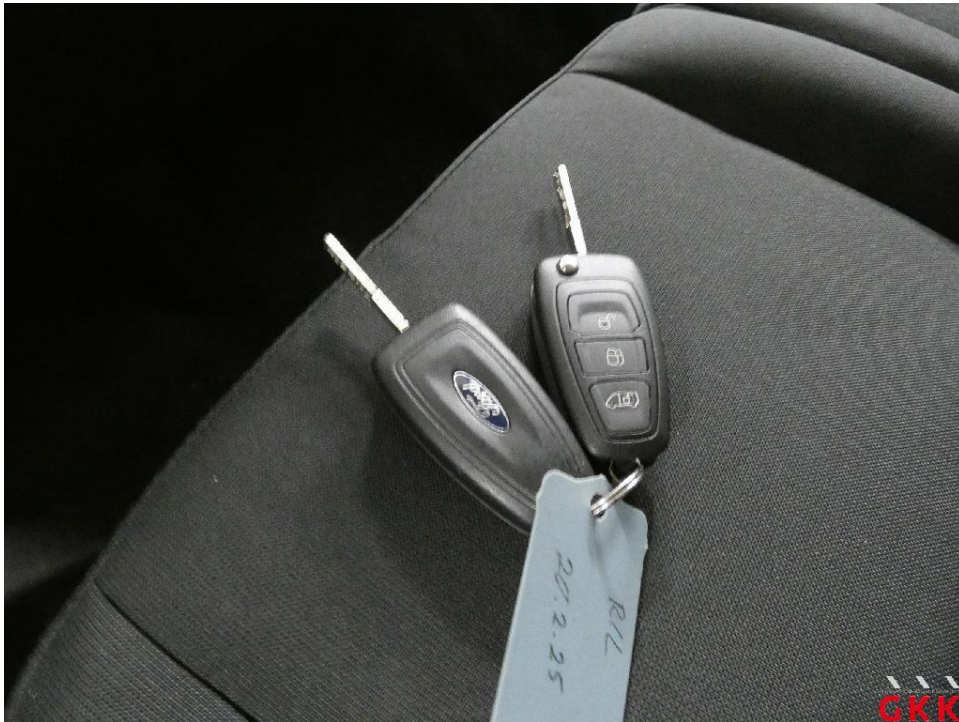

Bild 15 Reifen, vorn links und rechts, falsche Reifenart, ersetzen



Bild 16 Hecktür rechts, Reparaturmangel, instand setzen - lackieren

Fotoanlage



Bild 17 Hecktür rechts, Reparaturmangel, instand setzen - lackieren



Bild 18 Hecktür rechts, Reparaturmangel, instand setzen - lackieren

Fotoanlage



Bild 19 HU (Hauptunters.), PKW / Transporter, kein gültiger Nachweis vorhanden, durchführen

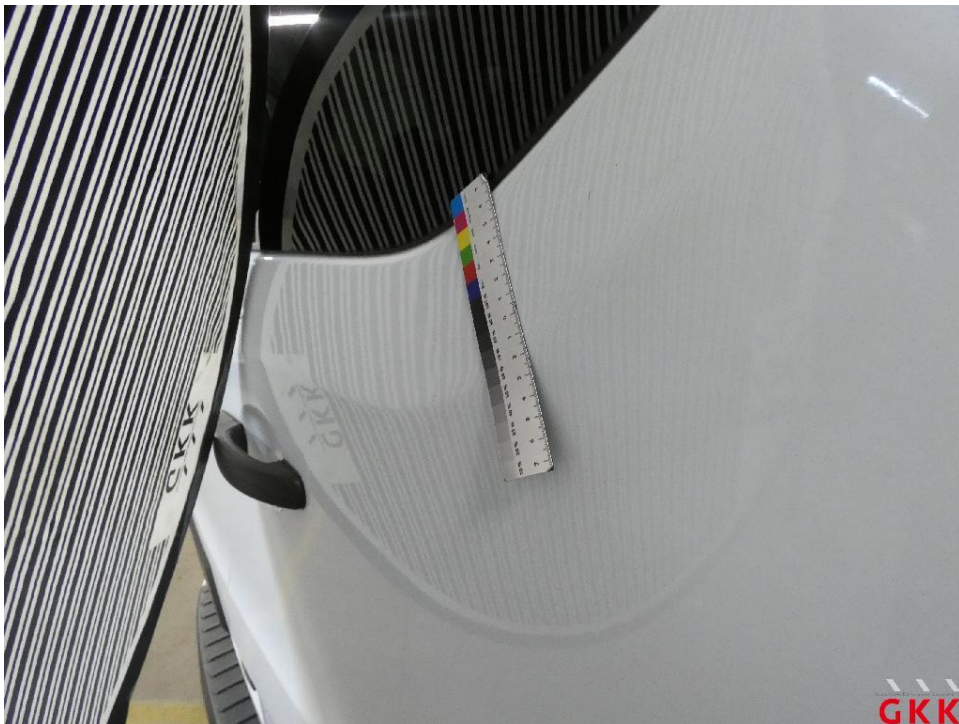

Bild 20 Schiebetür rechts, Dichtung -Einstieg-, beschädigt, ersetzen

Fotoanlage

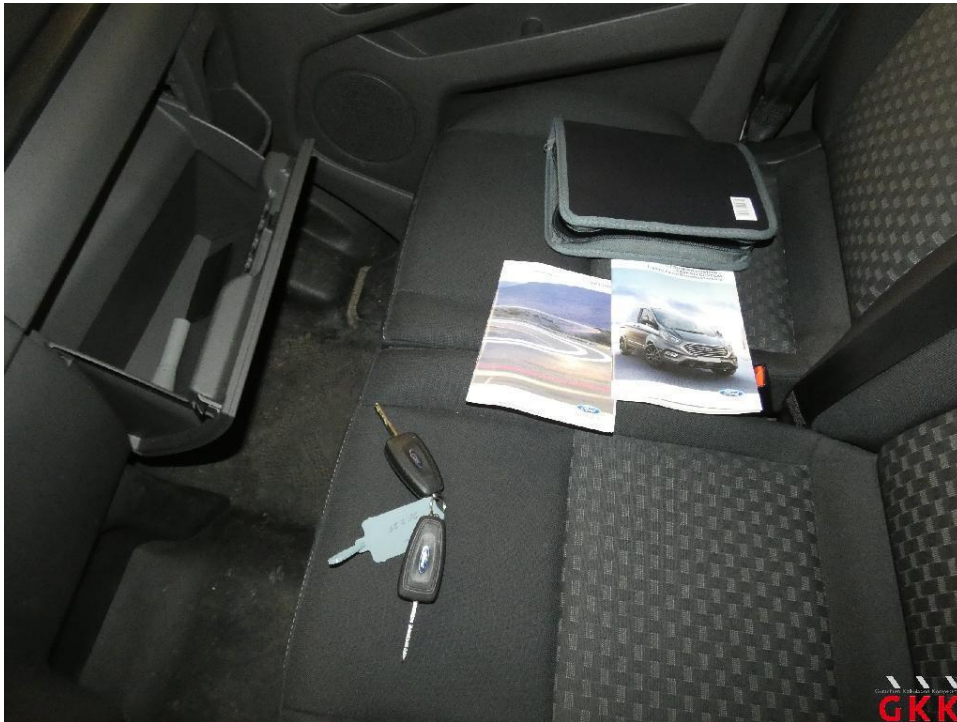

Bild 21 Schiebetür rechts, Dichtung -Einstieg-, beschädigt, ersetzen

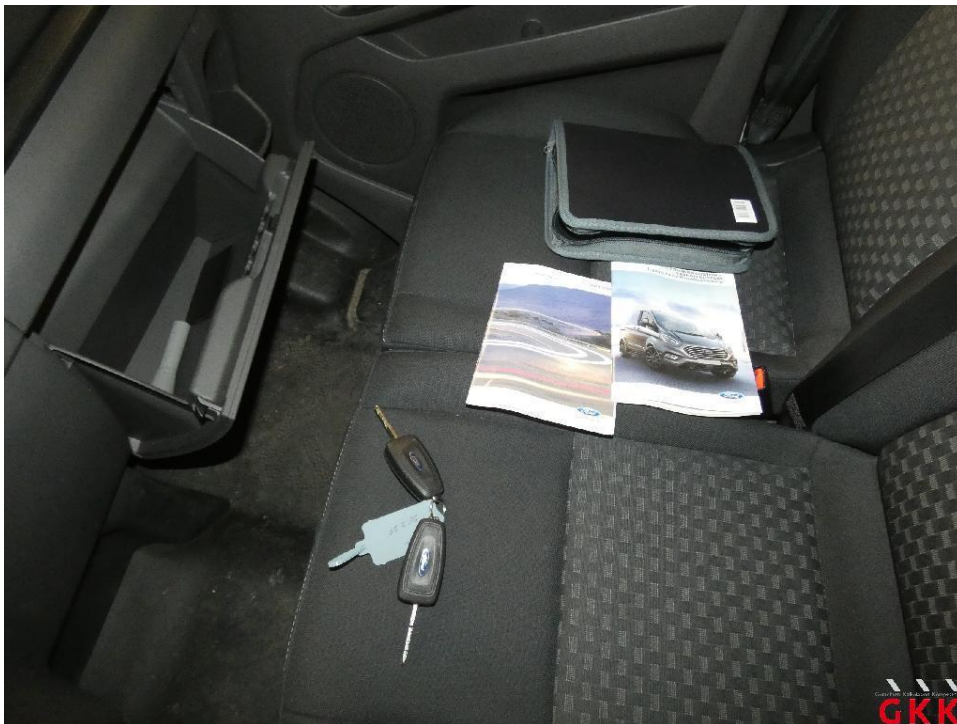

Bild 22 Bordmappe, Bedienungsanleitung, fehlt, ersetzen