



WAUZZZ8V2LA036527

Informations concernant le véhicule

Opérateur		Conditions d'inspection	conditionnel : suffisant
Immatriculation du véhicule		Kilométrage (Lu)	63 061 km
Constructeur	Audi	Maintenance suivante dans	13 000 km
Type/Modèle	A3 Sportback	Certificat de contrôle technique (Rapport disponible)	12/2026
Numéro de châssis	WAUZZZ8V2LA036527	Puissance / Cylindrée	110 kW / 1 498 ccm
Première immatriculation	2 déc. 2019	Garnissage/Couleur	/
Dernière maintenance	11/2023, 46 009 km	Peinture	
Type de carburant	Essence	Boîte de vitesses	Automatique

Zustandsbericht

Facteurs de diminution de valeur

N°	Groupe de pièces	Description
1	Equipement	Masse de remplissage Tirefit - Expiré - Remplacer
2	Toit	Rail de toit droit - Bosse, dommage peinture - Bon travail de réparation
3	Panneau latéral arrière gauche	Paroi latérale - Rayure(s) - Réparation intelligente
4	Toit	Toit - bosse(s) - Bon travail de réparation
5	2e Jeu de roues	Jeu de jantes alliage complet - Erafilé - Diminution de valeur
6	Pare-chocs arrière	Pare-chocs arrière - Erafilé - Réparer et repeindre
7	Porte ArG	Porte - Erafilé - Peinture
8	Capot moteur	Capot moteur - Erafilé - Peinture
9	Pare-chocs avant	Pare-chocs avant - Erafilé - Réparer et repeindre

Traces d'usure

N°	Groupe de pièces	Description
1	Carrosserie	Carrosserie - Dommages causés par des cailloux - Pas de moins-value
2	Habitacle	Habitacle - Erafure - Pas de moins-value
3	Vitrage	Pare-brise - Dommages causés par des cailloux - Pas de moins-value

Pièces manquantes

Pièce manquante

Reprise de peinture constatée

N°	Lieu
	Aucun constatable

Monte principale

Essieu	Taille du pneu	Constructeur	Type de pneu	Profondeur du profil	Apte à la circulation	Homologation
1	205/55 R16 91T	Goodyear	Pneus hiver	6mm - 6mm	OK	
2	205/55 R16 91T	Goodyear	Pneus hiver	7mm - 7mm	OK	

Pneus supplémentaire

Essieu	Taille du pneu	Constructeur	Type de pneu	Profondeur du profil	Apte à la circulation	Homologation
1	225/45 R17 91Y	Bridgestone	Pneus été	4mm - 4mm	OK	
2	225/45 R17 91Y	Bridgestone	Pneus été	4mm - 4mm	OK	

Remplacement

Type	Taille du pneu	Constructeur	Type de pneu	Profondeur du profil	Date de fin de validité
Tirefit					10/2023

L'état d'usure ainsi que les éventuels dommages des pneumatiques ont été pris en compte dans la valeur.

Commentaires

Keine Gewähr auf Vollständigkeit und Richtigkeit der angezeigten Ausstattung.
Techn. Änderungen vorbehalten
Das Fahrzeug weist dem Alter, der Laufleistung und dem Einsatzzweck entsprechende Gebrauchsspuren auf.
elektr. Komponenten geprüft, i. O.

Lackwerte geprüft, i. O.

Fahrzeug war zum Zeitpunkt der Besichtigung verschmutzt, weitere Beschädigungen können nicht ausgeschlossen werden.

TÜV SÜD Auto Plus GmbH
Gutenbergstr. 13
70771 Leinfelden-Echterdingen

Lieu d'inspection
SAP Deutschland SE & Co.
KG
Hasso-Plattner-Ring 7
69190 Walldorf

Date d'inspection: 19 mars 2025
Numéro de protocole: 38922373
Date de livraison: 19 mars 2025



Informations concernant le véhicule

Constructeur	Audi	Conditions d'inspection	conditionnel : suffisant
Type/Modèle	A3 Sportback	Kilométrage (Lu)	63 061 km
Numéro de châssis	WAUZZZ8V2LA036527	Première immatriculation	2 déc. 2019

Identification du véhicule:

Le numéro d'identification du véhicule (VIN) a été lu et la conformité des documents présentés a été vérifiée lors de l'inspection par le signataire.

Conditions d'inspection:

Les conditions d'observation n'étaient que partiellement suffisantes pour évaluer le véhicule. Au moment de l'inspection, une évaluation adéquate de l'état n'a pas pu être assurée. Les experts recommandent donc une inspection plus approfondie pour réduire le risque pronostique.

Etat général:

Le véhicule présente des traces d'usure correspondant à son âge et son usage.

Images de présentation



Illustration 1: Incliné à l'avant



Illustration 2: Incliné à l'avant



Illustration 3: Incliné à l'arrière



Illustration 4: Incliné à l'arrière

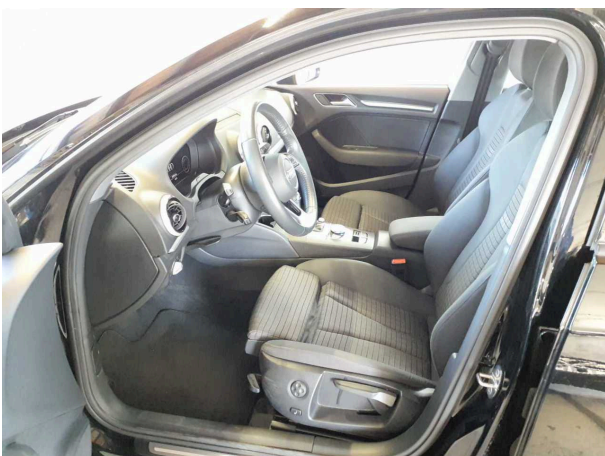

Illustration 5: Habitacle

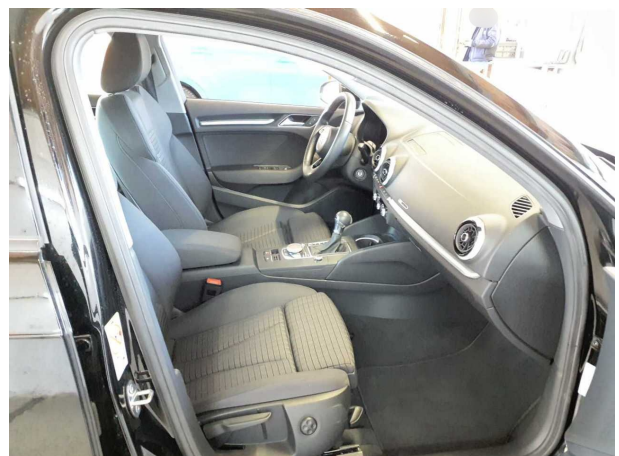

Illustration 6: Habitacle



Illustration 7: Habitacle



Illustration 8: Habitacle



Illustration 9: Habitacle

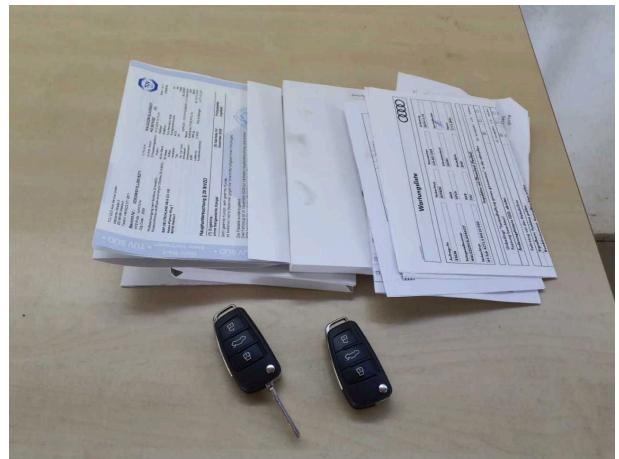

Illustration 10: Divers



Illustration 11: Divers

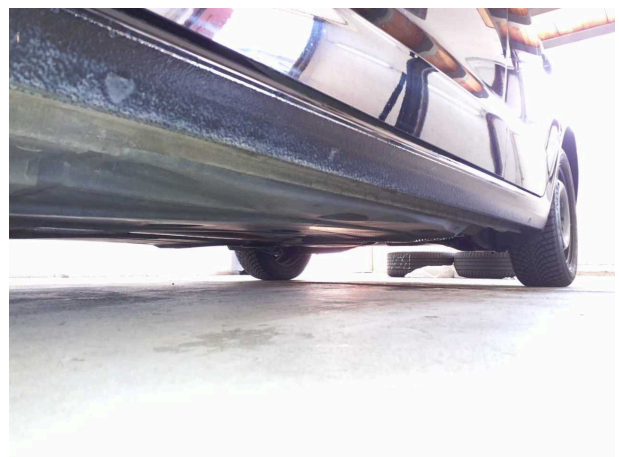

Illustration 12: Divers



Illustration 13: Divers



Illustration 14: Divers



Illustration 15: Divers



Illustration 16: Divers

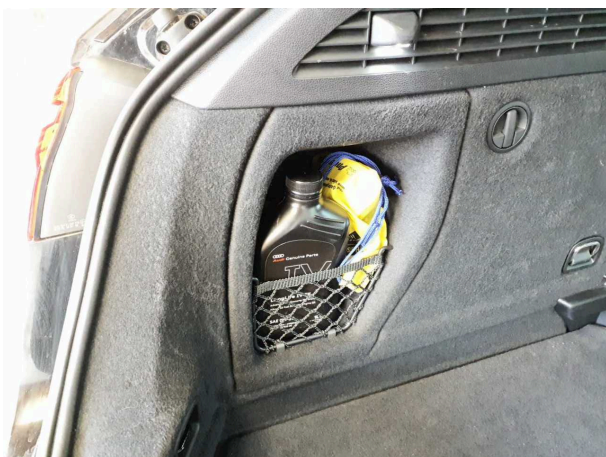

Illustration 17: Divers



Illustration 18: Divers



Illustration 19: Divers



Illustration 20: Divers



Illustration 21: Divers



Illustration 22: Divers



Illustration 23: Divers

Photos de dommage



Damage #2: Toit: Rail de toit droit - Bosse, dommage peinture - Bon travail de réparation



Damage #2: Toit: Rail de toit droit - Bosse, dommage peinture - Bon travail de réparation



Damage #2: Toit: Rail de toit droit - Bosse, dommage peinture - Bon travail de réparation



Damage #3: Panneau latéral arrière gauche: Paroi latérale - Rayure(s) - Réparation intelligente



Damage #3: Panneau latéral arrière gauche: Paroi latérale - Rayure(s) - Réparation intelligente



Damage #4: Toit: Toit - bosse(s) - Bon travail de réparation



Domage #4: Toit: Toit - bosse(s) - Bon travail de réparation



Domage #4: Toit: Toit - bosse(s) - Bon travail de réparation



Domage #4: Toit: Toit - bosse(s) - Bon travail de réparation



Domage #4: Toit: Toit - bosse(s) - Bon travail de réparation



Domage #5: 2e Jeu de roues: Jeu de jantes alliage complet - Eraflé - Diminution de valeur



Domage #5: 2e Jeu de roues: Jeu de jantes alliage complet - Eraflé - Diminution de valeur



Domage #5: 2e Jeu de roues: Jeu de jantes alliage complet - Erafilé - Diminution de valeur



Domage #5: 2e Jeu de roues: Jeu de jantes alliage complet - Erafilé - Diminution de valeur

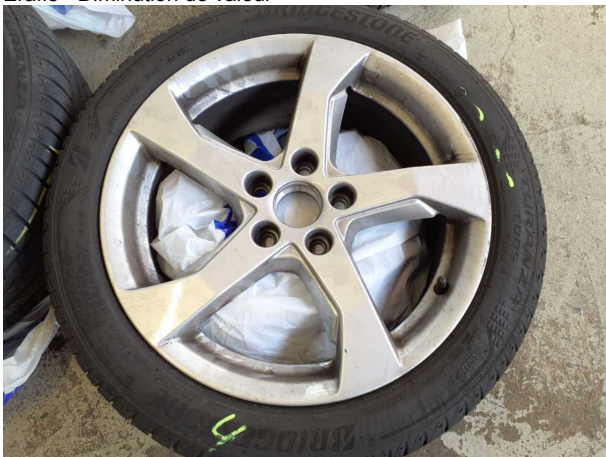

Domage #5: 2e Jeu de roues: Jeu de jantes alliage complet - Erafilé - Diminution de valeur

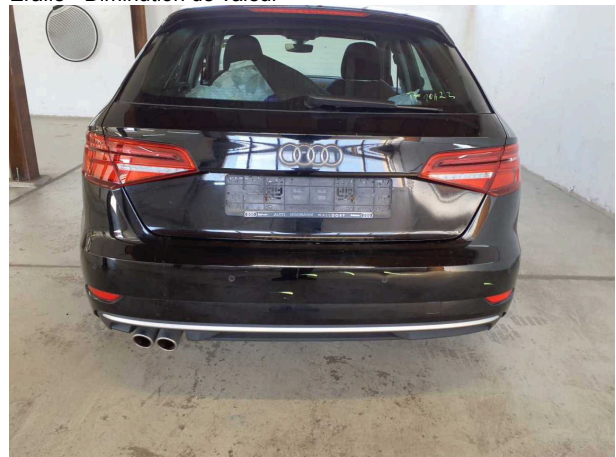

Domage #6: Pare-chocs arrière: Pare-chocs arrière - Erafilé - Réparer et repeindre

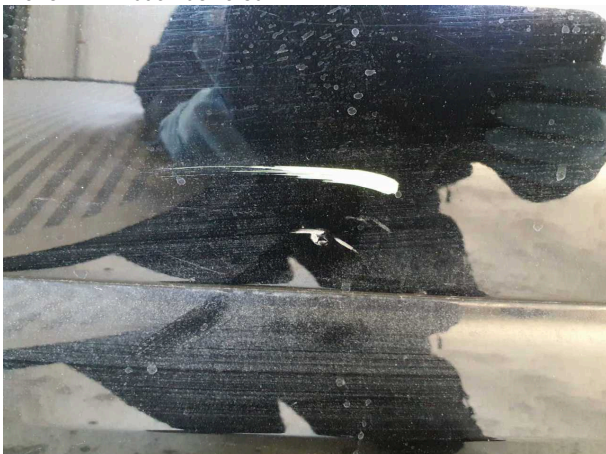

Domage #6: Pare-chocs arrière: Pare-chocs arrière - Erafilé - Réparer et repeindre



Domage #6: Pare-chocs arrière: Pare-chocs arrière - Erafilé - Réparer et repeindre



Domage #6: Pare-chocs arrière: Pare-chocs arrière - Erafilé - Réparer et repeindre



Domage #6: Pare-chocs arrière: Pare-chocs arrière - Erafilé - Réparer et repeindre



Domage #7: Porte ArG: Porte - Erafilé - Peinture

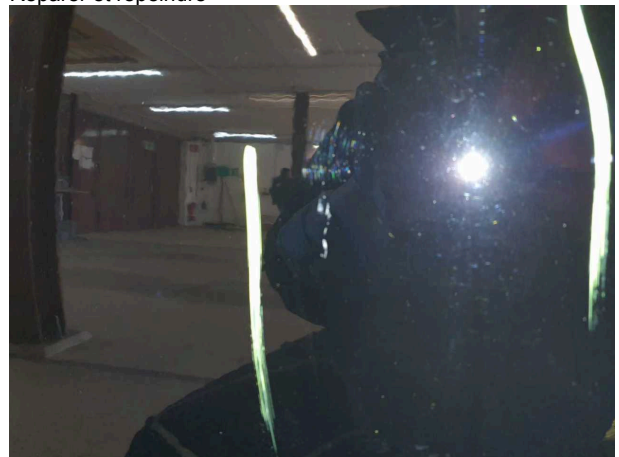

Domage #7: Porte ArG: Porte - Erafilé - Peinture



Domage #7: Porte ArG: Porte - Erafilé - Peinture

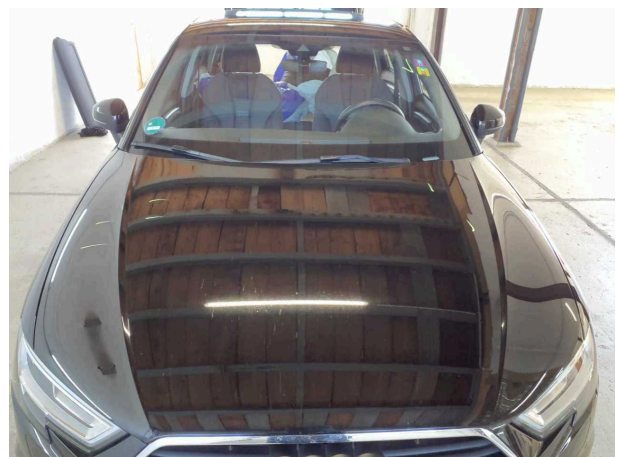

Domage #8: Capot moteur: Capot moteur - Erafilé - Peinture



Domage #8: Capot moteur: Capot moteur - Erafilé - Peinture

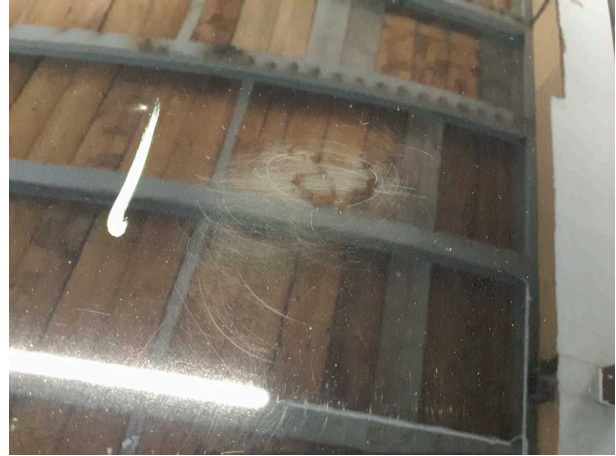

Domage #8: Capot moteur: Capot moteur - Erafilé - Peinture

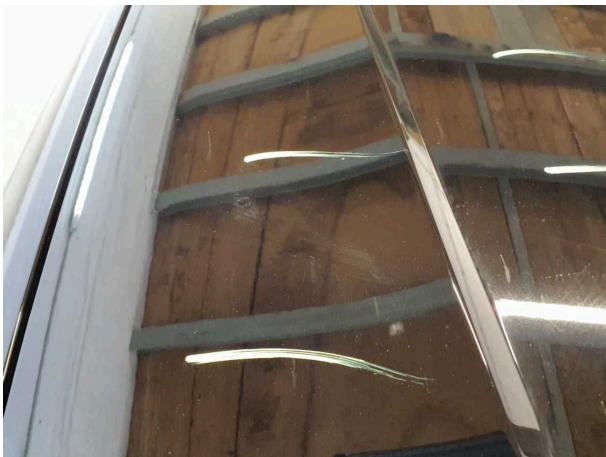

Domage #8: Capot moteur: Capot moteur - Erafilé - Peinture

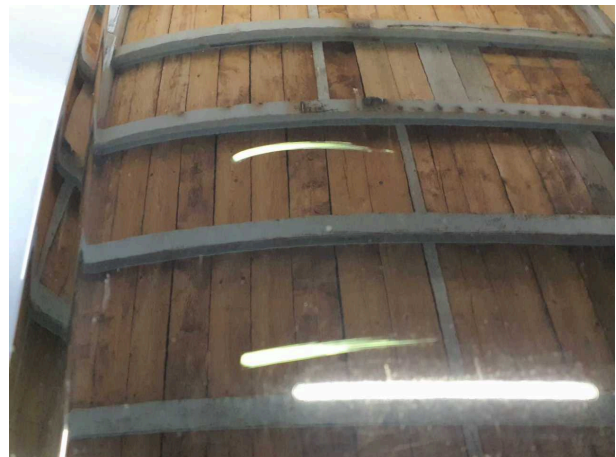

Domage #8: Capot moteur: Capot moteur - Erafilé - Peinture



Domage #9: Pare-chocs avant: Pare-chocs avant - Erafilé - Réparer et repeindre



Domage #9: Pare-chocs avant: Pare-chocs avant - Erafilé - Réparer et repeindre

TÜV SÜD Auto Plus GmbH
Gutenbergstr. 13
70771 Leinfelden-Echterdingen

Lieu d'inspection
SAP Deutschland SE & Co.
KG
Hasso-Plattner-Ring 7
69190 Walldorf

Date d'inspection: 19 mars 2025

Numéro de protocole: 38922373

Date de livraison: 19 mars 2025



Auto Plus



Domage #9: Pare-chocs avant: Pare-chocs avant - Eraflé - Réparer et repeindre



Domage #9: Pare-chocs avant: Pare-chocs avant - Eraflé - Réparer et repeindre