

GKK Gutachten GmbH
 Theodorstr. 180, 40472 Düsseldorf

Raiffeisen-Impuls Fuhrparkmanagement
 GmbH & Co. KG

GKK Gutachten GmbH

Theodorstr. 180
 40472 Düsseldorf

Tel.: 0211 6878060
 www.gkk-gutachten.de
 Email: info@gkk-gutachten.de

Wertgutachten



Vorgang

Ihr Auftrag vom	28.02.2025 durch Raiffeisen-Impuls Fuhrparkmanagement GmbH & Co. KG
Besichtigungsort	36272 Niederaula, Industriestraße 11
Besichtigungsdatum	05.03.2025
Referenznummern	0002031037

Fahrzeugdaten / Technische Daten

Fahrzeugident.-Nr.	WF0JXXWPCJKS88421		
Fahrzeugart	PKW - Van	Farbton / Lackart	Magnetic-Grau / Metallic
Hersteller	Ford	Nächste HU	02/2026
Typ / Verkaufsbez.	S-MAX 2.0 Titanium	Laufleistung abgelesen	117.367 km
Erstzulassung	05.08.2019	Emissionsklasse	keine Angabe
Getriebe / Gänge	Automatik / 8	Sitzplätze / Türen	5 / 5
Achsen / angetrieben	2 / 1	Anzahl Besitzer	keine Angabe
Motorart	Reihenmotor / Diesel	Hubraum / Nennleistung	1.995 ccm / 110 KW
Antriebsart	Frontantrieb		

Fahrzeugdaten wurden durch den Auftraggeber mitgeteilt und am Fahrzeug gegengeprüft und ergänzt.

Montierte Räder:					
Position	Reifenart	Felgenart	Hersteller	Dimension	Profiltiefe
vorn links	Sommerreifen	Leichtmetallrad	Fulda	235/55 R 17 103Y	2 mm
vorn rechts	Sommerreifen	Leichtmetallrad	Fulda	235/55 R 17 103Y	2 mm
hinten rechts	Sommerreifen	Leichtmetallrad	Fulda	235/55 R 17 103Y	3 mm
hinten links	Sommerreifen	Leichtmetallrad	Fulda	235/55 R 17 103Y	3 mm
Reservebereifung: TireFit					

Allgemeines / Zustand	
✓ Fahrzeug ist fahrbereit	✗ Unterbodenkontrolle durchgeführt
✗ Fahrzeug ist zugelassen	✓ Hauptschlüssel vorhanden (Anzahl: 2)
✓ Batterie ist betriebsbereit	✗ Nebenschlüssel vorhanden (Anzahl: 0)
✓ Serviceheft vorhanden	✗ Rangierfahrt durchgeführt.
✗ Probefahrt durchgeführt.	✗ Ladekabel vorhanden
✓ Anhängerkupplung vorhanden	✗ Bordwerkzeug vorhanden
Kundendienst laut Serviceheft am 24.05.2024 bei km 91.107.	

Funktionsfähigkeit / Auffälligkeiten	
✓ Motor startet eigenständig	✓ Schließanlage (ZV) funktionsfähig
✓ Lichtanlage funktionsfähig	⊖ Schiebedach oder Verdeck funktionsfähig
✓ Fensterheber funktionsfähig	✓ Entertainment (Radio, Navigationssystem) funktionsfähig
✓ Kombiinstrument und Fahrzeuganzeigen	

Fahrzeugzustand	
✗ verschmutzt	✗ nass
✗ Eis	✗ Schnee

Fahrzeugstandort	
✗ unzureichende Lichtverhältnisse	✗ Lichtblendung (Besichtigung im Freien)
✗ Dunkelheit	✗ Fahrzeug eingeschränkt zugänglich

Legende : ✓ Ja ✗ Nein ○ Nicht prüfbar ⊖ Nicht vorhanden

Vorschaden	Der Vorschaden wurde fach- und sachgerecht behoben	Feststellung
Kotflügel vorne rechts beschädigt	Ja	
Tür vorne rechts beschädigt	Ja	
Tür hinten rechts beschädigt	Ja	
Seitenwand hinten rechts beschädigt	Ja	
Seitenwand hinten links beschädigt	Ja	
Tür hinten links beschädigt	Ja	

Anmerkungen
 Zum Besichtigungszeitpunkt lagen keine ZB Teil I und keine Unterlagen zur Anzahl der Besitzer vor.

Hinsichtlich der aufgeführten Prüfposition(en) wird die Möglichkeit von Folgekosten bzw. Folgeschäden nicht ausgeschlossen.
Das ausgewiesene Untersuchungsergebnis ist aufgrund der Prüfposition(en) vorbehalten.

Ausstattung gemäß VIN-Abfrage

Serienausstattung (nicht verifiziert)	
2.Sitzreihe mit 3 Einzelsitzen (FoldFlatSystem)	Aktive Geräuschkompensation
Ambiente-Beleuchtung vorn (LED)	Anti-Blockier-System (ABS)
Antischlupfregelung (ASR)	Antriebsart: Frontantrieb
Außenspiegel elektr. anklappbar	Außenspiegel elektr. verstell- und heizbar
Außenspiegel Wagenfarbe	Blinkleuchte in Außenspiegel integriert
Bodenleuchte im Außenspiegel	Bordcomputer
Doppelendrohr Auspuffanlage	Elektr. Bremskraftverteilung
Elektron. Stabilitäts-Programm (ESP)	Fahrassistenz-System: Berganfahr-Assistent (Hill-Holder)
Fahrassistenz-System: Fernlichtassistent (Scheinwerfer mit Abblendautomatik)	Fahrassistenz-System: Notbrems-Assistent
Fahrassistenz-System: Spurhalteassistent mit Müdigkeitserkennungs-Sensor	Farbdisplay für Bordcomputer (10 Zoll)
Fensterheber elektrisch vorn + hinten mit Komfortschließung	Fensterrahmen mit Chromblenden (Chromblendensatz)
Frontscheibe Verbundglas	Fußmatten Premium
Gepäckraumabdeckung / Rollo	Geschwindigkeits-Regelanlage (Tempomat)
Geschwindigkeits-Begrenzeranlage	Innenspiegel mit Abblendautomatik
Fahrassistenz-System: Verkehrsschildassistent	Getriebe Automatik - Typ: 8F40 (8-Stufen)
Intelligent Protection System (IPS)	Knieairbag Fahrerseite
Airbag Fahrer-/Beifahrerseite	Kopf-Schulter-Airbag vorn und hinten
Seitenairbag vorn	3-Punkt-Sicherheitsgurt hinten
Gurtstraffer	Isofix-Aufnahmen für Kindersitz
Karosserie: 5-türig	KeyFree-System
Kindersicherung elektrisch	Klimaautomatik 2-Zonen
Lendenwirbelstütze Sitz vorn links	Lendenwirbelstütze Sitz vorn rechts
Lenkrad (Leder) mit Multifunktion	Schalt-/Wählhebelgriff Leder
Lenksäule (Lenkrad) höhen-/längsverstellbar	Leseleuchten im Fond
LM-Felgen	Mittelarmlehne vorn mit Staufach und 12V-Anschluß
Motor 2,0 Ltr. - 110 kW EcoBlue KAT	My Key (2. Fahrzeugschlüssel programmierbar)
Navigationsmodul Ford (zusätzlich zum Audiosystem)	Audiosystem: Radio/CD-Player mit Ford SYNC (AppLink und Touchscreen)
Audiobedienung am Lenkrad	8 Lautsprecher
Vorrüstung Mobiltelefon/Handy mit Bluetooth-/USB-Schnittstelle	Fahrassistenz-System: Sicherheitssystem SYNC mit automatischem Notruf
AUX-IN-Anschluss	USB-Anschluss
Ford SYNC 3 mit Navigation	Parkbremse elektrisch
Parkpilotsystem vorn und hinten	Power KeyFree-Startfunktion
Reifen-Reparaturkit	Reifendruck-Kontrollsystem
Rußpartikelfilter	Schadstoffarm nach Abgasnorm Euro 6
Schadstoffarm nach Abgasnorm Euro 6d-TEMP	Scheibenwischer mit Regensensor
Scheinwerfer mit Ausschaltverzögerung	Scheinwerfer mit Begrüßungsfunktion
Scheinwerfer-Assistent mit Tag-/Nachtsensor	Servolenkung elektrisch
Sitze vorn verstellbar (4-fach)	Sportsitze vorn
Start/Stop-Anlage	Stau-/Ablagefach unter Sitz vorn links
Stau-/Ablagefach unter Sitz vorn rechts	Tagfahrlicht LED
Warnanlage für Sicherheitsgurte hinten	Warnanlage für Sicherheitsgurte vorn
Winter-Paket	Frontscheibe heizbar
Sitzheizung vorn	Zentralverriegelung mit Fernbedienung

Sonderausstattung (verifiziert)			
Anhängerkupplung (Kugelkopf abnehmbar)	✓	Anhänger-Stabilisierungs-Programm (TSA)	✓
Fahrassistenz-System: Park-Assistent (Active Park Assist)	✓	Heckklappenbetätigung elektrisch	✓
Lackierung Magnetic-Grau Metallic	✓	Rückfahrkamera	✓
Sonnenschutzrollo an Türscheiben hinten	✓	Standheizung mit Fernbedienung	✓
Batterie verstärkt	✓		

Wertbeeinflussende Faktoren		
Seite links (Angaben ohne MwSt.)	Reparaturkosten	MW
Tür vorne links Kante, verkratzt, Gebrauchsspur	0,00 €	0,00 €
Heck (Angaben ohne MwSt.)	Reparaturkosten	MW
Heckklappe, verkratzt, Smartrepair (Bild 16, Bild 17, Bild 18)	100,00 €	100,00 €
Heckklappe, beklebt, entkleben (Bild 15)	20,00 €	20,00 €
Interieur (Angaben ohne MwSt.)	Reparaturkosten	MW
Kombiinstrument Fehlerspeicher, aktiv, auslesen / prüfen (Bild 14)	79,76 €	79,76 €
Ohne Zuordnung (Angaben ohne MwSt.)	Reparaturkosten	MW
Fahrzeug Front, Steinschlag, Gebrauchsspur	0,00 €	0,00 €

Wertermittlung (bezogen auf den Besichtigungszeitpunkt, Angaben ohne MwSt)	
Reparaturkosten	199,76 €
Minderwert	199,76 €
Händlereinkaufspreis	11.625,00 €
Händlerverkaufspreis	13.475,00 €

Besichtigungsbedingungen

Bei dieser Besichtigung wurde eine äußere Inaugenscheinnahme am undemontierten Fahrzeug unter Berücksichtigung der vorgefundenen Besichtigungsbedingungen durchgeführt. Es werden keinerlei Eigenschaften von nicht geprüften oder nur eingeschränkt prüfbar Bereichen des Fahrzeugs zugesichert.

Minderwert

Die festgesetzten Beträge für den Minderwert „MW“ entsprechen nicht den Reparaturkosten für die aufgeführten Beschädigungen sondern orientieren sich an Fahrzeugalter und Laufleistung.
Bei der Ermittlung des ausgewiesenen Fahrzeugwertes fanden diese Werte Verwendung. Berücksichtigt wurden nur überdurchschnittliche Beschädigungen.

Dieses Dokument enthält im Anhang die Fotodokumentation mit 18 Fotos.

Beulig, Chris

 Der Sachverständige, 07.03.2025

Fotoanlage



Bild 1



Bild 2

Fotoanlage



Bild 3



Bild 4

Fotoanlage



Bild 5



Bild 6

Fotoanlage

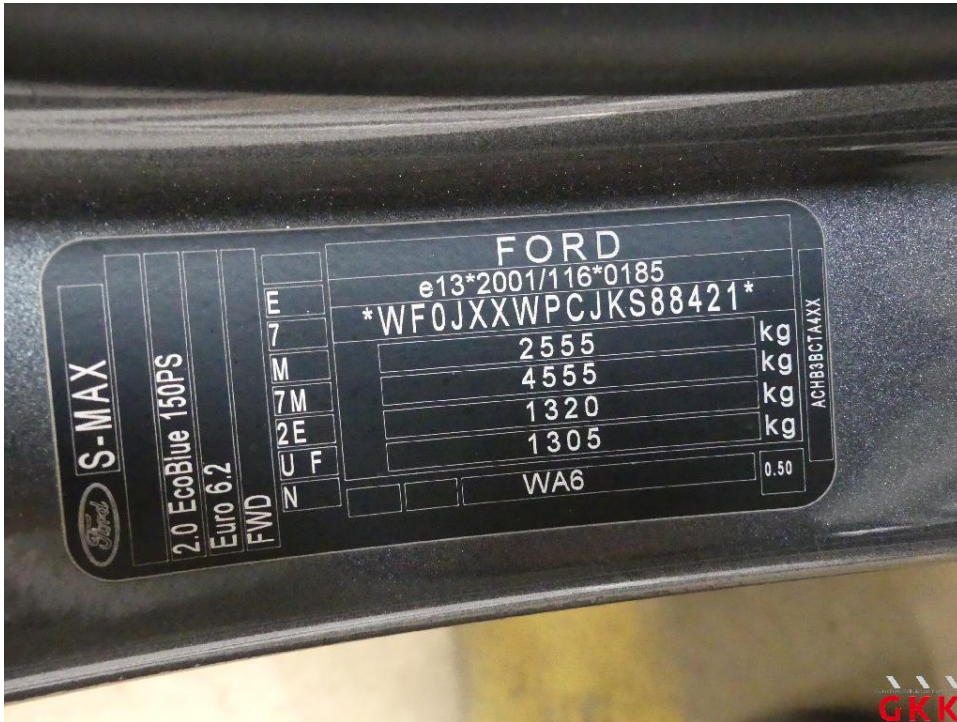

Bild 7



Bild 8

Fotoanlage



Bild 9



Bild 10

Fotoanlage



Bild 11



Bild 12

Fotoanlage



Bild 13

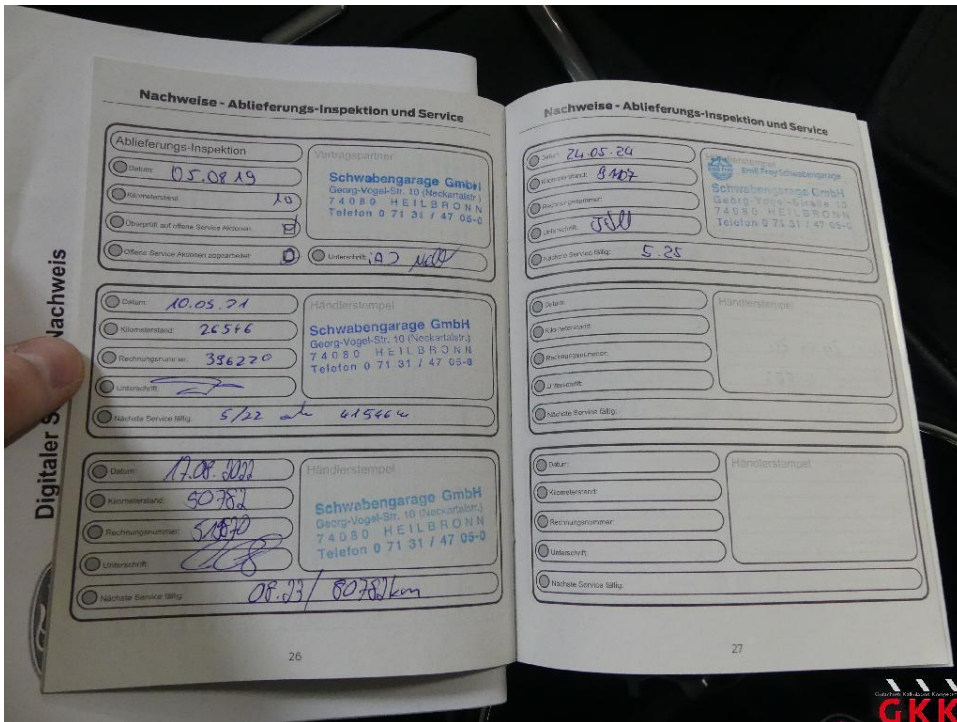

Bild 14 Kombiinstrument, Fehlerspeicher, aktiv, auslesen / prüfen

Fotoanlage

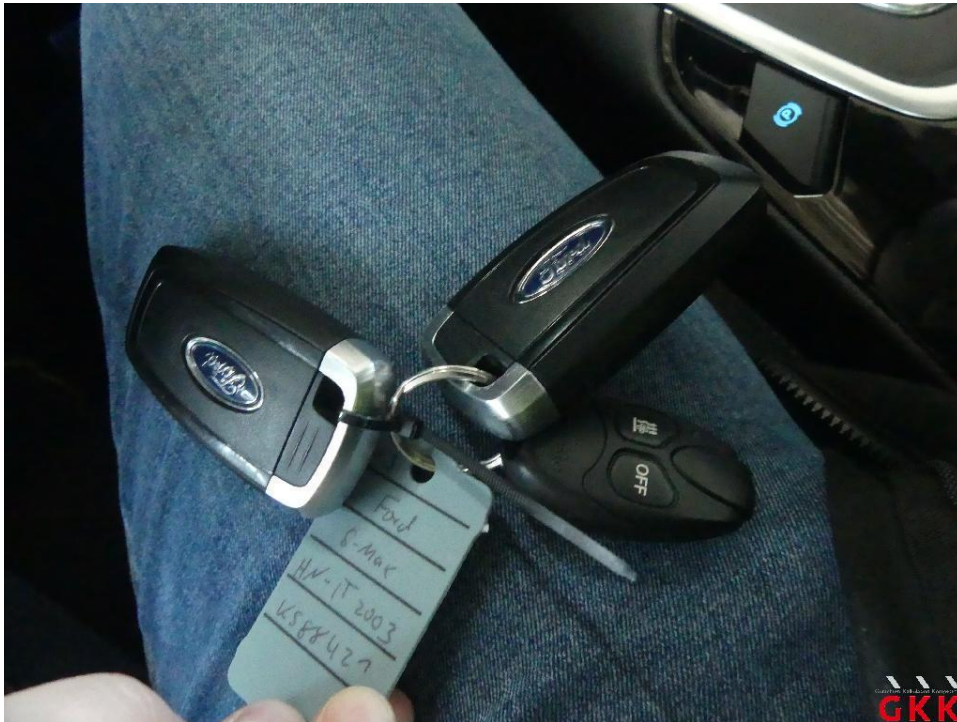

Bild 15 Heckklappe, beklebt, entkleben



Bild 16 Heckklappe, verkratzt, Smartrepair

Fotoanlage

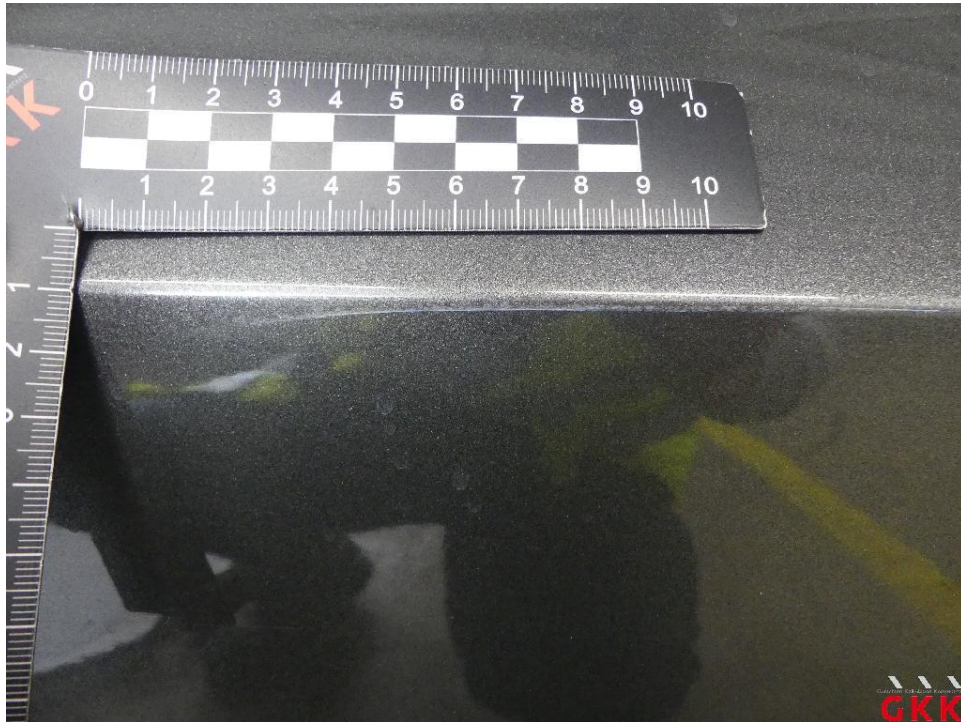

Bild 17 Heckklappe, verkratzt, Smartrepair



Bild 18 Heckklappe, verkratzt, Smartrepair