

GKK Gutachten GmbH  
 Theodorstr. 180, 40472 Düsseldorf

GKK Gutachten GmbH

Raiffeisen-Impuls Fuhrparkmanagement  
 GmbH & Co. KG

Theodorstr. 180  
 40472 Düsseldorf

Tel.: 0211 6878060  
 www.gkk-gutachten.de  
 Email: info@gkk-gutachten.de

## Wertgutachten



### Vorgang

|                           |   |
|---------------------------|---|
| <b>Ihr Auftrag vom</b>    | 26.02.2025 durch Raiffeisen-Impuls Fuhrparkmanagement GmbH & Co. KG |
| <b>Besichtigungsort</b>   | 36272 Niederaula, Industriestraße 11                                |
| <b>Besichtigungsdatum</b> | 03.03.2025  |
| <b>Referenznummern</b>    | 0002055654  |

### Fahrzeugdaten / Technische Daten

|                             |                                |                               |                   |
|-----------------------------|--------------------------------|-------------------------------|-------------------|
| <b>Fahrzeugident.-Nr.</b>   | <b>WF0WXXTACWMA06204</b>       |                               |                   |
| <b>Fahrzeugart</b>          | PKW - Kasten geschlossen       | <b>Farbton / Lackart</b>      | Weiß / Uni        |
| <b>Hersteller</b>           | Ford                           | <b>Nächste HU</b>             | 08/2025           |
| <b>Typ / Verkaufsbez.</b>   | Transit Courier 1.5 TDCI Trend | <b>Laufleistung abgelesen</b> | 97.380 km         |
| <b>Erstzulassung</b>        | 23.08.2021                     | <b>Emissionsklasse</b>        | Euro 6            |
| <b>Getriebe / Gänge</b>     | Manuell / 6                    | <b>Sitzplätze / Türen</b>     | 2 / 4             |
| <b>Achsen / angetrieben</b> | 2 / 1                          | <b>Anzahl Besitzer</b>        | unbekannt         |
| <b>Motorart</b>             | Reihenmotor / Diesel           | <b>Hubraum / Nennleistung</b> | 1.498 ccm / 55 KW |
| <b>Antriebsart</b>          | Frontantrieb                   |                               |                   |

Fahrzeugdaten wurden gemäß den zur Verfügung gestellten Unterlagen entnommen.

| Montierte Räder:                |              |           |             |                |             |
|---------------------------------|--------------|-----------|-------------|----------------|-------------|
| Position                        | Reifenart    | Felgenart | Hersteller  | Dimension      | Profiltiefe |
| vorn links                      | Winterreifen | Stahlrad  | GTRadial    | 195/60 R15 88T | 6 mm        |
| vorn rechts                     | Winterreifen | Stahlrad  | GTRadial    | 195/60 R15 88T | 6 mm        |
| hinten rechts                   | Winterreifen | Stahlrad  | Bridgestone | 195/60 R15 88H | 6 mm        |
| hinten links                    | Winterreifen | Stahlrad  | Bridgestone | 195/60 R15 88H | 6 mm        |
| Reservebereifung: Fahrbereifung |              |           |             |                |             |

| Beiliegende Räder: |              |             |             |                |             |
|--------------------|--------------|-------------|-------------|----------------|-------------|
| Position           | Reifenart    | Felgenart   | Hersteller  | Dimension      | Profiltiefe |
| Rad 1              | Sommerreifen | Ohne Felgen | Continental | 195/60 R15 88H | 6 mm        |
| Rad 2              | Sommerreifen | Ohne Felgen | Continental | 195/60 R15 88H | 6 mm        |
| Rad 3              | Sommerreifen | Ohne Felgen | Continental | 195/60 R15 88H | 6 mm        |
| Rad 4              | Sommerreifen | Ohne Felgen | Continental | 195/60 R15 88H | 6 mm        |

| Allgemeines / Zustand   |  |
|---|--|
| ✓ Fahrzeug ist fahrbereit   | ✗ Unterbodenkontrolle durchgeführt     |
| ✗ Fahrzeug ist zugelassen   | ✓ Hauptschlüssel vorhanden (Anzahl: 2) |
| ✓ Batterie ist betriebsbereit   | ✗ Nebenschlüssel vorhanden (Anzahl: 0) |
| ✓ Serviceheft vorhanden   | ✓ Rangierfahrt durchgeführt.           |
| ✗ Probefahrt durchgeführt.  | ✗ Ladekabel vorhanden                  |
| ✗ Anhängerkupplung vorhanden  | ✓ Bordwerkzeug vorhanden               |
| Keine Kundendienstnachweise vorhanden Restlaufzeit 0 Tage. Restlaufstrecke 0 Kilometer. |  |

| Funktionsfähigkeit / Auffälligkeiten   |   |
|--|---|
| ✓ Motor startet eigenständig           | ✓ Schließanlage (ZV) funktionsfähig                       |
| ✓ Lichtanlage funktionsfähig           | ⊖ Schiebedach oder Verdeck funktionsfähig                 |
| ✓ Fensterheber funktionsfähig          | ✓ Entertainment (Radio, Navigationssystem) funktionsfähig |
| ✓ Kombiinstrument und Fahrzeuganzeigen |   |

| Fahrzeugzustand |          |
|-----------------|----------|
| ✗ verschmutzt   | ✗ nass   |
| ✗ Eis           | ✗ Schnee |

| Fahrzeugstandort                  |  |
|-----------------------------------|--|
| ✗ unzureichende Lichtverhältnisse | ✗ Lichtblendung (Besichtigung im Freien) |
| ✗ Dunkelheit                      | ✗ Fahrzeug eingeschränkt zugänglich      |

Legende :    ✓ Ja            ✗ Nein            ○ Nicht prüfbar            ⊖ Nicht vorhanden

| Vorschaden          | Der Vorschaden wurde fach- und sachgerecht behoben | Feststellung |
|---------------------|--|--------------|
| Keine festgestellt. |  |              |

| Anmerkungen |
|-------------|
|             |

### Ausstattung gemäß VIN-Abfrage

| <b>Serienausstattung (nicht verifiziert)</b>         |   |  |   |
|--|---|--|---|
| Ablage im Dachhimmel Fahrerhaus                      |   | Airbag Fahrerseite   |   |
| Anti-Blockier-System (ABS)                           |   | Antischlupfregelung (ASR)                                      |   |
| Antriebsart: Frontantrieb                            |   | Audio-Paket 14   |   |
| Audiosystem MyConnection (Radio/CD-Player MP3-fähig) |   | Vorrüstung Mobiltelefon/Handy mit Bluetooth-/USB-Schnittstelle |   |
| Außenspiegel elektr. verstell- und heizbar           |   | Außenspiegel Wagenfarbe  |   |
| Bordcomputer   |   | Elektron. Stabilitäts-Programm (ESP)                           |   |
| Energierückgewinnung (Smart Regenerative Charging)   |   | Fahrassistenz-System: Berganfahr-Assistent (Hill-Holder)       |   |
| Fahrassistenz-System: Notbrems-Assistent             |   | Fahrzeugschlüssel klappbar                                     |   |
| Funktions-Paket 3                                    |   | Schiebetür rechts  |   |
| Getriebe 6-Gang - Typ: 6MX65                         |   | Gummimatten in Fahrgast-/Laderaum                              |   |
| Gurtstraffer   |   | Innenraumfilter: Staub- und Pollenfilter                       |   |
| Karosserie/Aufbau: Kasten                            |   | Klimaanlage  |   |
| Laderaumboden Kunststoff (Formteil)                  |   | Lenkrad (Leder) mit Multifunktion                              |   |
| Audiobedienung am Lenkrad                            |   | Lenksäule (Lenkrad) höhen-/längsverstellbar                    |   |
| Modellpflege   |   | Motor 1,5 Ltr. - 55 kW TDCi KAT                                |   |
| Nebelscheinwerfer                                    |   | Radstand 2489 mm   |   |
| Reserverad in Fahrbereifung (Stahl)                  |   | Rußpartikelfilter  |   |
| Schadstoffarm nach Abgasnorm Euro 6d                 |   | Schadstoffarm nach Abgasnorm Stage 5 / Euro 5                  |   |
| Schalt-/Wählhebelgriff Leder                         |   | Scheinwerferrahmen (verchromt)                                 |   |
| Schiebetür-Paket 3                                   |   | Seitenschutzleisten schwarz                                    |   |
| Servolenkung elektrisch                              |   | Stahlfelgen 6x15   |   |
| Start/Stop-Anlage                                    |   | Batterie verstärkt   |   |
| Batterie 60 Ah                                       |   | Starter-Paket  |   |
| Steckdose (12V-Anschluß) im Koffer-/Laderaum         |   | Tagfahrlicht   |   |
| Türgriffe außen Wagenfarbe                           |   | Verglasung getönt  |   |
| Zentralverriegelung mit Fernbedienung                |   |  |   |
| <b>Sonderausstattung (verifiziert)</b>               |   |  |   |
| Audio-Paket 61                                       | ✓ | Radioempfang digital (DAB)                                     | ✓ |
| Audio-Navigationssystem Ford SD (mit Ford SYNC)      | ✓ | Sprachsteuerung und Bluetooth-Schnittstelle                    | ✓ |
| AUX-IN-Anschluss                                     | ✓ | Ford SYNC 3 mit Navigation                                     | ✓ |
| Farbdisplay (6 Zoll)                                 | ✓ | Fensterheber elektr. vorn mit Komfortschaltung                 | ✓ |
| Frontscheibe heizbar                                 | ✓ | Heckklappe verglast  | ✓ |
| Laderaumleuchte LED                                  | ✓ | Laderaumtrennwand mit Fenster                                  | ✓ |
| Parkpilotsystem hinten                               | ✓ | Rückfahrkamera   | ✓ |
| Sitz-Paket 8   | ✓ | Airbag Beifahrerseite  | ✓ |
| Airbag Beifahrerseite abschaltbar                    | ✓ | Seitenairbag vorn  | ✓ |
| Seitenairbag vorn, Fahrerseite                       | ✓ | Sitzheizung vorn   | ✓ |
| Sitz vorn links höhenverstellbar                     | ✓ | Lendenwirbelstütze Sitz vorn links                             | ✓ |
| Armlehne für Fahrersitz                              | ✓ | Stau-/Ablagefach unter Sitz vorn rechts                        | ✓ |
| Zusatzheizung  | ✓ |  |   |

| <b>Wertbeeinflussende Faktoren</b>  |                 |          |
|---|-----------------|----------|
| <b>Front</b> (Angaben ohne MwSt.)   | Reparaturkosten | MW       |
| Stoßfänger vorne Verkleidung -lackiert-, verkratzt, auslegen, schleifen, polieren (Bild 19, Bild 20, Bild 21) | 50,00 €         | 50,00 €  |
| <b>Seite rechts</b> (Angaben ohne MwSt.)  | Reparaturkosten | MW       |
| Tür vorne rechts, verkratzt, auslegen, schleifen, polieren (Bild 27, Bild 28, Bild 29)                        | 50,00 €         | 50,00 €  |
| Spiegelgehäuse rechts Blende -unlackiert-, verkratzt, Smartrepair (Bild 25, Bild 26)                          | 70,00 €         | 70,00 €  |
| Schiebetür rechts, beschädigt, Gebrauchsspur  | 0,00 €          | 0,00 €   |
| <b>Reifen, Felgen, Radkappen</b> (Angaben ohne MwSt.)   | Reparaturkosten | MW       |
| Radkappe(n) vorne rechts, verkratzt, ersetzen (Bild 22, Bild 23, Bild 24)                                     | 41,15 €         | 24,69 €  |
| Radkappe(n) vorne links, verkratzt, Gebrauchsspur   | 0,00 €          | 0,00 €   |
| <b>Exterieur</b> (Angaben ohne MwSt.)   | Reparaturkosten | MW       |
| Beschriftungs- / Werbefolie, beklebt, entkleben   | 180,00 €        | 180,00 € |
| <b>Sonstiges</b> (Angaben ohne MwSt.)   | Reparaturkosten | MW       |
| Inspektion groß Transporter, kein gültiger Nachweis vorhanden, durchführen                                    | 851,41 €        | 851,41 € |
| Fahrzeug Front, Steinschlag, Gebrauchsspur  | 0,00 €          | 0,00 €   |
| <b>Ohne Zuordnung</b> (Angaben ohne MwSt.)  | Reparaturkosten | MW       |
| Radhausschale vorne links, beschädigt, ersetzen (Bild 16, Bild 17, Bild 18)                                   | 105,30 €        | 63,18 €  |

| <b>Wertermittlung</b> (bezogen auf den Besichtigungszeitpunkt, Angaben ohne MwSt) |                   |
|---|-------------------|
| <b>Reparaturkosten</b>  | <b>1.347,86 €</b> |
| <b>Minderwert</b>   | <b>1.289,28 €</b> |
| <b>Händlereinkaufspreis</b>   | <b>5.875,00 €</b> |
| <b>Händlerverkaufspreis</b>   | <b>6.800,00 €</b> |

**Besichtigungsbedingungen**

Bei dieser Besichtigung wurde eine äußere Inaugenscheinnahme am undemontierten Fahrzeug unter Berücksichtigung der vorgefundenen Besichtigungsbedingungen durchgeführt. Es werden keinerlei Eigenschaften von nicht geprüften oder nur eingeschränkt prüfbar Bereichen des Fahrzeugs zugesichert.

**Minderwert**

Die festgesetzten Beträge für den Minderwert „MW“ entsprechen nicht den Reparaturkosten für die aufgeführten Beschädigungen sondern orientieren sich an Fahrzeugalter und Laufleistung.  
Bei der Ermittlung des ausgewiesenen Fahrzeugwertes fanden diese Werte Verwendung. Berücksichtigt wurden nur überdurchschnittliche Beschädigungen.

Dieses Dokument enthält im Anhang die Fotodokumentation mit 29 Fotos.

Göllner, Nino  
 \_\_\_\_\_  
 Der Sachverständige, 03.03.2025

## Fotoanlage



Bild 1



Bild 2

## Fotoanlage



Bild 3



Bild 4

Fotoanlage



Bild 5



Bild 6

## Fotoanlage

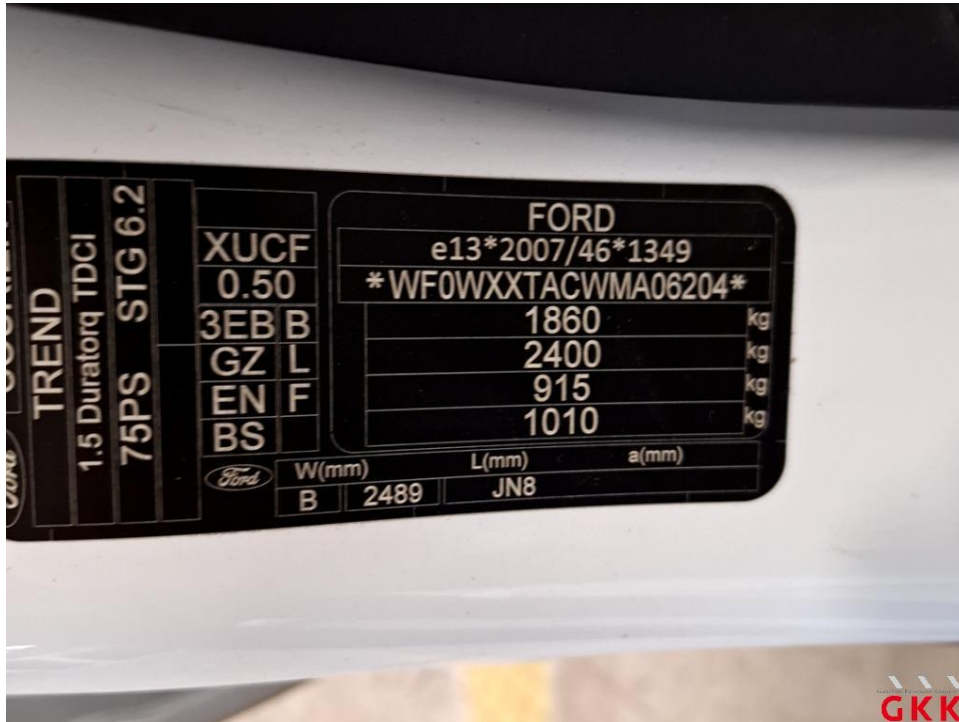

Bild 7



Bild 8



## Fotoanlage



Bild 9



Bild 10

**Fotoanlage**



Bild 11



Bild 12

## Fotoanlage



Bild 13

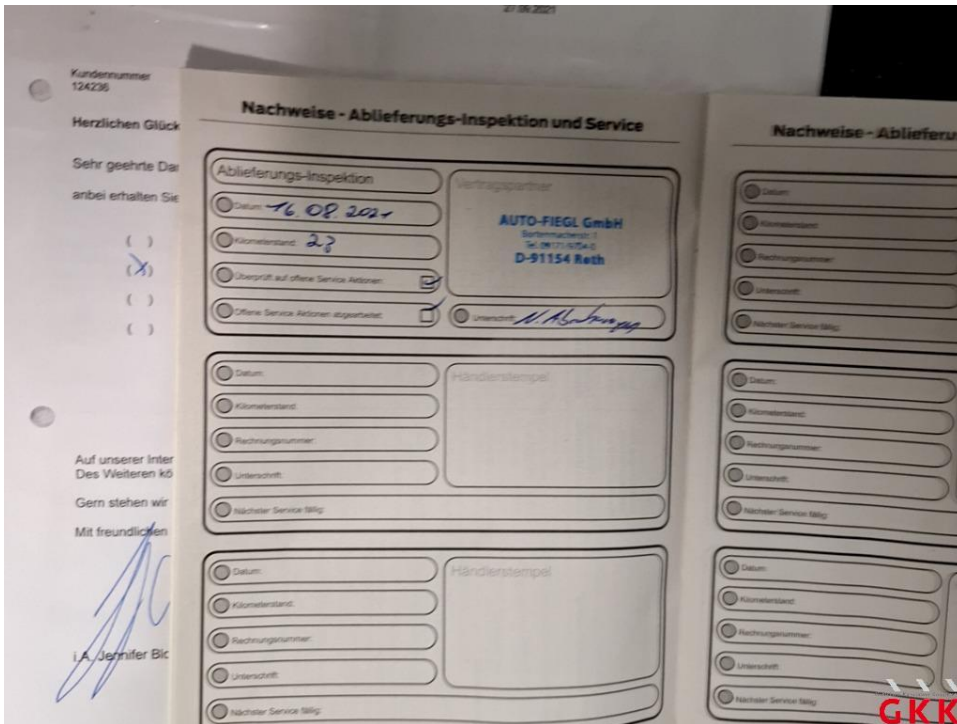

Bild 14

## Fotoanlage



Bild 15

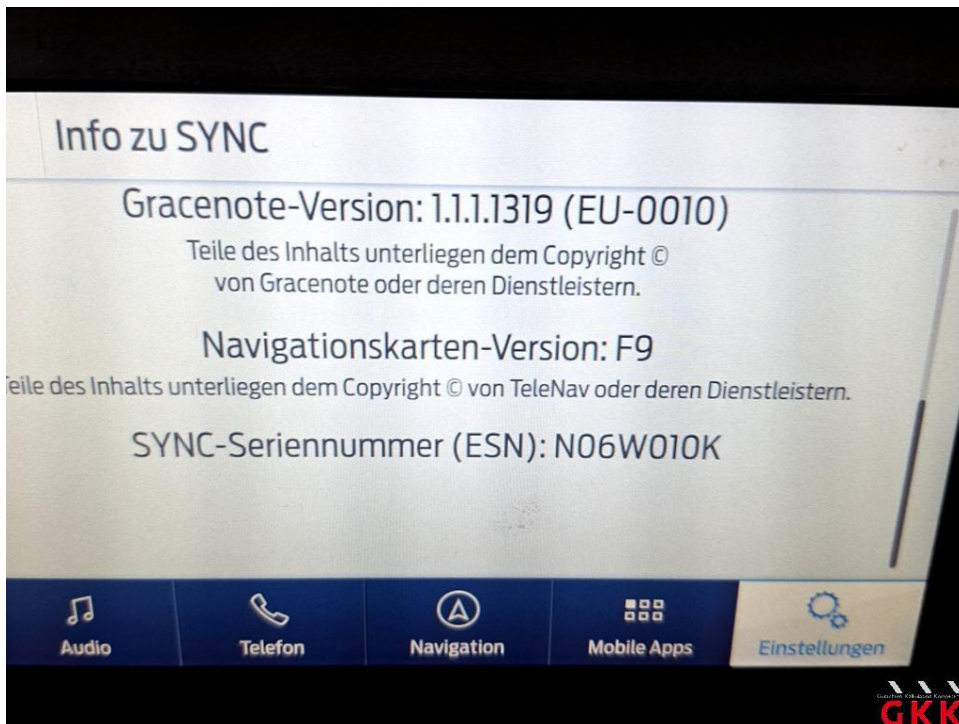

Bild 16 Radhausschale vorne links, beschädigt, ersetzen

## Fotoanlage



Bild 17 Radhausschale vorne links, beschädigt, ersetzen



Bild 18 Radhausschale vorne links, beschädigt, ersetzen

## Fotoanlage



Bild 19 Stoßfänger vorne, Verkleidung -lackiert-, verkratzt, auslegen, schleifen, polieren



Bild 20 Stoßfänger vorne, Verkleidung -lackiert-, verkratzt, auslegen, schleifen, polieren

## Fotoanlage



Bild 21 Stoßfänger vorne, Verkleidung -lackiert-, verkratzt, auslegen, schleifen, polieren



Bild 22 Radkappe(n), vorne rechts, verkratzt, ersetzen

## Fotoanlage



Bild 23 Radkappe(n), vorne rechts, verkratzt, ersetzen



Bild 24 Radkappe(n), vorne rechts, verkratzt, ersetzen



## Fotoanlage



Bild 25 Spiegelgehäuse rechts, Blende -unlackiert-, verkratzt, Smartrepair



Bild 26 Spiegelgehäuse rechts, Blende -unlackiert-, verkratzt, Smartrepair

Fotoanlage



Bild 27 Tür vorne rechts, verkratzt, auslegen, schleifen, polieren

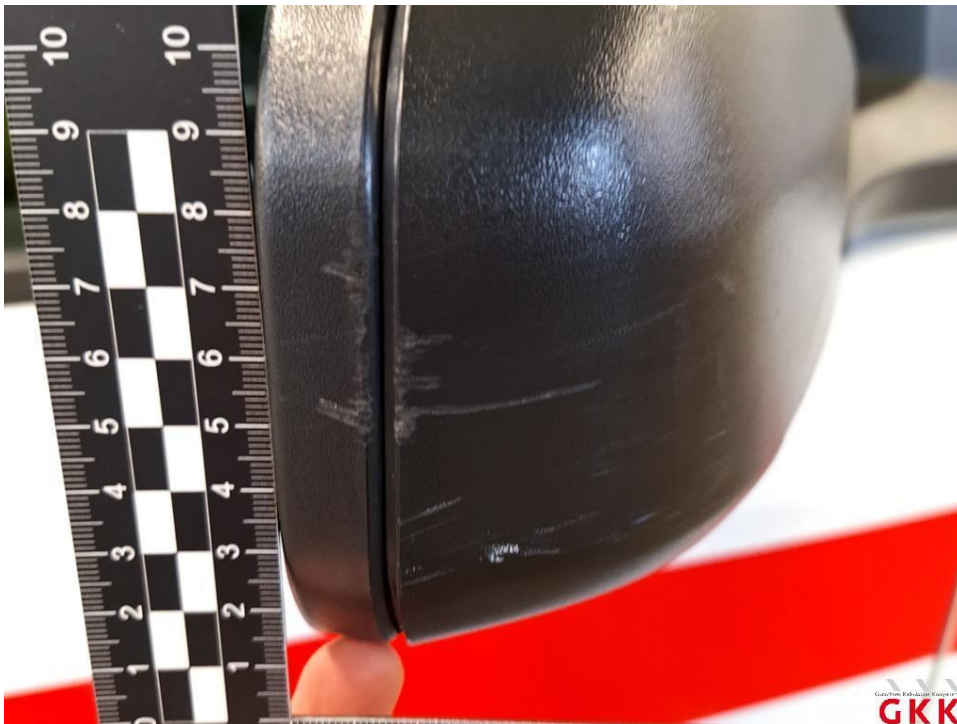

Bild 28 Tür vorne rechts, verkratzt, auslegen, schleifen, polieren

## Fotoanlage

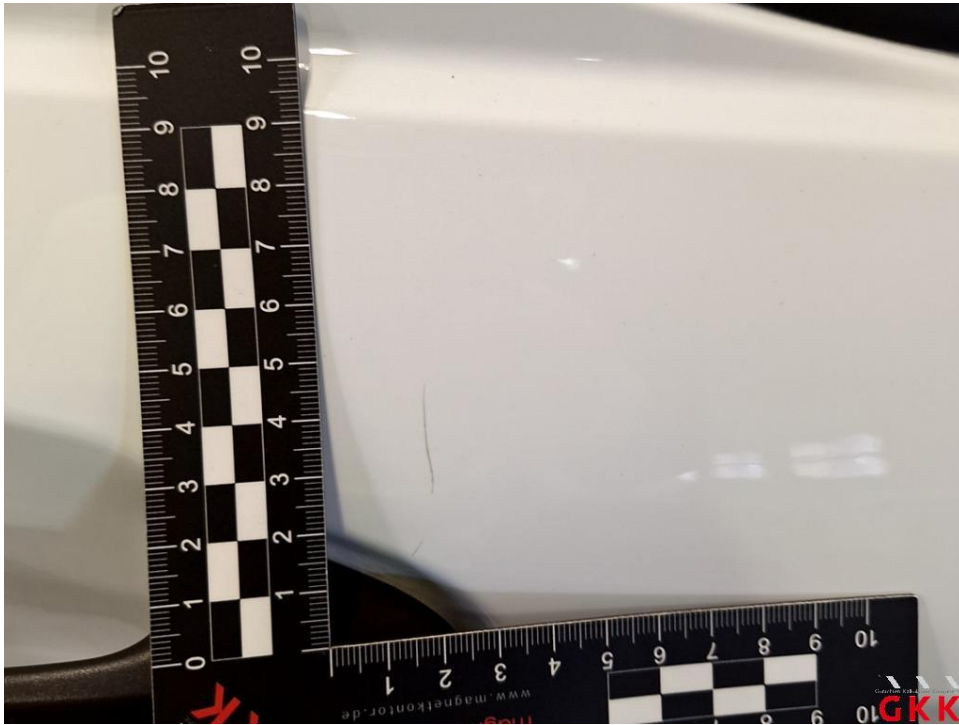

Bild 29 Tür vorne rechts, verkratzt, auslegen, schleifen, polieren