



WBA11AJ000CG78249

Angaben zum Fahrzeug

| | | | |
|--------------------------|--------------------|---------------------------------|--------------------|
| Halter | | Besichtigungszustand | Ausreichend |
| Kennzeichen | | Laufleistung (abgelesen) | 71.617 km |
| Hersteller | BMW | Restlauf bis Service | 20.000 km |
| Typ/Modell | 530d | HU (Bericht lag vor) | 03/2026 |
| Fahrgestellnummer | WBA11AJ000CG78249 | Leistung / Hubraum | 210 kW / 2.993 ccm |
| Erstzulassung | 11.03.2021 | Polster/Farbe | / |
| Letzte Wartung | 07/2024, 58.612 km | Lackierung | |
| Kraftstoffart | Hybr.Diesel/E | Getriebe | Automatik |

Zustandsbericht

Wertmindernde Faktoren

| Nr. | Bauteilgruppe | Beschreibung |
|-----|-------------------|---|
| 1 | Seitenwand links | Seitenwand - Delle(n) - sanft instandsetzen |
| 2 | Stoßfänger hinten | Spoiler - Kratzer - Wertminderung |
| 3 | Lenkanlage | Lenkrad - Kratzer - Wertminderung |
| 4 | Stoßfänger hinten | Stoßfänger hinten - Kratzer - Smart Repair |
| 5 | Verglasung | Frontscheibe - Kratzer - erneuern |

Gebrauchsspuren

| Nr. | Bauteilgruppe | Beschreibung |
|-----|---------------|--|
| 1 | Karosserie | Karosserie (Steinschläge) - Kratzer - kein Abzug |
| 2 | Interieur | Innenraum - Abrieb - kein Abzug |

Fehlteile

| Fehlteil |
|----------|
| |

Festgestellte Nachlackierungen

| Nr. | Ort |
|-----|--------------------|
| | Keine feststellbar |

Hauptbereifung

| Achse | Reifengröße | Hersteller | Reifentyp | Profiltiefe | Verktgl. | Zul. |
|-------|----------------|------------|--------------|-------------|----------|------|
| 1 | 225/55 R17 97H | Pirelli | Winterreifen | 6mm - 6mm | i.O. | |
| 2 | 225/55 R17 97H | Pirelli | Winterreifen | 4mm - 4mm | i.O. | |

TÜV SÜD Auto Plus GmbH
Gutenbergstr. 13
70771 Leinfelden-Echterdingen

Besichtigungsort
SAP SE
Dietmar-Hopp-Allee 16
69190 Walldorf

Besichtigungsdatum: 20.03.2025
Protokollnummer: 38932711
Anlieferungsdatum: 20.03.2025



Auto Plus

Zusatzbereifung

| Achse | Reifengröße | Hersteller | Reifentyp | Profiltiefe | Verktgl. | Zul. |
|-------|-----------------|------------|--------------|-------------|----------|------|
| 1 | 225/55 R17 101Y | Pirelli | Sommerreifen | 5mm - 5mm | i.O. | |
| 2 | 225/55 R17 101Y | Pirelli | Sommerreifen | 5mm - 5mm | i.O. | |

Der Verschleißzustand sowie evtl. Schäden an der Bereifung sind wertmäßig berücksichtigt.

Bemerkungen

Keine Gewähr auf Vollständigkeit und
Richtigkeit der angezeigten Ausstattung.
Techn. Änderungen vorbehalten
Das Fahrzeug weist dem Alter, der Laufleistung und dem
Einsatzzweck entsprechende Gebrauchsspuren auf.
elektr. Komponenten geprüft, i. O.

Lackwerte geprüft, i. O.

TÜV SÜD Auto Plus GmbH
Gutenbergstr. 13
70771 Leinfelden-Echterdingen

Besichtigungsort
SAP SE
Dietmar-Hopp-Allee 16
69190 Walldorf

Besichtigungsdatum: 20.03.2025
Protokollnummer: 38932711
Anlieferungsdatum: 20.03.2025



Auto Plus

Angaben zum Fahrzeug

| | | | |
|--------------------------|-------------------|---------------------------------|-------------|
| Hersteller | BMW | Besichtigungszustand | Ausreichend |
| Typ/Modell | 530d | Laufleistung (abgelesen) | 71.617 km |
| Fahrgestellnummer | WBA11AJ000CG78249 | Erstzulassung | 11.03.2021 |

Fahrzeug-Identifizierung:

Die Fahrzeug-Identifizierungsnummer (FIN) wurde abgelesen und die Übereinstimmung im Verlauf der Besichtigung durch den Unterzeichner mit den vorgelegten Unterlagen festgestellt.

Besichtigungsbedingungen:

Die Besichtigungsbedingungen waren zur Beurteilung des Fahrzeuges ausreichend. Die Untersuchung erfolgte auf der zum Gutachten gehörenden Lichtbildanlage nachzuvollziehenden Lichtverhältnissen.

Allgemeinzustand:

Das Fahrzeug weist dem Alter und Einsatzzweck entsprechende Gebrauchsspuren auf.

Übersichtsfotos



Abbildung 1: Schräg vorne



Abbildung 2: Schräg vorne



Abbildung 3: Schräg hinten



Abbildung 4: Schräg hinten



Abbildung 5: Innenraum



Abbildung 6: Innenraum



Abbildung 7: Innenraum

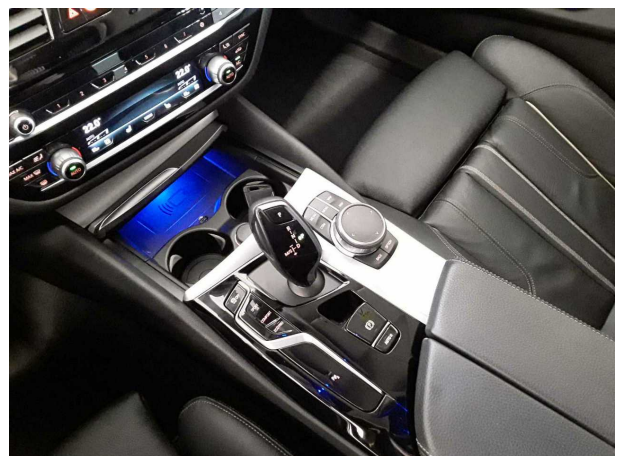

Abbildung 8: Innenraum



Abbildung 9: Innenraum



Abbildung 10: Sonstiges

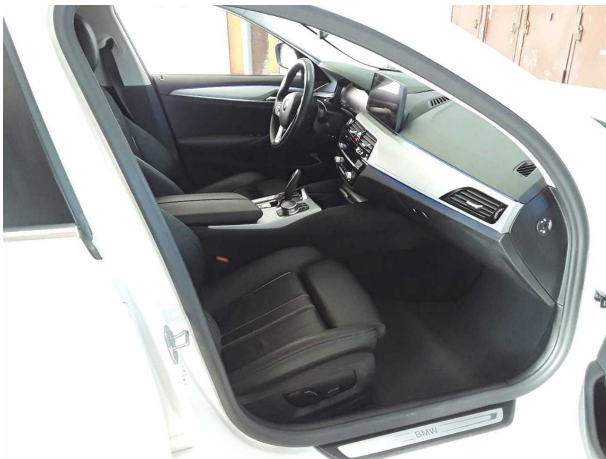

Abbildung 11: Sonstiges



Abbildung 12: Sonstiges



Abbildung 13: Sonstiges



Abbildung 14: Sonstiges



Abbildung 15: Sonstiges



Abbildung 16: Sonstiges

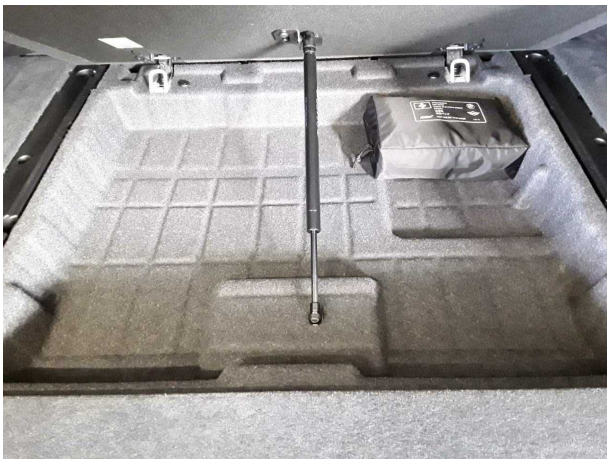

Abbildung 17: Sonstiges



Abbildung 18: Sonstiges



Abbildung 19: Sonstiges



Abbildung 20: Sonstiges



Abbildung 21: Sonstiges



Abbildung 22: Sonstiges

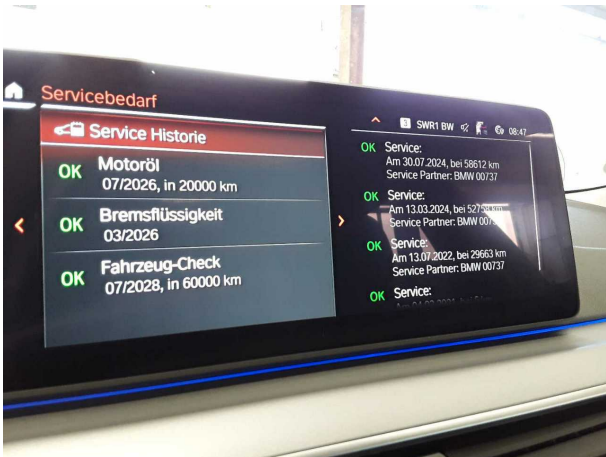

Abbildung 23: Sonstiges

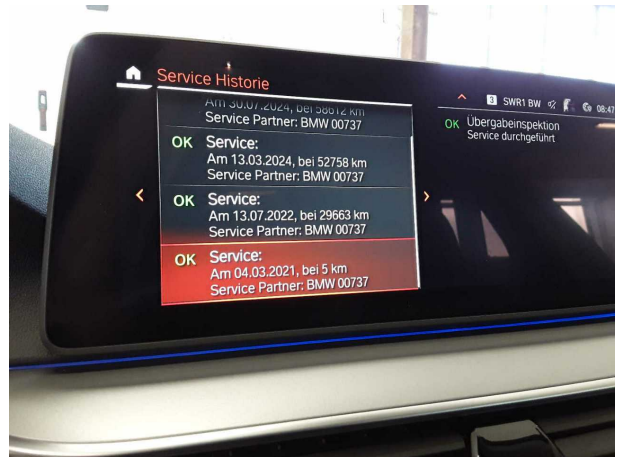

Abbildung 24: Sonstiges

Beschädigungsfotos



Beschädigung #1: Seitenwand links: Seitenwand - Delle(n) - sanft instandsetzen

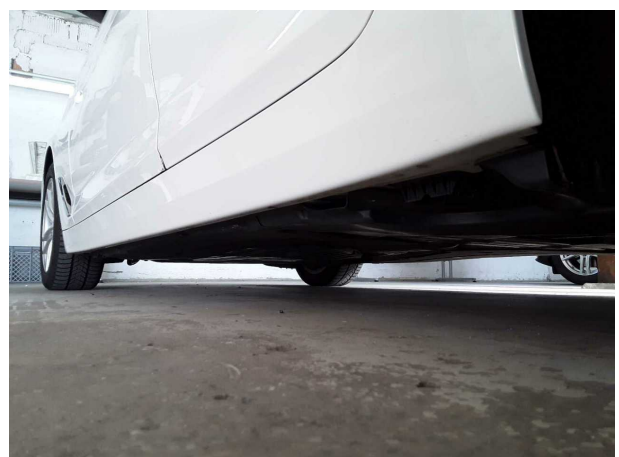

Beschädigung #1: Seitenwand links: Seitenwand - Delle(n) - sanft instandsetzen



Beschädigung #2: Stossfänger hinten: Spoiler - Kratzer - Wertminderung

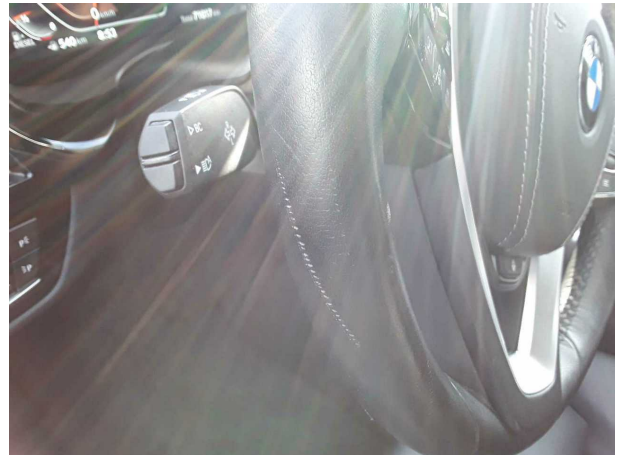

Beschädigung #3: Lenkanlage: Lenkrad - Kratzer - Wertminderung



Beschädigung #3: Lenkanlage: Lenkrad - Kratzer - Wertminderung



Beschädigung #4: Stossfänger hinten: Stossfänger hinten - Kratzer - Smart Repair



Beschädigung #4: Stossfänger hinten: Stossfänger hinten - Kratzer - Smart Repair



Beschädigung #5: Verglasung: Frontscheibe - Kratzer - erneuern

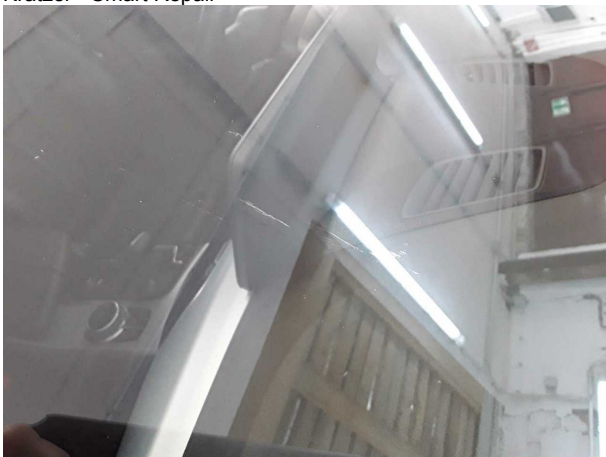

Beschädigung #5: Verglasung: Frontscheibe - Kratzer - erneuern



Checkliste

| Vorhanden | Name |
|--------------------------|---------------------------------|
| <input type="checkbox"/> | ABE |
| <input type="checkbox"/> | Abschleppöse |
| <input type="checkbox"/> | Anhängekupplung abnehmbar |
| <input type="checkbox"/> | Antenne |
| <input type="checkbox"/> | Bordbuchmappe |
| <input type="checkbox"/> | Bordwerkzeug |
| <input type="checkbox"/> | Consumer Kabelkit |
| <input type="checkbox"/> | Fernbedienung Standheizung |
| <input type="checkbox"/> | Ladekabel |
| <input type="checkbox"/> | Laderaumabdeckung / Rollo |
| <input type="checkbox"/> | Leichtmetallfelgensatz komplett |
| <input type="checkbox"/> | Navigations Datenträger |
| <input type="checkbox"/> | Schlüssel Anhängerkupplung |
| <input type="checkbox"/> | Serviceheft |
| <input type="checkbox"/> | Tirefit Füllmittel |
| <input type="checkbox"/> | Tirefit komplett |
| <input type="checkbox"/> | Tirefit Kompressor |
| <input type="checkbox"/> | Windschott |