

GKK Gutachten GmbH
 Theodorstr. 180, 40472 Düsseldorf

Raiffeisen-Impuls Fuhrparkmanagement
 GmbH & Co. KG

GKK Gutachten GmbH

Theodorstr. 180
 40472 Düsseldorf

Tel.: 0211 6878060
 www.gkk-gutachten.de
 Email: info@gkk-gutachten.de

Wertgutachten

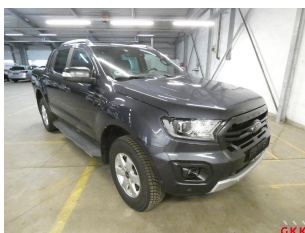

Vorgang

Ihr Auftrag vom	24.02.2025 durch Raiffeisen-Impuls Fuhrparkmanagement GmbH & Co. KG
Besichtigungsort	36272 Niederaula, Industriestraße 11
Besichtigungsdatum	28.02.2025
Referenznummern	0002060424

Fahrzeugdaten / Technische Daten

Fahrzeugident.-Nr.	6FPPXXMJ2PNM49106		
Fahrzeugart	PKW - Pick-Up	Farbton / Lackart	Royal-Grau / Metallic
Hersteller	Ford	Nächste HU	11/2026
Typ / Verkaufsbez.	Ranger Wildtrak 20 TDCi Panther 4x4	Laufleistung abgelesen	124.696 km
Erstzulassung	24.11.2022	Emissionsklasse	Euro 6d
Getriebe / Gänge	Automatik / 10	Sitzplätze / Türen	5 / 4
Achsen / angetrieben	2 / 2	Anzahl Besitzer	unbekannt
Motorart	Reihenmotor / Diesel	Hubraum / Nennleistung	1.996 ccm / 156 KW
Antriebsart	Allradantrieb		

Fahrzeugdaten wurden gemäß den zur Verfügung gestellten Unterlagen entnommen.

Montierte Räder:					
Position	Reifenart	Felgenart	Hersteller	Dimension	Profiltiefe
vorn links	Winterreifen	Leichtmetallrad	Michelin	265/65 R17 116H	7 mm
vorn rechts	Winterreifen	Leichtmetallrad	Michelin	265/65 R17 116H	7 mm
hinten rechts	Winterreifen	Leichtmetallrad	Michelin	265/65 R17 116H	7 mm
hinten links	Winterreifen	Leichtmetallrad	Michelin	265/65 R17 116H	7 mm
Reservebereifung: Fahrbereifung					

Beiliegende Räder:					
Position	Reifenart	Felgenart	Hersteller	Dimension	Profiltiefe
Rad 1	Sommerreifen	Leichtmetallrad	Continental	265/60 R18 110T	4 mm
Rad 2	Sommerreifen	Leichtmetallrad	Continental	265/60 R18 110T	4 mm
Rad 3	Sommerreifen	Leichtmetallrad	Yokohama	265/60 R18 110H	6 mm
Rad 4	Sommerreifen	Leichtmetallrad	Yokohama	265/60 R18 110H	6 mm

Allgemeines / Zustand	
<input checked="" type="checkbox"/> Fahrzeug ist fahrbereit	<input checked="" type="checkbox"/> Unterbodenkontrolle durchgeführt
<input checked="" type="checkbox"/> Fahrzeug ist zugelassen	<input checked="" type="checkbox"/> Hauptschlüssel vorhanden (Anzahl: 2)
<input checked="" type="checkbox"/> Batterie ist betriebsbereit	<input checked="" type="checkbox"/> Nebenschlüssel vorhanden (Anzahl: 0)
<input checked="" type="checkbox"/> Serviceheft vorhanden	<input checked="" type="checkbox"/> Rangierfahrt durchgeführt.
<input checked="" type="checkbox"/> Probefahrt durchgeführt.	<input checked="" type="checkbox"/> Ladekabel vorhanden
<input checked="" type="checkbox"/> Anhängerkupplung vorhanden	<input checked="" type="checkbox"/> Bordwerkzeug vorhanden
Kundendienst laut Serviceheft am bei km --.	

Funktionsfähigkeit / Auffälligkeiten	
<input checked="" type="checkbox"/> Motor startet eigenständig	<input checked="" type="checkbox"/> Schließanlage (ZV) funktionsfähig
<input checked="" type="checkbox"/> Lichtanlage funktionsfähig	<input type="checkbox"/> Schiebedach oder Verdeck funktionsfähig
<input checked="" type="checkbox"/> Fensterheber funktionsfähig	<input checked="" type="checkbox"/> Entertainment (Radio, Navigationssystem) funktionsfähig
<input checked="" type="checkbox"/> Kombiinstrument und Fahrzeuganzeigen	

Fahrzeugzustand	
<input checked="" type="checkbox"/> verschmutzt	<input checked="" type="checkbox"/> nass
<input checked="" type="checkbox"/> Eis	<input checked="" type="checkbox"/> Schnee

Fahrzeugstandort	
<input checked="" type="checkbox"/> unzureichende Lichtverhältnisse	<input checked="" type="checkbox"/> Lichtblendung (Besichtigung im Freien)
<input checked="" type="checkbox"/> Dunkelheit	<input checked="" type="checkbox"/> Fahrzeug eingeschränkt zugänglich

Legende : Ja Nein Nicht prüfbar Nicht vorhanden

Vorschaden	Der Vorschaden wurde fach- und sachgerecht behoben	Feststellung
Tür hinten links beschädigt	Ja	

Anmerkungen

Ausstattung gemäß VIN-Abfrage

Serienausstattung (nicht verifiziert)	
3. Bremsleuchte	Airbag Beifahrerseite abschaltbar
Anhänger-Stabilisierungs-Programm (TSA)	Anti-Blockier-System (ABS)
Antriebsart: Allradantrieb	Audio-Paket 129
Radioempfang digital (DAB)	FordPass Connect inkl. eCall
Audio-Navigationssystem Ford SD (mit Ford SYNC)	Sprachsteuerung und Bluetooth-Schnittstelle
Vorrüstung Mobiltelefon/Handy mit Bluetooth-/USB-Schnittstelle	AUX-IN-Anschluss
USB-Anschluss	Farbdisplay (8 Zoll)
Rückfahrkamera	Lenkrad (Leder) mit Multifunktion
Außenspiegel elektr. anklappbar	Außenspiegel elektr. verstell- und heizbar
Außentemperaturanzeige	Batterie verstärkt
Blinkleuchte in Außenspiegel integriert	Bluetooth-Schnittstelle
Bodenleuchte im Außenspiegel	Bordcomputer
Brillenfach in Dachhimmel / Dachkonsole integriert	Dachkonsole mit Leseleuchten
Dachreling (Aluminium)	Elektron. Stabilitäts-Programm (ESP)
Aktives Überrollschutzsystem	Fahrassistenz-System: Bergabfahr-Assistent
Fahrassistenz-System: Berganfahr-Assistent (Hill-Holder)	Fahrassistenz-System: Notbrems-Assistent
Fahrzeugschlüssel (2) beide klappbar	Fensterheber elektrisch hinten
Fensterheber elektrisch vorn	Frontscheibe heizbar
Fußmatten Premium	Getriebe Automatik - Typ: 10R80 (10-Stufen)
Gurtstraffer	Heckscheibe heizbar
Innenspiegel mit Ablendautomatik	Intelligent Protection System (IPS)
Airbag Fahrer-/Beifahrerseite	Kopf-Schulter-Airbag vorn und hinten
Seitenairbag vorn	3-Punkt-Sicherheitsgurt hinten
Isofix-Aufnahmen für Kindersitz	Karosserie/Aufbau: Pritsche, Doppelkabine
KeyFree-System	Kindersicherung elektrisch
Knieairbag Fahrerseite	Kühlergrill im Sport-Design
Laderaumwanne	Lendenwirbelstütze Sitz vorn links
Lenksäule (Lenkrad) höhenverstellbar	Mittelkonsole Premium
Getränkhalter vorn	Modellpflege (2)
Motor 2,0 Ltr. - 156 kW TDCi Panther KAT	Parkpilotsystem vorn
Rad-Paket 20	Reserverad in Fahrbereifung
Radstand 3220 mm	Reifendruck-Kontrollsystem
Rußpartikelfilter	Rücksitz-Paket 11
Mittellarmlehne hinten	2.Sitzreihe mit Sitzbank
Sitzausstattung: 5-Sitzer	Kopfstützen hinten
Schadstoffarm nach Abgasnorm Euro 6d	Schalt-/Wählhebelgriff Leder
Scheinwerfer LED	Nebelscheinwerfer LED
Schmutzfänger hinten	Schmutzfänger vorn
Seitenschweller mit Trittbrett	Servolenkung elektrisch
Sitz vorn links elektr. verstellbar (8-fach)	Sitzbezug / Polsterung: Leder
Sonnenblende links mit Spiegel (beleuchtet)	Sonnenblende rechts mit Spiegel (beleuchtet)
Sperrdifferential	Start/Stop-Anlage
Steckdose (12V-Anschluß) im Koffer-/Laderaum	Steckdose 230V
Stoßfänger hinten schwarz (Stahl)	Stoßfänger Sport-Ausführung
Stoßfänger Wagenfarbe	Tagfahrlicht

Serienausstattung (nicht verifiziert)			
Unterrahrschutz		Unterrahrschutz hinten	
Verglasung getönt		Vorbereitungs-Paket Tachograph	
Wegfahrsperr		Wildtrak-Paket	
Sitz-Paket 3 / 14 / 39 / 48		Sitzheizung vorn	
Warnanlage für Sicherheitsgurte vorn		Außenspiegel lackiert	
Scheinwerfer-Assistent mit Tag-/Nachtsensor		Scheibenwischer mit Regensensor	
Parkpilotsystem hinten		Geschwindigkeits-Regelanlage (Tempomat)	
Intelligenter Geschwindigkeits-Begrenzer		Fahrassistenz-System: Auffahrwarnsystem	
Fahrassistenz-System: Verkehrsschildassistent		Fahrassistenz-System: Spurhalteassistent	
Teppichboden in Fahrgast-/Laderaum		Klimaautomatik 2-Zonen	
Heckklappenbetätigung elektrisch		Türgriffe außen lackiert	
Diebstahl-Warnanlage		Zentralverriegelung mit Fernbedienung	
Sonderausstattung (verifiziert)			
Anhängerkupplung	✓	Laderaum-Paket 11	✓
Pritschenabdeckung elektr. (Rollo)	✓	Sportbügel hinten (aerodynamisch geformt, schwarz, Ladefläche)	✓
Laderaumschienen	✓	Metallic-Lackierung	✓
Standheizung	✓	Wildtrak-Paket I	✓
Fahrassistenz-System: Park-Assistent (Active Park Assist)	✓	Adaptive Geschwindigkeitsregelanlage (Adaptive Cruise Control / ACC)	✓
Geschwindigkeits-Begrenzeranlage	✓	Fahrassistenz-System: Pre-Collision-System	✓
Fahrassistenz-System: Spurhalteassistent mit Müdigkeitserkennungs-Sensor	✓		

Wertbeeinflussende Faktoren		
Front (Angaben ohne MwSt.)	Reparaturkosten	MW
Stoßfänger vorne Ecke rechts -lackiert-, verkratzt, Spotlackieren (Bild 37, Bild 38, Bild 39)	80,00 €	80,00 €
Motorhaube, beschädigt, instand setzen - lackieren (Bild 16, Bild 17, Bild 18)	915,97 €	581,49 €
Seite links (Angaben ohne MwSt.)	Reparaturkosten	MW
Tür vorne links Schachtleiste -unlackiert-, beschädigt, ersetzen (Bild 19, Bild 20)	72,87 €	43,72 €
Seitenwand links, beschädigt, kalt drücken (Bild 24, Bild 25, Bild 26)	120,00 €	120,00 €
Seite rechts (Angaben ohne MwSt.)	Reparaturkosten	MW
Tür hinten rechts, verkratzt, lackieren (Bild 29, Bild 30, Bild 31)	635,35 €	381,21 €
Interieur (Angaben ohne MwSt.)	Reparaturkosten	MW
Sitzbank hinten Bezug Sitzkissen -Teilleder-, Druckstellen, ersetzen (Bild 32, Bild 33, Bild 34)	618,52 €	371,11 €
Technik (Angaben ohne MwSt.)	Reparaturkosten	MW
Abgassystem Additiv AdBlue, Servicehinweis, auffüllen (Bild 35, Bild 36)	20,00 €	20,00 €
Sonstiges (Angaben ohne MwSt.)	Reparaturkosten	MW
Fahrzeug hinten rechts, Unfallschaden, Unfallschaden beheben (Bild 40, Bild 41, Bild 42, Bild 43, Bild 44, Bild 45)	2154,71 €	2154,71 €
Ohne Zuordnung (Angaben ohne MwSt.)	Reparaturkosten	MW
Fahrzeug innen, verkratzt und verschmutzt, aufbereiten (Bild 21, Bild 22, Bild 23)	120,00 €	120,00 €
Blende/Spoiler hinten, verkratzt, Smartrepair (Bild 27, Bild 28)	80,00 €	80,00 €

Bei der Berechnung der einzelnen Beträge wurde für die Lackiervorbereitung ein Gesamtbetrag von 442,23 EUR berücksichtigt und auf die Lackierpositionen verteilt.

Wertermittlung (bezogen auf den Besichtigungszeitpunkt, Angaben ohne MwSt)	
Reparaturkosten	4.817,42 €
Minderwert	3.952,24 €
Händlereinkaufspreis	15.975,00 €
Händlerverkaufspreis	17.675,00 €

Besichtigungsbedingungen

Bei dieser Besichtigung wurde eine äußere Inaugenscheinnahme am undemontierten Fahrzeug unter Berücksichtigung der vorgefundenen Besichtigungsbedingungen durchgeführt. Es werden keinerlei Eigenschaften von nicht geprüften oder nur eingeschränkt prüfbaren Bereichen des Fahrzeugs zugesichert.

Minderwert

Die festgesetzten Beträge für den Minderwert „MW“ entsprechen nicht den Reparaturkosten für die aufgeführten Beschädigungen sondern orientieren sich an Fahrzeugalter und Laufleistung.

Bei der Ermittlung des ausgewiesenen Fahrzeugwertes fanden diese Werte Verwendung. Berücksichtigt wurden nur überdurchschnittliche Beschädigungen.

Dieses Dokument enthält im Anhang die Fotodokumentation mit 45 Fotos.

Rudzinski, Bernd

Der Sachverständige, 04.03.2025

Fotoanlage



Bild 1



Bild 2

Fotoanlage



Bild 3



Bild 4

Fotoanlage



Bild 5



Bild 6

Fotoanlage



Bild 7



Bild 8

Fotoanlage



Bild 9

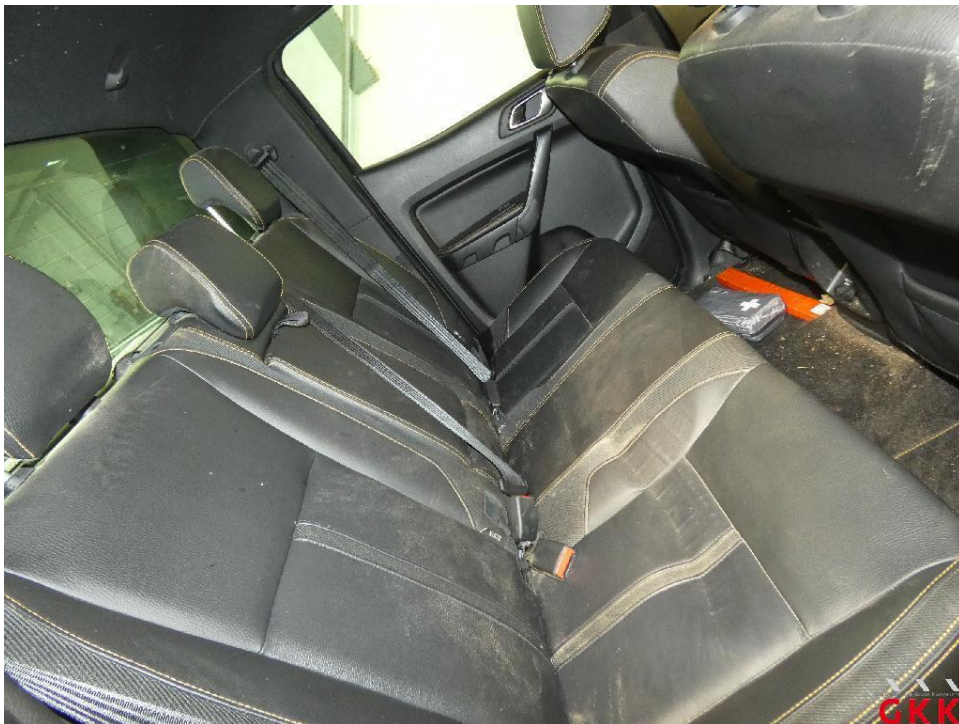

Bild 10

Fotoanlage

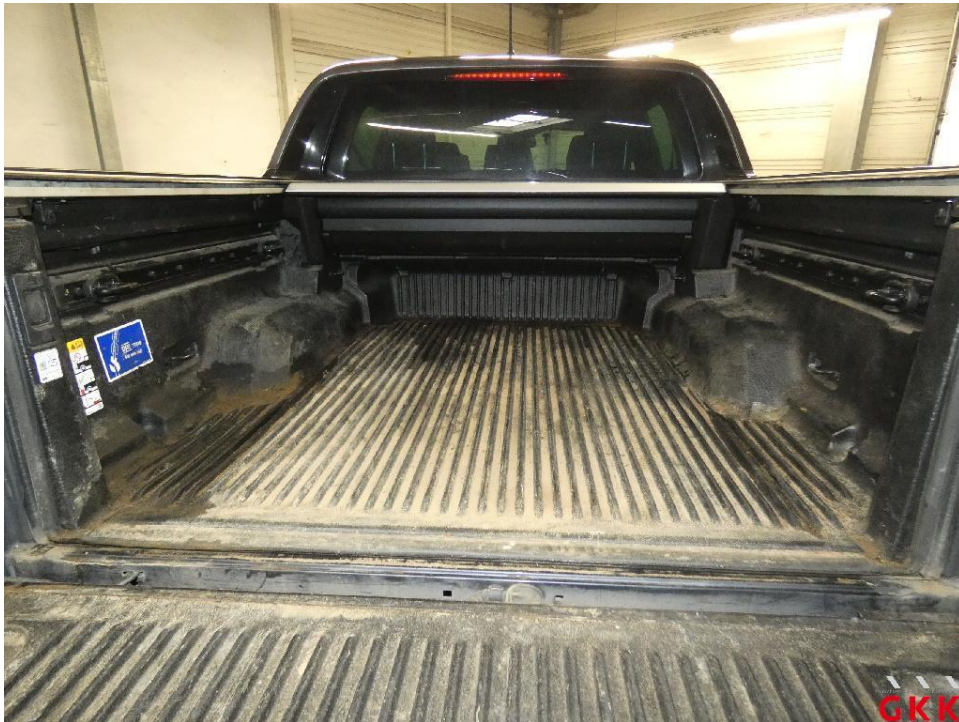

Bild 11

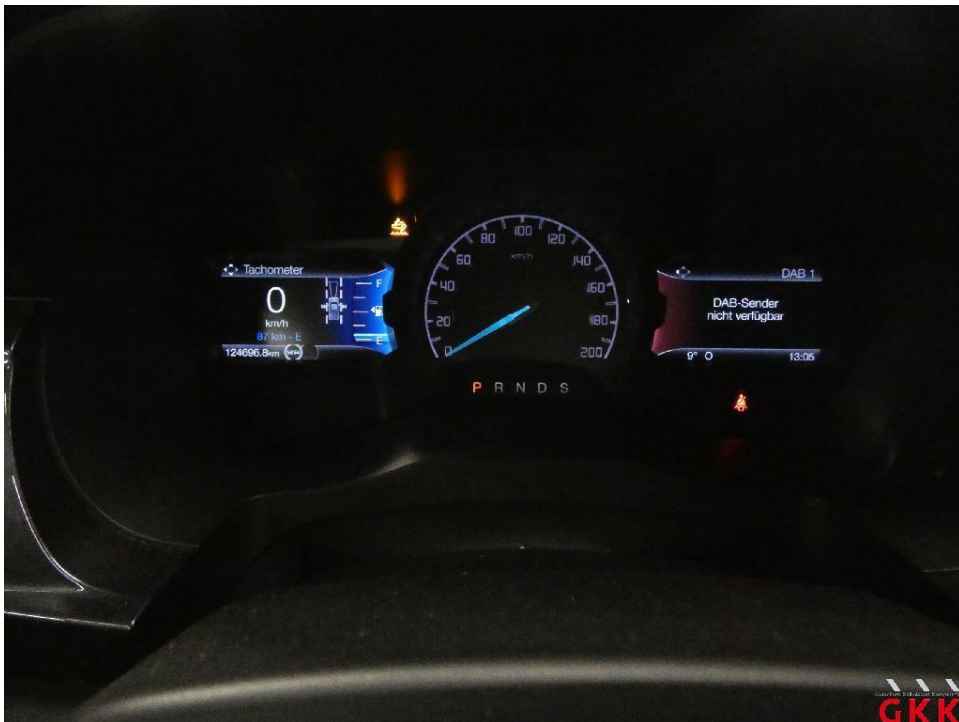

Bild 12

Fotoanlage



Bild 13

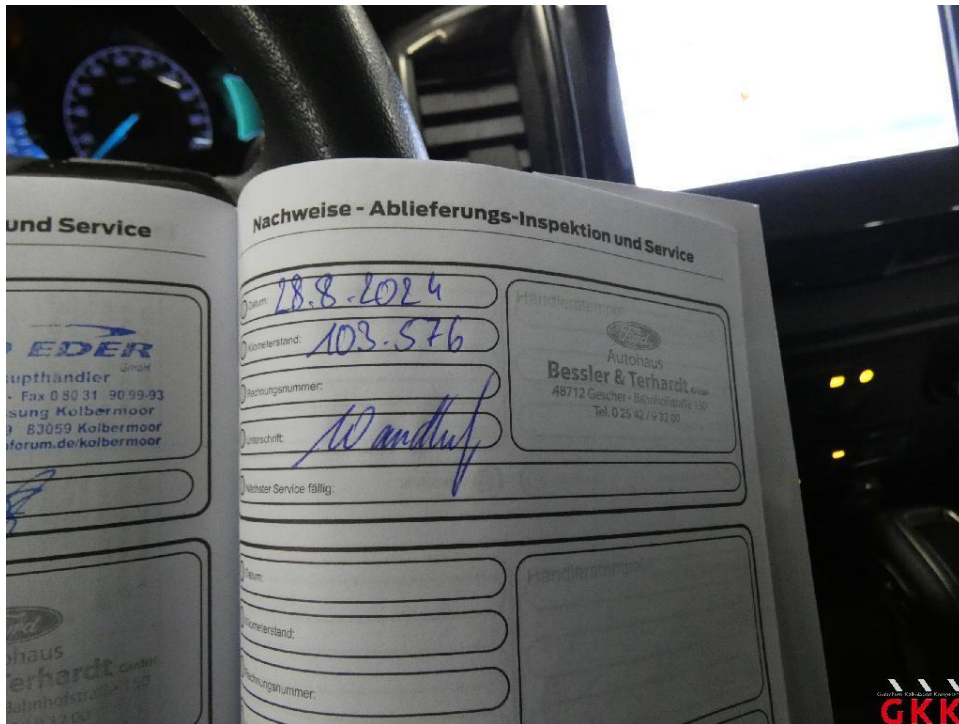

Bild 14

Fotoanlage



Bild 15

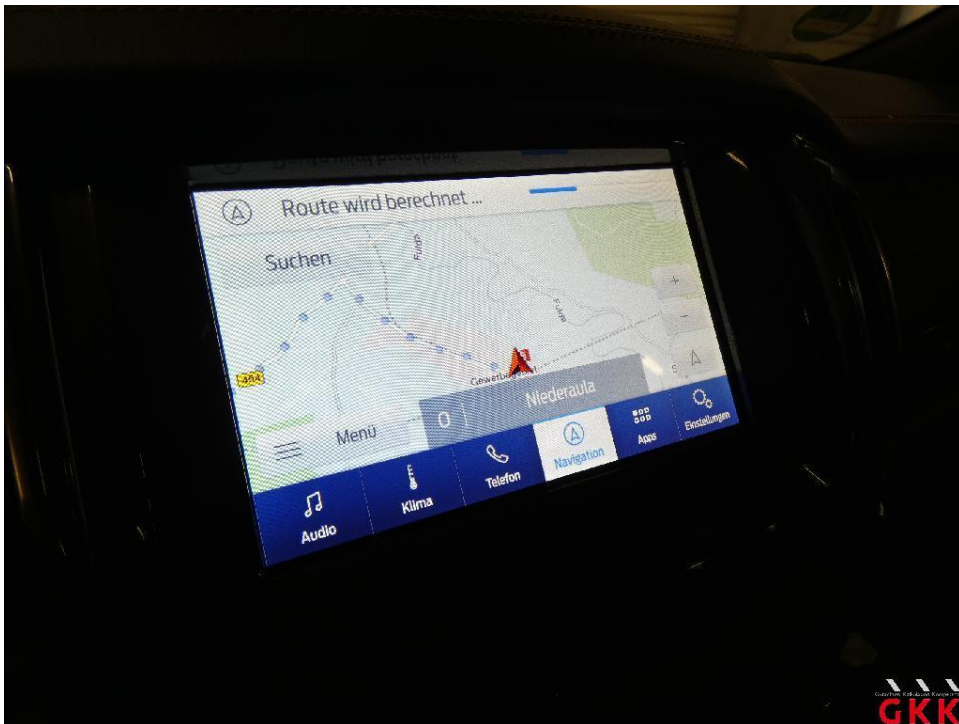

Bild 16 Motorhaube, beschädigt, instand setzen - lackieren

Fotoanlage



Bild 17 Motorhaube, beschädigt, instand setzen - lackieren



Bild 18 Motorhaube, beschädigt, instand setzen - lackieren

Fotoanlage



Bild 19 Tür vorne links, Schachtleiste -unlackiert-, beschädigt, ersetzen

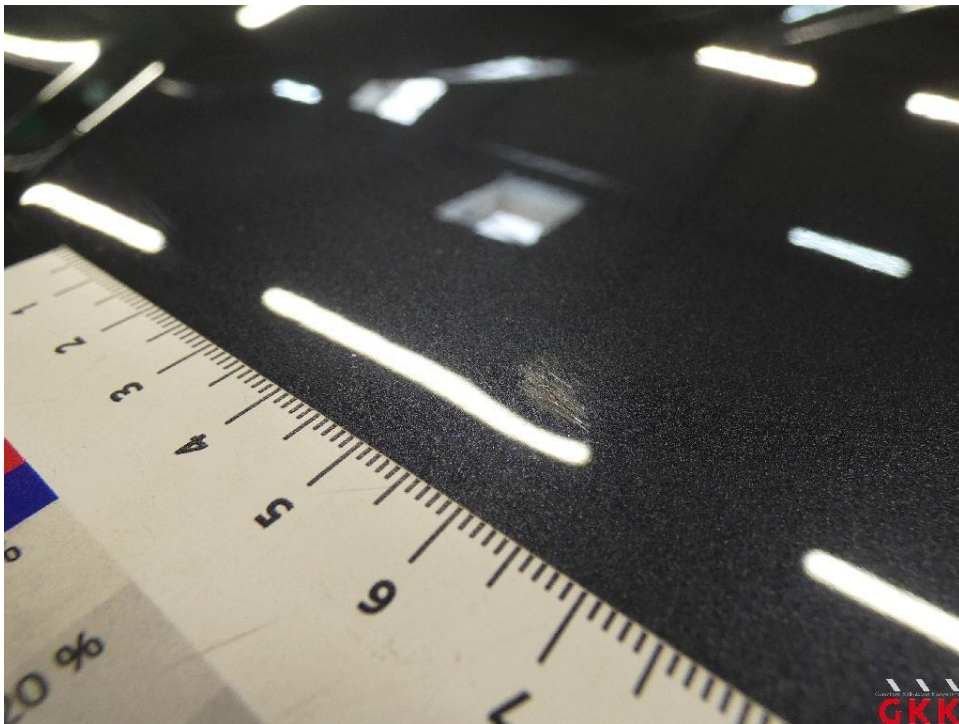

Bild 20 Tür vorne links, Schachtleiste -unlackiert-, beschädigt, ersetzen

Fotoanlage



Bild 21 Fahrzeug, innen, verkratzt und verschmutzt, aufbereiten



Bild 22 Fahrzeug, innen, verkratzt und verschmutzt, aufbereiten

Fotoanlage



Bild 23 Fahrzeug, innen, verkratzt und verschmutzt, aufbereiten



Bild 24 Seitenwand links, beschädigt, kalt drücken

Fotoanlage



Bild 25 Seitenwand links, beschädigt, kalt drücken



Bild 26 Seitenwand links, beschädigt, kalt drücken

Fotoanlage



Bild 27 Blende/Spoiler hinten, verkratzt, Smartrepair



Bild 28 Blende/Spoiler hinten, verkratzt, Smartrepair

Fotoanlage



Bild 29 Tür hinten rechts, verkratzt, lackieren



Bild 30 Tür hinten rechts, verkratzt, lackieren

Fotoanlage



Bild 31 Tür hinten rechts, verkratzt, lackieren

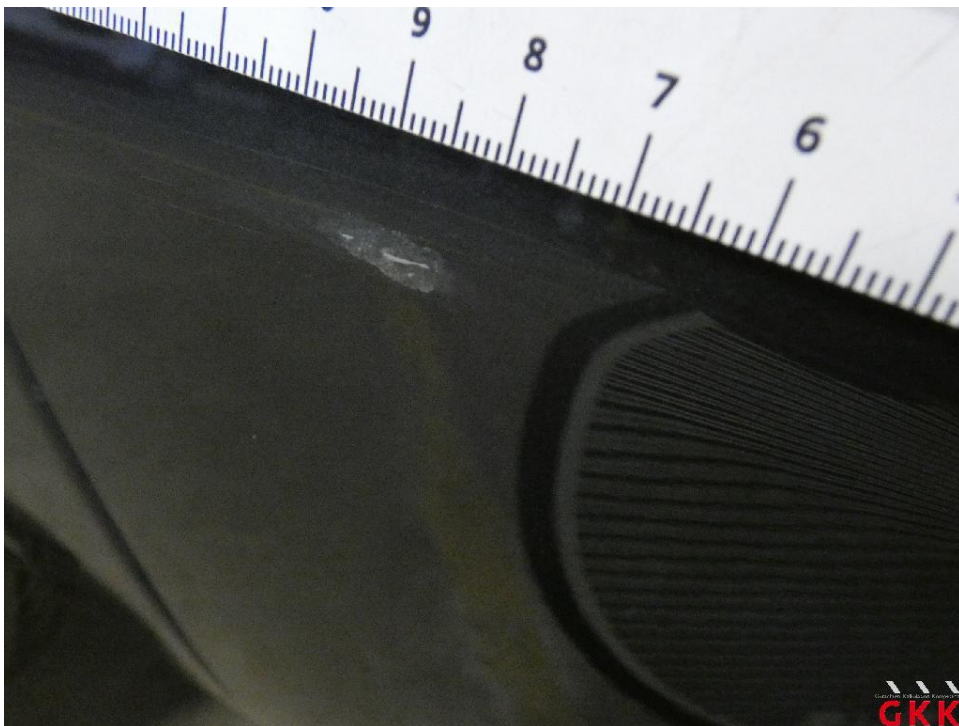

Bild 32 Sitzbank hinten, Bezug Sitzkissen -Teilleder-, Druckstellen, ersetzen

Fotoanlage

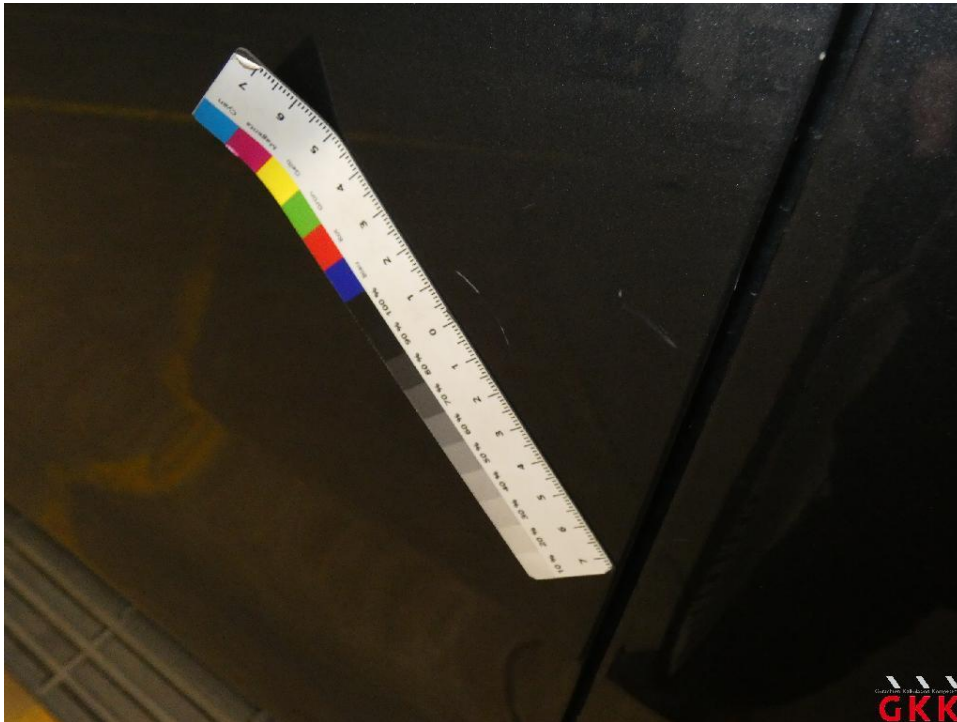

Bild 33 Sitzbank hinten, Bezug Sitzkissen -Teilleder-, Druckstellen, ersetzen



Bild 34 Sitzbank hinten, Bezug Sitzkissen -Teilleder-, Druckstellen, ersetzen

Fotoanlage

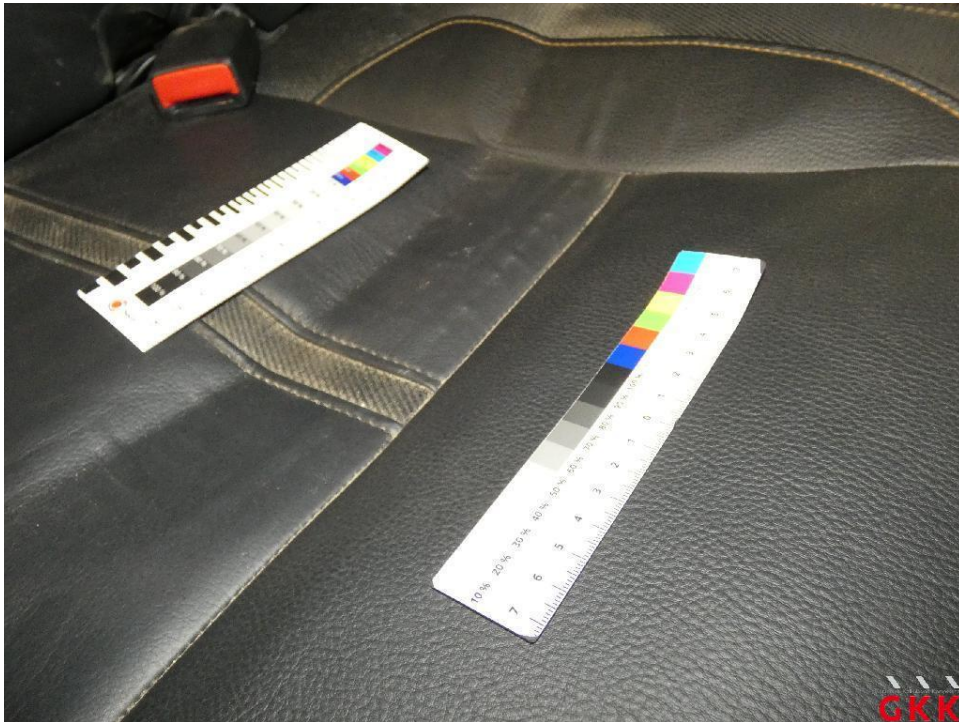

Bild 35 Abgassystem, Additiv AdBlue, Servicehinweis, auffüllen



Bild 36 Abgassystem, Additiv AdBlue, Servicehinweis, auffüllen

Fotoanlage



Bild 37 Stoßfänger vorne, Ecke rechts -lackiert-, verkratzt, Spotlackieren

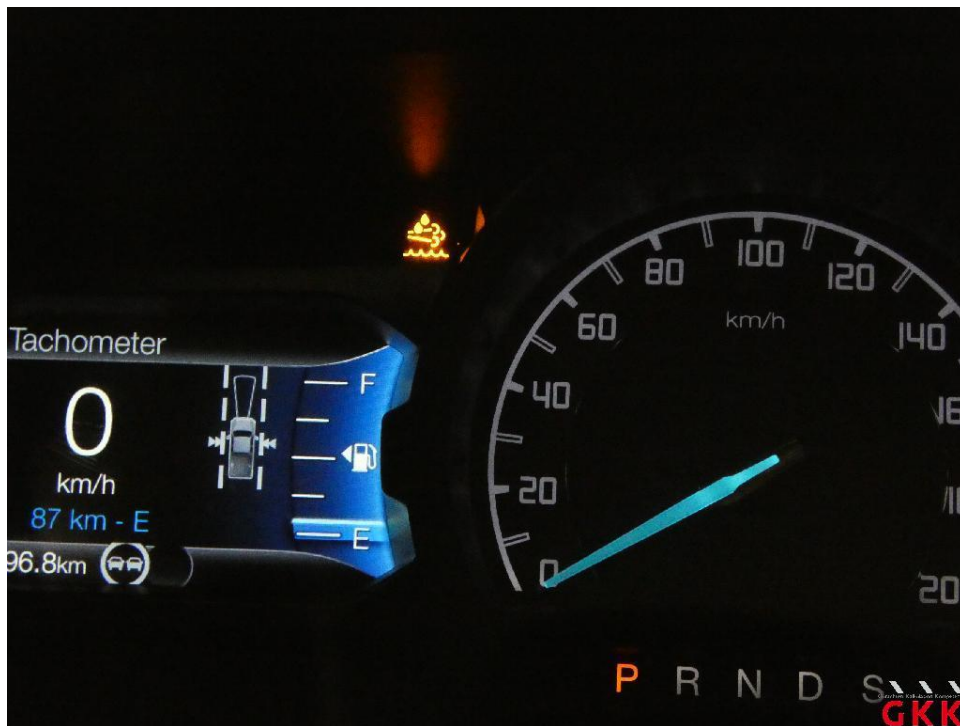

Bild 38 Stoßfänger vorne, Ecke rechts -lackiert-, verkratzt, Spotlackieren

Fotoanlage



Bild 39 Stoßfänger vorne, Ecke rechts -lackiert-, verkratzt, Spotlackieren



Bild 40 Fahrzeug, hinten rechts, Unfallschaden, Unfallschaden beheben

Fotoanlage



Bild 41 Fahrzeug, hinten rechts, Unfallschaden, Unfallschaden beheben



Bild 42 Fahrzeug, hinten rechts, Unfallschaden, Unfallschaden beheben

Fotoanlage



Bild 43 Fahrzeug, hinten rechts, Unfallschaden, Unfallschaden beheben



Bild 44 Fahrzeug, hinten rechts, Unfallschaden, Unfallschaden beheben

Fotoanlage

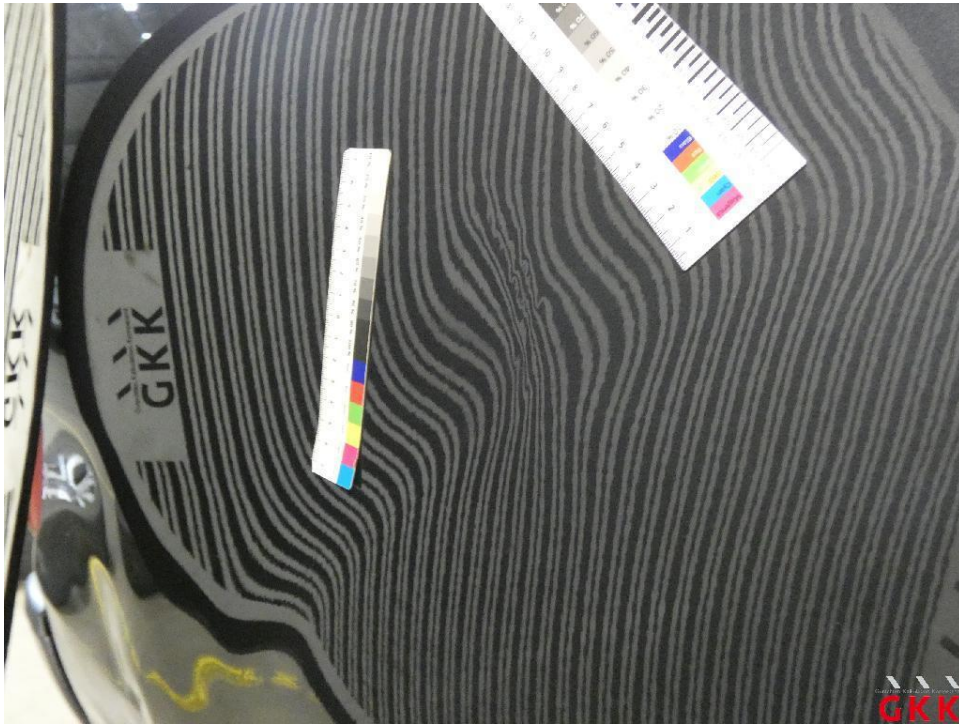

Bild 45 Fahrzeug, hinten rechts, Unfallschaden, Unfallschaden beheben