

GKK Gutachten GmbH
 Theodorstr. 180, 40472 Düsseldorf

Raiffeisen-Impuls Fuhrparkmanagement
 GmbH & Co. KG

GKK Gutachten GmbH

Theodorstr. 180
 40472 Düsseldorf

Tel.: 0211 6878060
 www.gkk-gutachten.de
 Email: info@gkk-gutachten.de

Wertgutachten



Vorgang

Ihr Auftrag vom	05.03.2025 durch Raiffeisen-Impuls Fuhrparkmanagement GmbH & Co. KG
Besichtigungsort	36272 Niederaula, Industriestraße 11
Besichtigungsdatum	07.03.2025
Referenznummern	0002050792

Fahrzeugdaten / Technische Daten

Fahrzeugident.-Nr.	VF7VEEHS7MZ029405		
Fahrzeugart	PKW - Bus	Farbton / Lackart	Schwarz / Metallic
Hersteller	Citroen	Nächste HU	06/2026
Typ / Verkaufsbez.	Spacetourer 2.0 Blue-HDI Feel	Laufleistung abgelesen	179.471 km
Erstzulassung	14.05.2021	Emissionsklasse	keine Angabe
Getriebe / Gänge	Automatik / 8	Sitzplätze / Türen	5 / 5
Achsen / angetrieben	2 / 1	Anzahl Besitzer	keine Angabe
Motorart	Reihenmotor / Diesel	Hubraum / Nennleistung	1.997 ccm / 106 KW
Antriebsart	Frontantrieb		

Fahrzeugdaten wurden durch den Auftraggeber mitgeteilt und am Fahrzeug gegengeprüft und ergänzt.

Montierte Räder:					
Position	Reifenart	Felgenart	Hersteller	Dimension	Profiltiefe
vorn links	Winterreifen	Stahlrad	Continental	215/65 R 16C 106/104T M+S	8 mm
vorn rechts	Winterreifen	Stahlrad	Continental	215/65 R 16C 106/104T M+S	8 mm
hinten rechts	Winterreifen	Stahlrad	Continental	215/65 R 16C 106/104T M+S	8 mm
hinten links	Winterreifen	Stahlrad	Continental	215/65 R 16C 106/104T M+S	8 mm
Reservebereifung: TireFit					

Beiliegende Räder:					
Position	Reifenart	Felgenart	Hersteller	Dimension	Profiltiefe
Rad 1	Sommerreifen	Leichtmetallrad	Continental	225/55 R 17 101V	3 mm
Rad 2	Sommerreifen	Leichtmetallrad	Continental	225/55 R 17 101V	3 mm
Rad 3	Sommerreifen	Leichtmetallrad	Continental	225/55 R 17 101V	6 mm
Rad 4	Sommerreifen	Leichtmetallrad	Continental	225/55 R 17 101V	6 mm

Allgemeines / Zustand	
✓ Fahrzeug ist fahrbereit	✗ Unterbodenkontrolle durchgeführt
✗ Fahrzeug ist zugelassen	✓ Hauptschlüssel vorhanden (Anzahl: 2)
✓ Batterie ist betriebsbereit	✗ Nebenschlüssel vorhanden (Anzahl: 0)
✓ Serviceheft vorhanden	✗ Rangierfahrt durchgeführt.
✗ Probefahrt durchgeführt.	✗ Ladekabel vorhanden
✗ Anhängerkupplung vorhanden	✗ Bordwerkzeug vorhanden
Kundendienst laut Serviceheft am 26.06.2024 bei km 155.038.	

Funktionsfähigkeit / Auffälligkeiten	
✓ Motor startet eigenständig	✓ Schließanlage (ZV) funktionsfähig
✓ Lichtanlage funktionsfähig	⊖ Schiebedach oder Verdeck funktionsfähig
✓ Fensterheber funktionsfähig	✓ Entertainment (Radio, Navigationssystem) funktionsfähig
✓ Kombiinstrument und Fahrzeuganzeigen	

Fahrzeugzustand	
✗ verschmutzt	✗ nass
✗ Eis	✗ Schnee

Fahrzeugstandort	
✗ unzureichende Lichtverhältnisse	✗ Lichtblendung (Besichtigung im Freien)
✗ Dunkelheit	✗ Fahrzeug eingeschränkt zugänglich

Legende : ✓ Ja ✗ Nein ○ Nicht prüfbar ⊖ Nicht vorhanden

Vorschaden	Der Vorschaden wurde fach- und sachgerecht behoben	Feststellung
Keine festgestellt.		

Anmerkungen

Zum Besichtigungszeitpunkt lagen keine ZB Teil I und keine Unterlagen zur Anzahl der Besitzer vor.

Ausstattung gemäß VIN-Abfrage

Serienausstattung (nicht verifiziert)			
Airbag Fahrer-/Beifahrerseite		Anti-Blockier-System (ABS)	
Antriebsart: Frontantrieb		Audiosystem RCC DAB (Radio/CD-Player MP3-fähig)	
Audiosystem: Radio		Freisprecheinrichtung Bluetooth	
USB-Anschluss		TOUCH PAD 7"	
Außenspiegel elektr. verstell-, heiz- und anklappbar		Außenspiegel lackiert	
Bordcomputer		Einparkhilfe hinten	
Elektron. Stabilitäts-Programm (ESP)		Antischlupfregelung (ASR)	
Fahrassistenz-System: Aufmerksamkeits-Assistent (Müdigkeitserkennungs-Sensor)		Fahrassistenz-System: Berganfahrhilfe	
Fahrassistenz-System: Notbrems-Assistent		Fensterheber elektrisch vorn	
Gepäckraumabdeckung / Rollo		Getriebe Automatik - (8-Stufen)	
Karosserie/Aufbau: Kombi		Klimaautomatik	
Klimaanlage im Fond		Kopf-Airbag-System	
Kopf-Airbag-System hinten		Lenksäule (Lenkrad) mech. höhen-/längsverstellbar	
LM-Felgen		Motor 2,0 Ltr. - 106 kW Blue-HDI FAP	
Nebelscheinwerfer mit statischem Abbiegelicht		Radstand 3275 mm	
Reifen-Reparaturkit		Reifendruck-Kontrollsystem indirekt (ohne Lokalisierung)	
Rußpartikelfilter		Schadstoffarm nach Abgasnorm Euro 6d	
Schiebetür links mit Fenster		Schiebetür rechts mit Fenster	
SCR-System (AdBlue-Technologie)		Seitenairbag vorn	
Seitenschutzleisten Wagenfarbe		Servolenkung	
Sicht-Paket		Einschaltautomatik für Fahrlicht	
Scheibenwischer mit Regensensor		Innenspiegel mit Abblendautomatik	
Sitzbezug / Polsterung: Stoff		Sitzheizung vorn	
Sitzkombination: (6) 8-Sitzer		Sonnenblenden mit Spiegel (beleuchtet)	
Sonnenschutzrollo an Türscheiben hinten		Stop-Start-Anlage	
Stoßfänger lackiert		Tagfahrlicht LED	
Türgriffe außen lackiert		Wegfahrsperrung mit Transponder	
Zentralverriegelung mit Fernbedienung			
Sonderausstattung (verifiziert)			
Fußmatten	✓	Head-up-Display	✓
Metallic-Lackierung	✓	Modutop (Dachstausystem)	✓
Panoramadach (Glas)	✓	Park-Paket	✓
Audio-Navigationssystem: Digitalradio DAB, Connecting-Box, Touchscreen	✓	Mobile Online Dienste MirrorLink und AppinCar (Mirror Screen)	✓
Einparkhilfe vorn und hinten inkl. Rückfahrkamera	✓	Einparkhilfe vorn und hinten	✓
Fahrassistenz-System: Totwinkel-Assistent	✓	Rückfahrkamera mit 180° Umgebungsansicht	✓
Seitenscheiben hinten dunkel getönt und Heckscheibe stärker getönt	✓	Sicherheits-Paket 1	✓
Adaptive Geschwindigkeitsregelanlage (ACC)	✓	Fahrassistenz-System: City-Notbremsfunktion (Active City Brake)	✓
Fahrassistenz-System: Kollisionswarnsystem	✓		

Wertbeeinflussende Faktoren		
Seite links (Angaben ohne MwSt.)	Reparaturkosten	MW
Tür vorne links, verkratzt, Gebrauchsspur	0,00 €	0,00 €
Tür vorne links Einstieg, verkratzt, Smartrepair (Bild 27, Bild 28, Bild 29)	80,00 €	80,00 €
Seite rechts (Angaben ohne MwSt.)	Reparaturkosten	MW
Tür vorne rechts, verkratzt, Gebrauchsspur	0,00 €	0,00 €
Tür vorne rechts Einstieg, verkratzt, Smartrepair (Bild 18, Bild 19, Bild 20)	80,00 €	80,00 €
Spiegelgehäuse rechts Kappe -lackiert-, verkratzt, lackieren (Bild 15, Bild 16, Bild 17)	194,82 €	77,93 €
Schiebetür rechts Einstieg, beschädigt, Smartrepair (Bild 21, Bild 22, Bild 23)	160,00 €	160,00 €
Heck (Angaben ohne MwSt.)	Reparaturkosten	MW
Heckklappe, verkratzt, lackieren (Bild 24, Bild 25, Bild 26)	1318,28 €	527,31 €
Interieur (Angaben ohne MwSt.)	Reparaturkosten	MW
Laderaum, verkratzt, Gebrauchsspur	0,00 €	0,00 €
Ohne Zuordnung (Angaben ohne MwSt.)	Reparaturkosten	MW
Fahrzeug Front, Steinschlag, Gebrauchsspur	0,00 €	0,00 €

Bei der Berechnung der einzelnen Beträge wurde für die Lackiervorbereitung ein Gesamtbetrag von 232,75 EUR berücksichtigt und auf die Lackierpositionen verteilt.

Wertermittlung (bezogen auf den Besichtigungszeitpunkt, Angaben ohne MwSt)	
Reparaturkosten	1.833,10 €
Minderwert	925,24 €
Händlereinkaufspreis	16.900,00 €
Händlerverkaufspreis	18.650,00 €

Besichtigungsbedingungen

Bei dieser Besichtigung wurde eine äußere Inaugenscheinnahme am undemontierten Fahrzeug unter Berücksichtigung der vorgefundenen Besichtigungsbedingungen durchgeführt. Es werden keinerlei Eigenschaften von nicht geprüften oder nur eingeschränkt prüfbar Bereichen des Fahrzeugs zugesichert.

Minderwert

Die festgesetzten Beträge für den Minderwert „MW“ entsprechen nicht den Reparaturkosten für die aufgeführten Beschädigungen sondern orientieren sich an Fahrzeugalter und Laufleistung.
Bei der Ermittlung des ausgewiesenen Fahrzeugwertes fanden diese Werte Verwendung. Berücksichtigt wurden nur überdurchschnittliche Beschädigungen.

Dieses Dokument enthält im Anhang die Fotodokumentation mit 29 Fotos.

Beulig, Chris

 Der Sachverständige, 11.03.2025

Fotoanlage



Bild 1



Bild 2

Fotoanlage



Bild 3



Bild 4

Fotoanlage



Bild 5



Bild 6

Fotoanlage

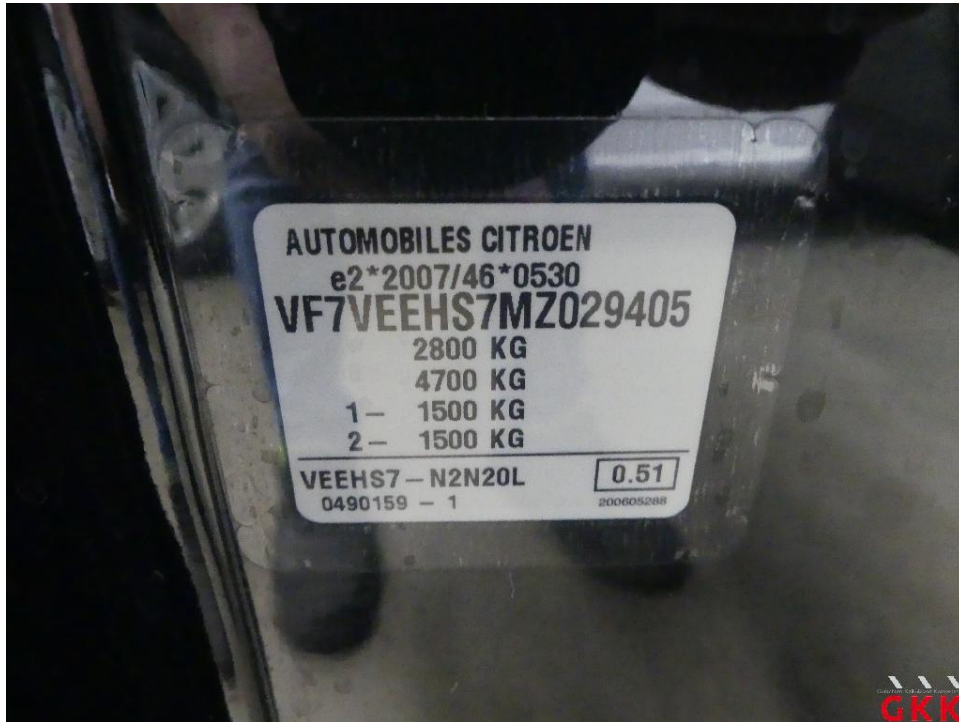

Bild 7



Bild 8

Fotoanlage



Bild 9



Bild 10

Fotoanlage



Bild 11



Bild 12

Fotoanlage



Bild 13

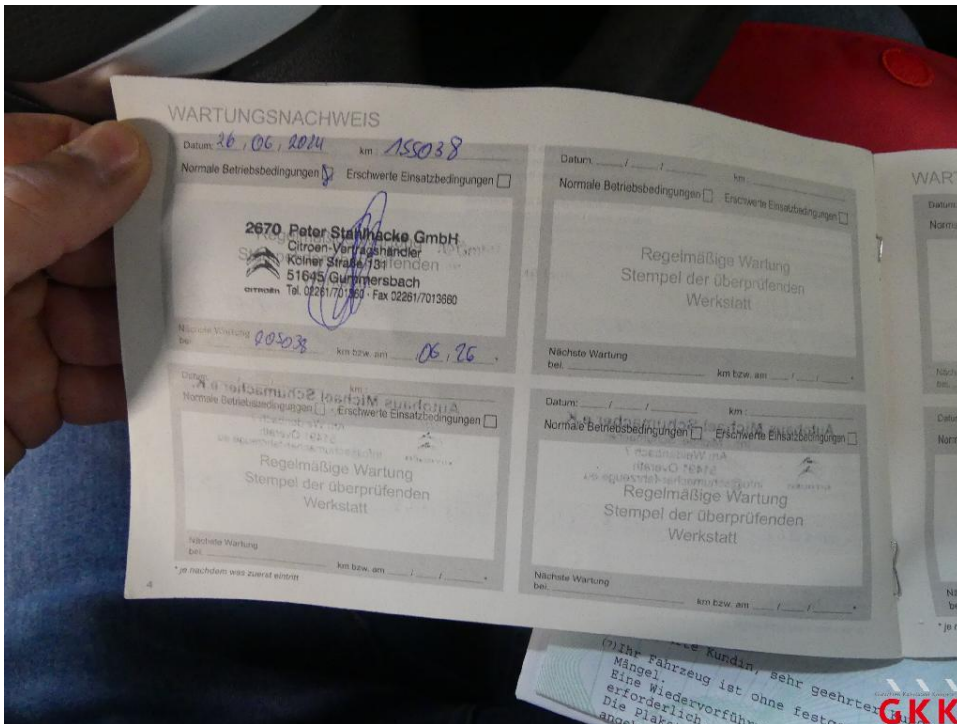

Bild 14

Fotoanlage



Bild 15 Spiegelgehäuse rechts, Kappe -lackiert-, verkratzt, lackieren



Bild 16 Spiegelgehäuse rechts, Kappe -lackiert-, verkratzt, lackieren

Fotoanlage

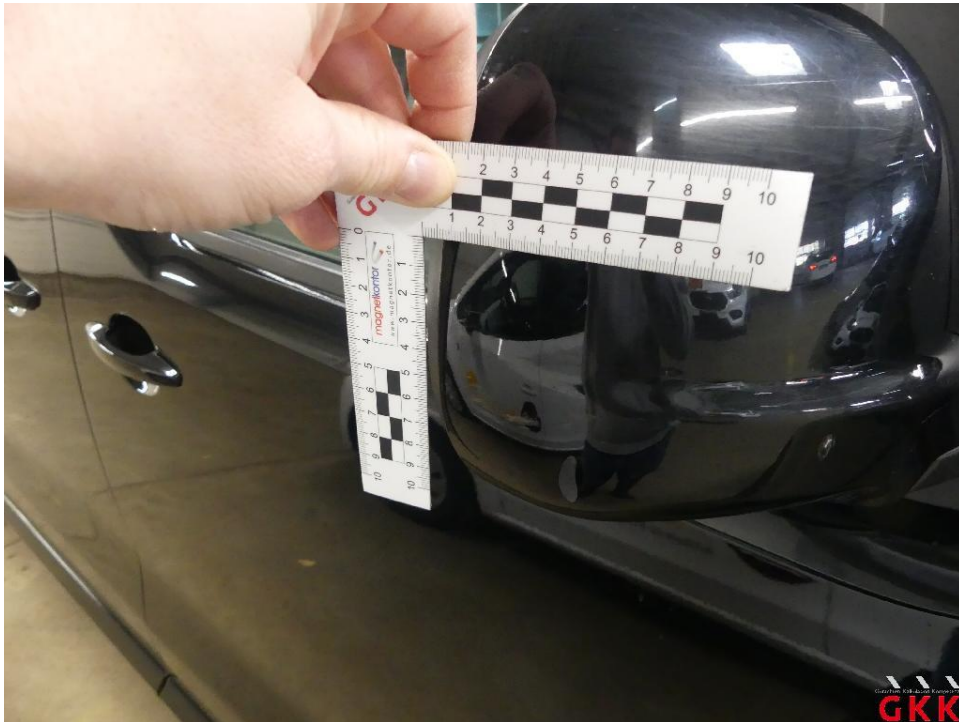

Bild 17 Spiegelgehäuse rechts, Kappe -lackiert-, verkratzt, lackieren



Bild 18 Tür vorne rechts, Einstieg, verkratzt, Smartrepair

Fotoanlage



Bild 19 Tür vorne rechts, Einstieg, verkratzt, Smartrepair



Bild 20 Tür vorne rechts, Einstieg, verkratzt, Smartrepair

Fotoanlage



Bild 21 Schiebetür rechts, Einstieg, beschädigt, Smartrepair



Bild 22 Schiebetür rechts, Einstieg, beschädigt, Smartrepair

Fotoanlage



Bild 23 Schiebetür rechts, Einstieg, beschädigt, Smartrepair



Bild 24 Heckklappe, verkratzt, lackieren

Fotoanlage



Bild 25 Heckklappe, verkratzt, lackieren



Bild 26 Heckklappe, verkratzt, lackieren

Fotoanlage

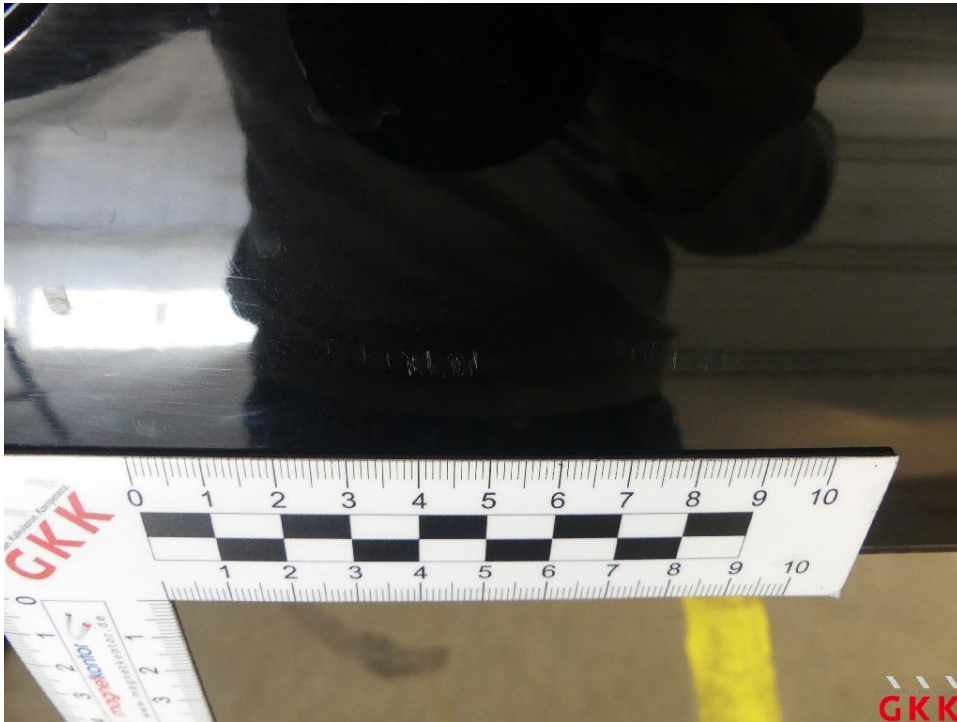

Bild 27 Tür vorne links, Einstieg, verkratzt, Smartrepair



Bild 28 Tür vorne links, Einstieg, verkratzt, Smartrepair

Fotoanlage



Bild 29 Tür vorne links, Einstieg, verkratzt, Smartrepair