

GKK Gutachten GmbH  
 Theodorstr. 180, 40472 Düsseldorf

Raiffeisen-Impuls Fuhrparkmanagement  
 GmbH & Co. KG

GKK Gutachten GmbH

Theodorstr. 180  
 40472 Düsseldorf

Tel.: 0211 6878060  
 www.gkk-gutachten.de  
 Email: info@gkk-gutachten.de

## Wertgutachten



### Vorgang

|                           |                                                                     |
|---------------------------|---------------------------------------------------------------------|
| <b>Ihr Auftrag vom</b>    | 18.02.2025 durch Raiffeisen-Impuls Fuhrparkmanagement GmbH & Co. KG |
| <b>Besichtigungsort</b>   | 36272 Niederaula, Industriestraße 11                                |
| <b>Besichtigungsdatum</b> | 20.02.2025                                                          |
| <b>Referenznummern</b>    | 0002050046                                                          |

### Fahrzeugdaten / Technische Daten

|                             |                                      |                               |                   |
|-----------------------------|--------------------------------------|-------------------------------|-------------------|
| <b>Fahrzeugident.-Nr.</b>   | <b>WF01XXTTG1MU17411</b>             |                               |                   |
| <b>Fahrzeugart</b>          | PKW - Mehrzweckfahrzeug              | <b>Farbton / Lackart</b>      | Frost-Weiß / Uni  |
| <b>Hersteller</b>           | Ford                                 | <b>Nächste HU</b>             | keine Angabe      |
| <b>Typ / Verkaufsbez.</b>   | Transit Custom 2.0 TDCi 320 L1 Trend | <b>Laufleistung abgelesen</b> | 66.668 km         |
| <b>Erstzulassung</b>        | 07.04.2021                           | <b>Emissionsklasse</b>        | Unbekannt         |
| <b>Getriebe / Gänge</b>     | Manuell / 6                          | <b>Sitzplätze / Türen</b>     | 9 / 5             |
| <b>Achsen / angetrieben</b> | 2 / 1                                | <b>Anzahl Besitzer</b>        | unbekannt         |
| <b>Motorart</b>             | Reihenmotor / Diesel                 | <b>Hubraum / Nennleistung</b> | 1.995 ccm / 77 KW |
| <b>Antriebsart</b>          | Frontantrieb                         |                               |                   |

Fahrzeugdaten wurden gemäß den zur Verfügung gestellten Unterlagen entnommen.

| Montierte Räder:                |              |           |            |                      |             |
|---------------------------------|--------------|-----------|------------|----------------------|-------------|
| Position                        | Reifenart    | Felgenart | Hersteller | Dimension            | Profiltiefe |
| vorn links                      | Winterreifen | Stahlrad  | Michelin   | 215/65 R16C 109/107R | 7 mm        |
| vorn rechts                     | Winterreifen | Stahlrad  | Michelin   | 215/65 R16C 109/107R | 7 mm        |
| hinten rechts                   | Winterreifen | Stahlrad  | Michelin   | 215/65 R16C 109/107R | 8 mm        |
| hinten links                    | Winterreifen | Stahlrad  | Michelin   | 215/65 R16C 109/107R | 8 mm        |
| Reservebereifung: Fahrbereifung |              |           |            |                      |             |

| Allgemeines / Zustand                                           |                                                                          |
|-----------------------------------------------------------------|--------------------------------------------------------------------------|
| <input checked="" type="checkbox"/> Fahrzeug ist fahrbereit     | <input checked="" type="checkbox"/> Unterbodenkontrolle durchgeführt     |
| <input checked="" type="checkbox"/> Fahrzeug ist zugelassen     | <input checked="" type="checkbox"/> Hauptschlüssel vorhanden (Anzahl: 2) |
| <input checked="" type="checkbox"/> Batterie ist betriebsbereit | <input checked="" type="checkbox"/> Nebenschlüssel vorhanden (Anzahl: 0) |
| <input checked="" type="checkbox"/> Serviceheft vorhanden       | <input checked="" type="checkbox"/> Rangierfahrt durchgeführt.           |
| <input checked="" type="checkbox"/> Probefahrt durchgeführt.    | <input checked="" type="checkbox"/> Ladekabel vorhanden                  |
| <input checked="" type="checkbox"/> Anhängerkupplung vorhanden  | <input checked="" type="checkbox"/> Bordwerkzeug vorhanden               |
| Kundendienst laut Serviceheft am 11.11.2024 bei km 59.638.      |                                                                          |

| Funktionsfähigkeit / Auffälligkeiten                                     |                                                                                             |
|--------------------------------------------------------------------------|---------------------------------------------------------------------------------------------|
| <input checked="" type="checkbox"/> Motor startet eigenständig           | <input checked="" type="checkbox"/> Schließanlage (ZV) funktionsfähig                       |
| <input checked="" type="checkbox"/> Lichtanlage funktionsfähig           | <input type="checkbox"/> Schiebedach oder Verdeck funktionsfähig                            |
| <input checked="" type="checkbox"/> Fensterheber funktionsfähig          | <input checked="" type="checkbox"/> Entertainment (Radio, Navigationssystem) funktionsfähig |
| <input checked="" type="checkbox"/> Kombiinstrument und Fahrzeuganzeigen |                                                                                             |

| Fahrzeugzustand                                 |                                            |
|-------------------------------------------------|--------------------------------------------|
| <input checked="" type="checkbox"/> verschmutzt | <input checked="" type="checkbox"/> nass   |
| <input checked="" type="checkbox"/> Eis         | <input checked="" type="checkbox"/> Schnee |

| Fahrzeugstandort                                                    |                                                                            |
|---------------------------------------------------------------------|----------------------------------------------------------------------------|
| <input checked="" type="checkbox"/> unzureichende Lichtverhältnisse | <input checked="" type="checkbox"/> Lichtblendung (Besichtigung im Freien) |
| <input checked="" type="checkbox"/> Dunkelheit                      | <input checked="" type="checkbox"/> Fahrzeug eingeschränkt zugänglich      |

Legende :  Ja     Nein     Nicht prüfbar     Nicht vorhanden

| Vorschaden            | Der Vorschaden wurde fach- und sachgerecht behoben | Feststellung |
|-----------------------|----------------------------------------------------|--------------|
| Motorhaube beschädigt | Ja                                                 |              |

**Anmerkungen**  
 Hinsichtlich der aufgeführten Prüfposition(en) wird die Möglichkeit von Folgekosten bzw. Folgeschäden nicht ausgeschlossen. Das ausgewiesene Untersuchungsergebnis ist aufgrund der Prüfposition(en) vorbehaltlich.

**Ausstattung gemäß VIN-Abfrage**

| <b>Serienausstattung (nicht verifiziert)</b>                                   |                                                         |                                                                 |   |
|--------------------------------------------------------------------------------|---------------------------------------------------------|-----------------------------------------------------------------|---|
| Airbag Beifahrerseite                                                          | Airbag Fahrerseite                                      |                                                                 |   |
| Aktives Kurvenlicht                                                            | Anti-Blockier-System (ABS)                              |                                                                 |   |
| Antriebs-Schlupfregelung (ASR)                                                 | Antriebsart: Frontantrieb                               |                                                                 |   |
| Außenspiegel elektr. verstell- und heizbar                                     | Blinkleuchte in Außenspiegel integriert                 |                                                                 |   |
| Bodenbelag: Gummi im Lade-/Fahrgastraum (vollständig)                          | Bordcomputer                                            |                                                                 |   |
| Einstiegsleuchten                                                              | Elektron. Stabilitäts-Programm (ESP)                    |                                                                 |   |
| Elektron. Traktionskontrolle                                                   | Fahrassistenz-System: Berganfahr-Assistent              |                                                                 |   |
| Fahrassistenz-System: Notbrems-Assistent                                       | Fahrassistenz-System: Seitenwind-Assistent              |                                                                 |   |
| Fenster im Lade-/FG-Raum: - feststehend, 2.Reihe links                         | Fenster im Lade-/FG-Raum: - schiebbar, 2.Reihe links    |                                                                 |   |
| Fenster im Lade-/FG-Raum: - feststehend, 3.Reihe links                         | Fenster im Lade-/FG-Raum: - feststehend, 3.Reihe rechts |                                                                 |   |
| Fensterheber elektrisch                                                        | Generator 240 A                                         |                                                                 |   |
| Geschwindigkeits-Regelanlage (Tempomat)                                        | Getriebe 6-Gang                                         |                                                                 |   |
| Haltegriff B-Säule                                                             | Haltegriffe vorn                                        |                                                                 |   |
| Handschuhfach abschließbar                                                     | Heckflügeltüren mit Verglasung                          |                                                                 |   |
| Karosserie/Aufbau: Kombi                                                       | Karosserievariante: Normaldach                          |                                                                 |   |
| Kühlergrill schwarz                                                            | Lenkrad (Leder)                                         |                                                                 |   |
| Lenksäule (Lenkrad) höhen-/längsverstellbar                                    | Modellpflege                                            |                                                                 |   |
| Motor 2,0 Ltr. - 77 kW TDCi KAT                                                | Parkpilotsystem vorn und hinten                         |                                                                 |   |
| Nebelscheinwerfer                                                              | Radiovorbereitung, 4 Lautsprecher                       |                                                                 |   |
| Radstand 2933 mm                                                               | Reifendruck-Kontrollsystem                              |                                                                 |   |
| Reserverad in Fahrbereifung                                                    | Rußpartikelfilter                                       |                                                                 |   |
| Schadstoffarm nach Abgasnorm Euro 6d                                           | Scheibenwischer mit Intervallschaltung, regulierbar     |                                                                 |   |
| Scheinwerfer H4                                                                | Schiebetür Lade-/Fahrgastraum rechts                    |                                                                 |   |
| Schmutzfänger vorn und hinten                                                  | Seitenschutzleisten                                     |                                                                 |   |
| Sitz-Paket 13: Fahrersitz (4-fach verstellbar) - Beifahrerdoppelsitz, Stoff    | Sitze im Fahrerhaus: Fahrersitz mit Lendenwirbelstütze  |                                                                 |   |
| Sitze im Lade-/FG-Raum: 3.Reihe, Einzelsitz rechts, Doppelsitz links           | Stahlfelgen 6,5x16                                      |                                                                 |   |
| Start/Stop-Anlage                                                              | Steckdose 12V im Lade-/Fahrgastraum                     |                                                                 |   |
| Stoßfänger teillackiert                                                        | Style-Farb-Paket                                        |                                                                 |   |
| Außenspiegel in Wagenfarbe                                                     | Stoßfänger in Wagenfarbe                                |                                                                 |   |
| Tagfahrlicht LED                                                               | Kurvenlicht statisch                                    |                                                                 |   |
| Trend                                                                          | Verzurrösen (2)                                         |                                                                 |   |
| Zentralverriegelung mit Fernbedienung                                          | Zusatzheizung elektrisch                                |                                                                 |   |
| Zweiter Schlüssel mit Fernbedienung                                            |                                                         |                                                                 |   |
| <b>Sonderausstattung (verifiziert)</b>                                         |                                                         |                                                                 |   |
| Audiosystem 21: Radioempfang Digital (DAB / DAB+) mit 8" Multifunktionsdisplay | ✓                                                       | Audiosystem: Radio mit USB und Bluetooth-Freisprecheinrichtung  | ✓ |
| Radiovorbereitung, 6 Lautsprecher                                              | ✓                                                       | FordPass Connect inkl. eCall                                    | ✓ |
| Ford SYNC 3                                                                    | ✓                                                       | Doppelklimaanlage                                               | ✓ |
| Fenster im Lade-/FG-Raum: - ausstellbar                                        | ✓                                                       | Heckscheibenwischer                                             | ✓ |
| Konfiguration mit spezifischer Zentralverriegelung                             | ✓                                                       | Parksensoren seitlich                                           | ✓ |
| Sicht-Paket 1                                                                  | ✓                                                       | Frontscheibe heizbar                                            | ✓ |
| Trittstufe unter Schiebetür rechts                                             | ✓                                                       | Wärmeschutzverglasung Lade-/Fahrgastraum, mittlerer Tönungsgrad | ✓ |

| <b>Wertbeeinflussende Faktoren</b>                                                                            |                 |          |
|---------------------------------------------------------------------------------------------------------------|-----------------|----------|
| <b>Front</b> (Angaben ohne MwSt.)                                                                             | Reparaturkosten | MW       |
| Frontscheibe beheizt mit Regensensor, Steinschlag mit Rissbildung, instand setzen (Bild 18, Bild 19, Bild 20) | 100,00 €        | 100,00 € |
| <b>Seite links</b> (Angaben ohne MwSt.)                                                                       | Reparaturkosten | MW       |
| Tür vorne links, verkratzt, Gebrauchsspur                                                                     | 0,00 €          | 0,00 €   |
| <b>Seite rechts</b> (Angaben ohne MwSt.)                                                                      | Reparaturkosten | MW       |
| Seitenwand rechts, bis 3 Dellen / Bauteil, Gebrauchsspur                                                      | 0,00 €          | 0,00 €   |
| Tür hinten rechts, verkratzt, Gebrauchsspur                                                                   | 0,00 €          | 0,00 €   |
| Tür vorne rechts, bis 3 Dellen / Bauteil, Gebrauchsspur                                                       | 0,00 €          | 0,00 €   |
| <b>Heck</b> (Angaben ohne MwSt.)                                                                              | Reparaturkosten | MW       |
| Hecktür rechts, beschädigt, instand setzen - lackieren (Bild 21, Bild 22, Bild 23)                            | 922,87 €        | 627,78 € |
| Hecktür rechts Innenverkleidung -Abdeckung-, beschädigt, ersetzen (Bild 26, Bild 27, Bild 28)                 | 164,56 €        | 106,96 € |
| Hecktür links Innenverkleidung -Abdeckung-, beschädigt, ersetzen (Bild 24, Bild 25)                           | 164,56 €        | 106,96 € |
| <b>Reifen, Felgen, Radkappen</b> (Angaben ohne MwSt.)                                                         | Reparaturkosten | MW       |
| Satz Sommerreifen, fehlt, ersetzen                                                                            | 775,33 €        | 775,33 € |
| <b>Interieur</b> (Angaben ohne MwSt.)                                                                         | Reparaturkosten | MW       |
| Sitz vorne links Bezug Sitzkissen -Stoff-, Brandloch, Smartrepair (Bild 29, Bild 30, Bild 31)                 | 100,00 €        | 100,00 € |
| Kombiinstrument Motorkontrollleuchte, Fehlermeldung/en, auslesen / prüfen (Bild 15)                           | 79,76 €         | 79,76 €  |
| <b>Technik</b> (Angaben ohne MwSt.)                                                                           | Reparaturkosten | MW       |
| Abgassystem Additiv AdBlue, Fehlermeldung/en, prüfen (Bild 14)                                                | 79,76 €         | 79,76 €  |
| <b>Ohne Zuordnung</b> (Angaben ohne MwSt.)                                                                    | Reparaturkosten | MW       |
| HU (Hauptunters.) PKW / Transporter, kein gültiger Nachweis vorhanden, durchführen                            | 121,85 €        | 121,85 € |
| Motorraum Dämmmatte, beschädigt, ersetzen (Bild 16, Bild 17)                                                  | 314,02 €        | 204,11 € |
| Fahrzeug Front, Steinschlag, Gebrauchsspur                                                                    | 0,00 €          | 0,00 €   |

Bei der Berechnung der einzelnen Beträge wurde für die Lackiervorbereitung ein Gesamtbetrag von 442,23 EUR berücksichtigt und auf die Lackierpositionen verteilt.

| <b>Wertermittlung</b> (bezogen auf den Besichtigungszeitpunkt, Angaben ohne MwSt) |                    |
|-----------------------------------------------------------------------------------|--------------------|
| <b>Reparaturkosten</b>                                                            | <b>2.822,71 €</b>  |
| <b>Minderwert</b>                                                                 | <b>2.302,51 €</b>  |
| <b>Händlereinkaufspreis</b>                                                       | <b>14.300,00 €</b> |
| <b>Händlerverkaufspreis</b>                                                       | <b>15.875,00 €</b> |

| <b>Besichtigungsbedingungen</b>                                                                                                                                                                                                                                                                     |  |
|-----------------------------------------------------------------------------------------------------------------------------------------------------------------------------------------------------------------------------------------------------------------------------------------------------|--|
| Bei dieser Besichtigung wurde eine äußere Inaugenscheinnahme am undemontierten Fahrzeug unter Berücksichtigung der vorgefundenen Besichtigungsbedingungen durchgeführt. Es werden keinerlei Eigenschaften von nicht geprüften oder nur eingeschränkt prüfbaren Bereichen des Fahrzeugs zugesichert. |  |

### Minderwert

Die festgesetzten Beträge für den Minderwert „MW“ entsprechen nicht den Reparaturkosten für die aufgeführten Beschädigungen sondern orientieren sich an Fahrzeugalter und Laufleistung.

Bei der Ermittlung des ausgewiesenen Fahrzeugwertes fanden diese Werte Verwendung. Berücksichtigt wurden nur überdurchschnittliche Beschädigungen.

Dieses Dokument enthält im Anhang die Fotodokumentation mit 31 Fotos.

Beulig, Chris

---

Der Sachverständige, 25.02.2025

## Fotoanlage



Bild 1



Bild 2



## Fotoanlage



Bild 3



Bild 4

### Fotoanlage



Bild 5



Bild 6



## Fotoanlage



Bild 7



Bild 8

## Fotoanlage



Bild 9



Bild 10



Fotoanlage

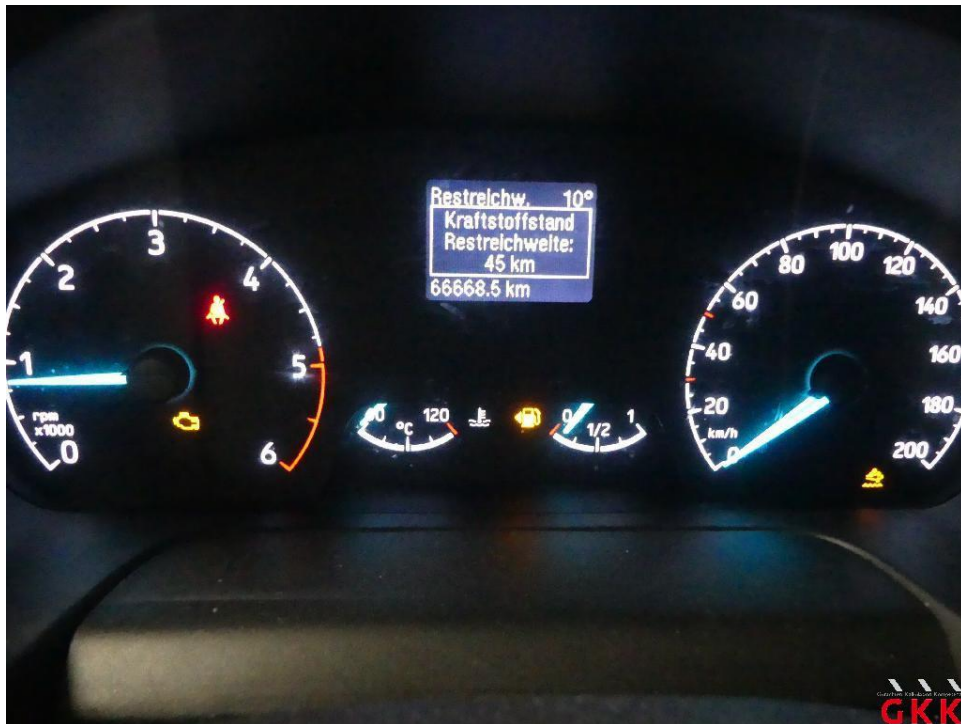

Bild 11



Bild 12

## Fotoanlage



Bild 13

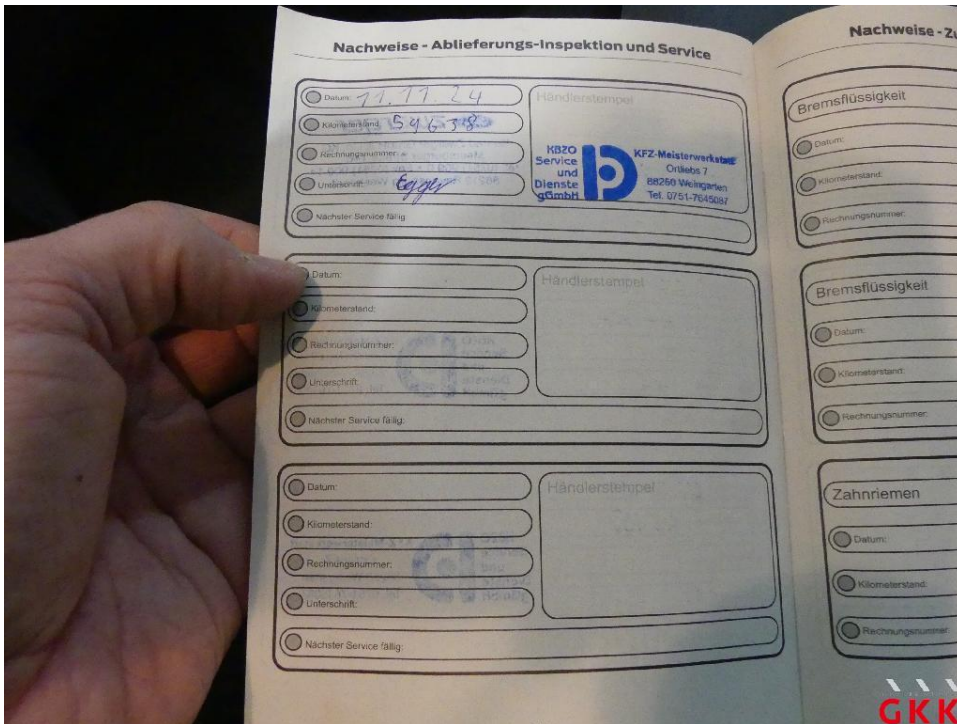

Bild 14 Abgassystem, Additiv AdBlue, Fehlermeldung/en, prüfen



## Fotoanlage

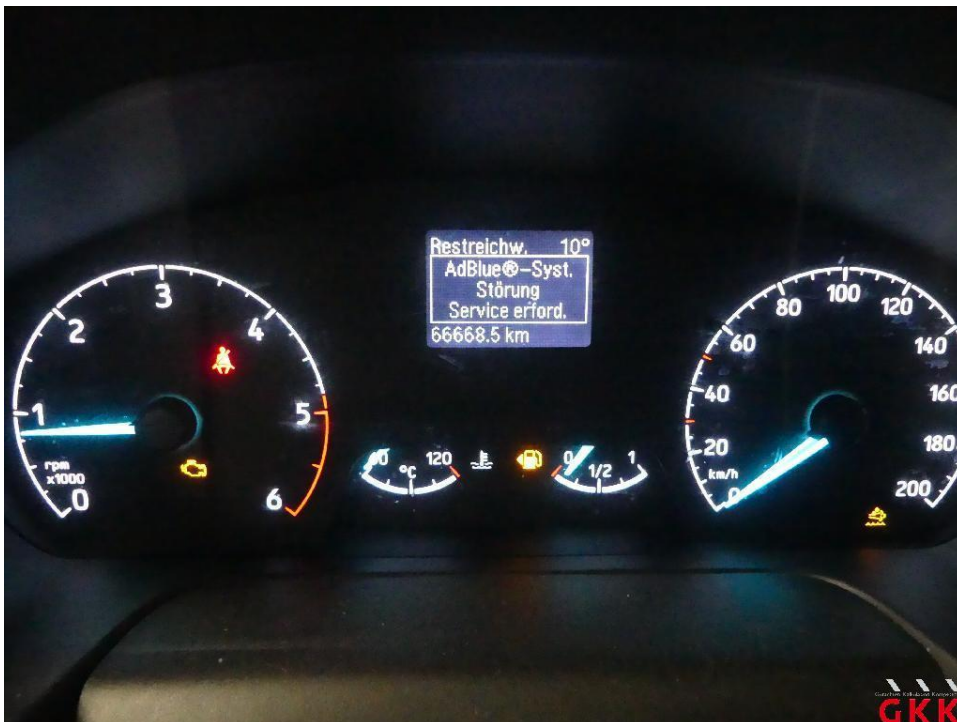

Bild 15 Kombiinstrument, Motorkontrollleuchte, Fehlermeldung/en, auslesen / prüfen



Bild 16 Motorraum, Dämmmatte, beschädigt, ersetzen



## Fotoanlage



Bild 17 Motorraum, Dämmmatte, beschädigt, ersetzen



Bild 18 Frontscheibe, beheizt mit Regensensor, Steinschlag mit Rissbildung, instand setzen

## Fotoanlage



Bild 19 Frontscheibe, beheizt mit Regensensor, Steinschlag mit Rissbildung, instand setzen

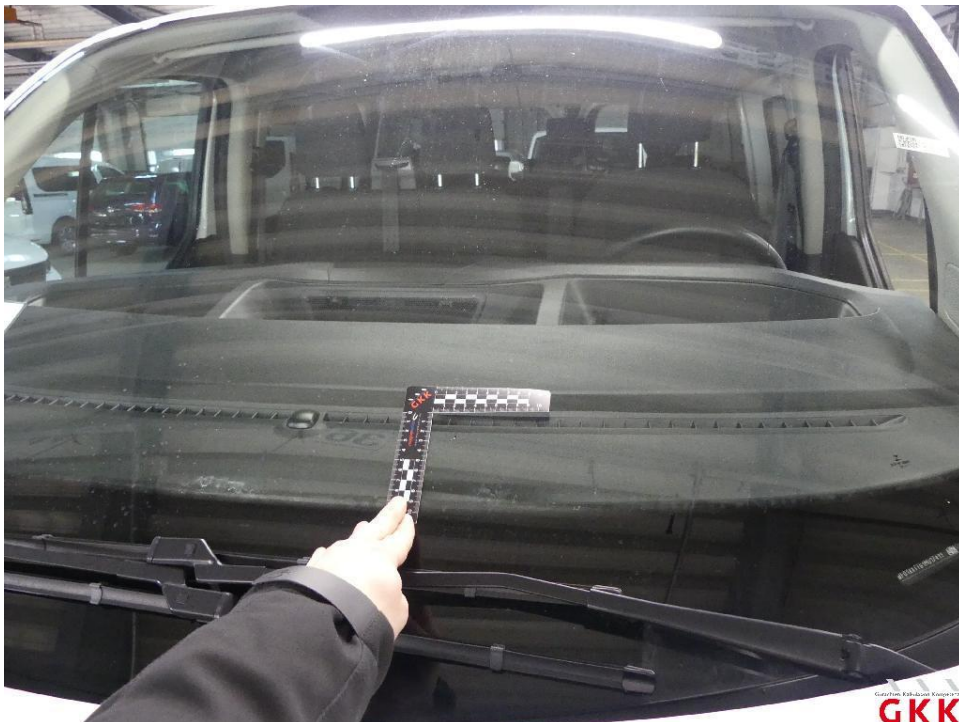

Bild 20 Frontscheibe, beheizt mit Regensensor, Steinschlag mit Rissbildung, instand setzen

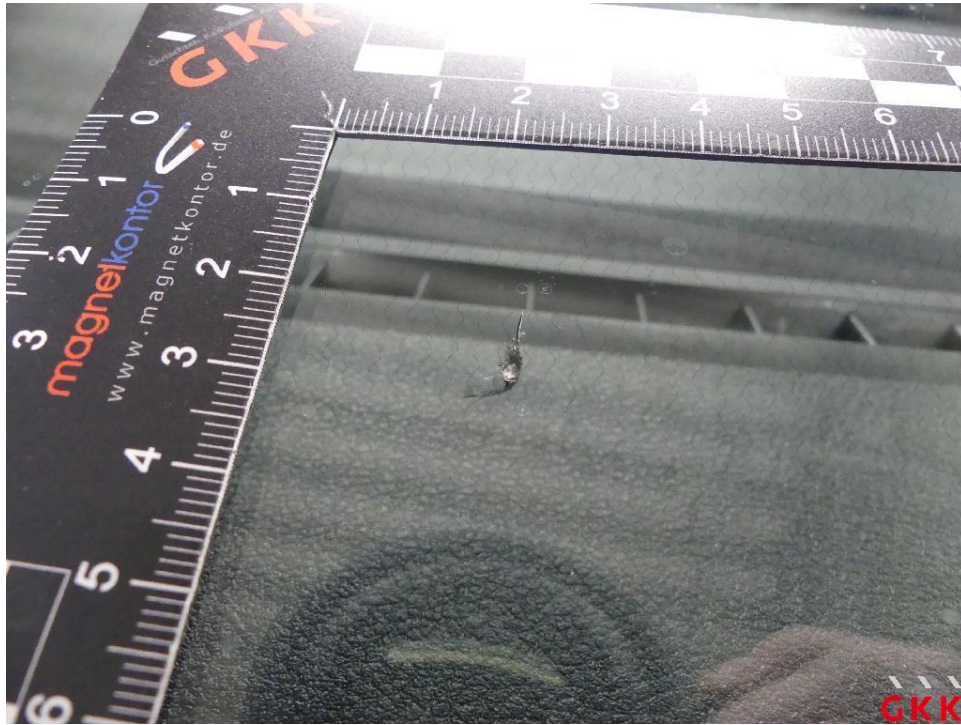

## Fotoanlage



Bild 21 Hecktür rechts, beschädigt, instand setzen - lackieren



Bild 22 Hecktür rechts, beschädigt, instand setzen - lackieren

## Fotoanlage



Bild 23 Hecktür rechts, beschädigt, instand setzen - lackieren

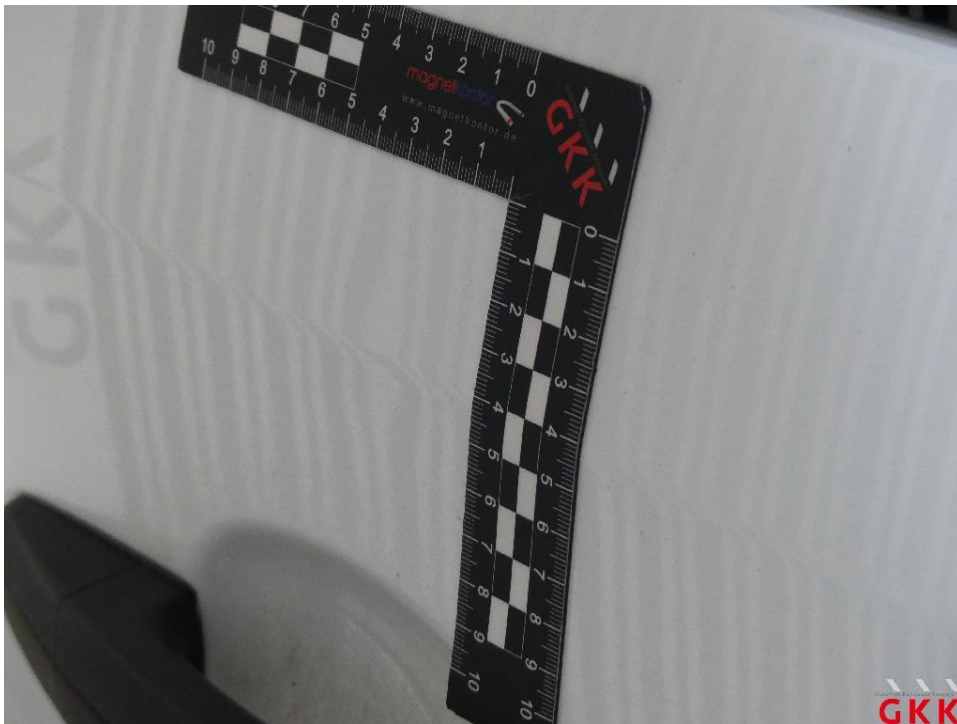

Bild 24 Hecktür links, Innenverkleidung -Abdeckung-, beschädigt, ersetzen

## Fotoanlage

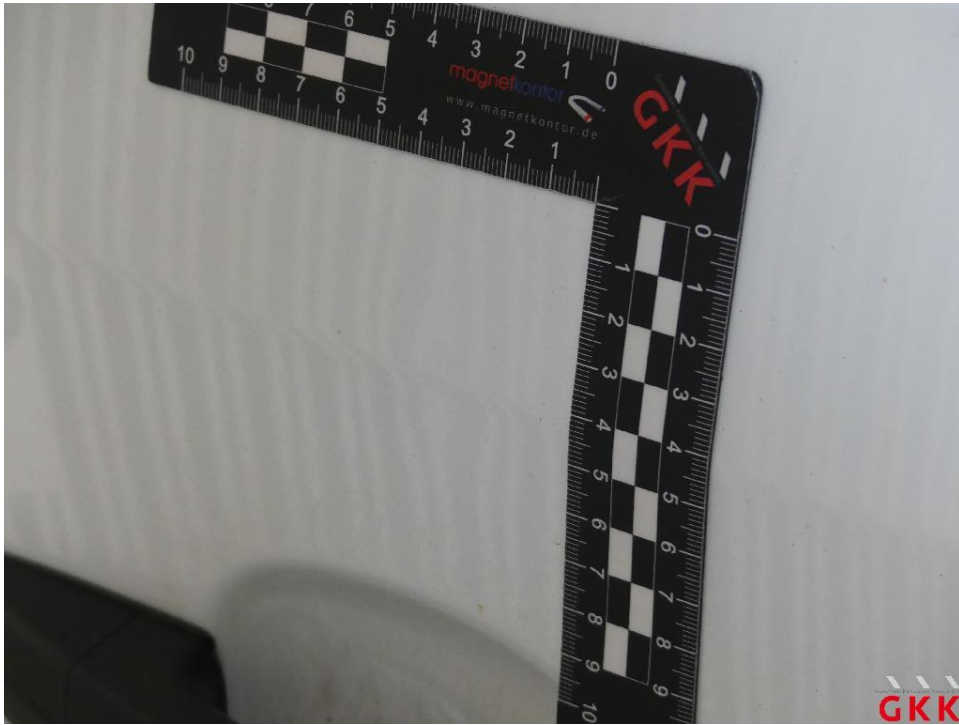

Bild 25 Hecktür links, Innenverkleidung -Abdeckung-, beschädigt, ersetzen

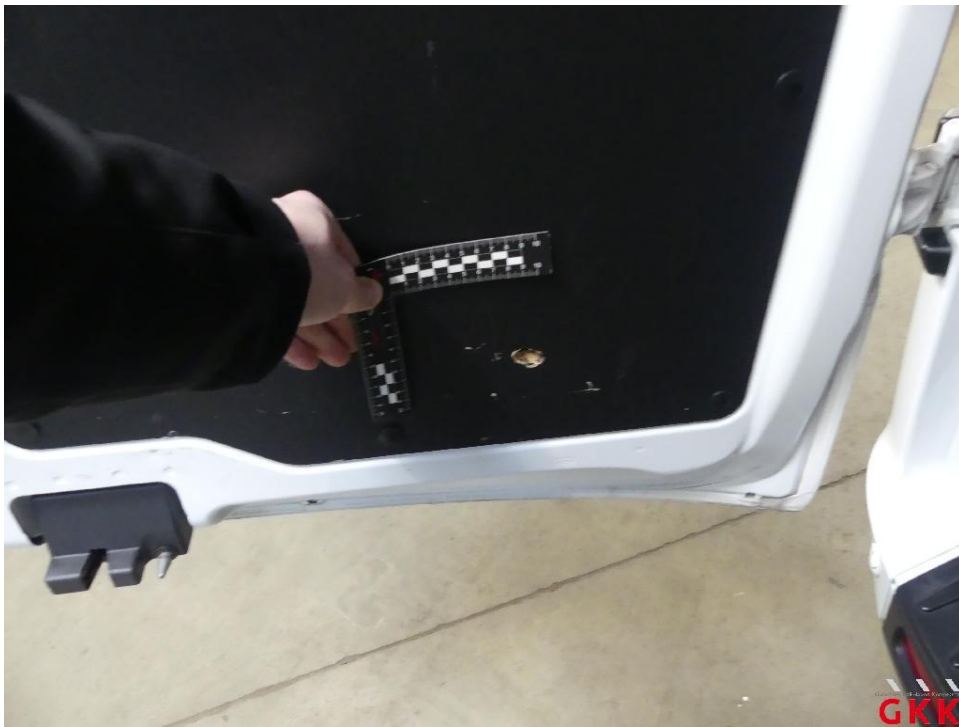

Bild 26 Hecktür rechts, Innenverkleidung -Abdeckung-, beschädigt, ersetzen



Fotoanlage



Bild 27 Hecktür rechts, Innenverkleidung -Abdeckung-, beschädigt, ersetzen



Bild 28 Hecktür rechts, Innenverkleidung -Abdeckung-, beschädigt, ersetzen

## Fotoanlage



Bild 29 Sitz vorne links, Bezug Sitzkissen -Stoff-, Brandloch, Smartrepair



Bild 30 Sitz vorne links, Bezug Sitzkissen -Stoff-, Brandloch, Smartrepair

## Fotoanlage

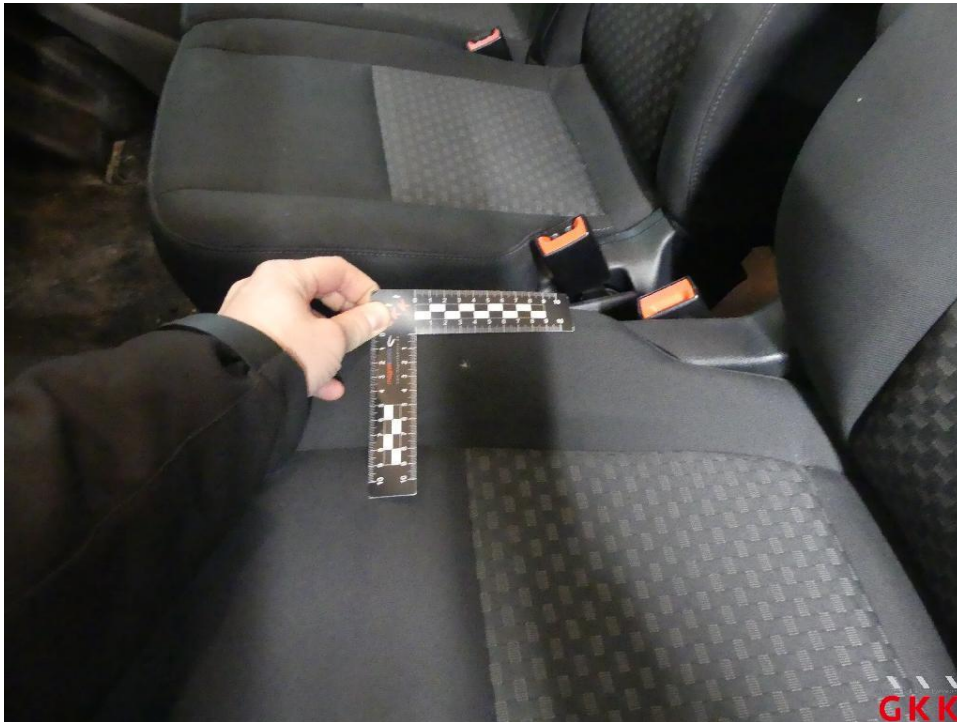
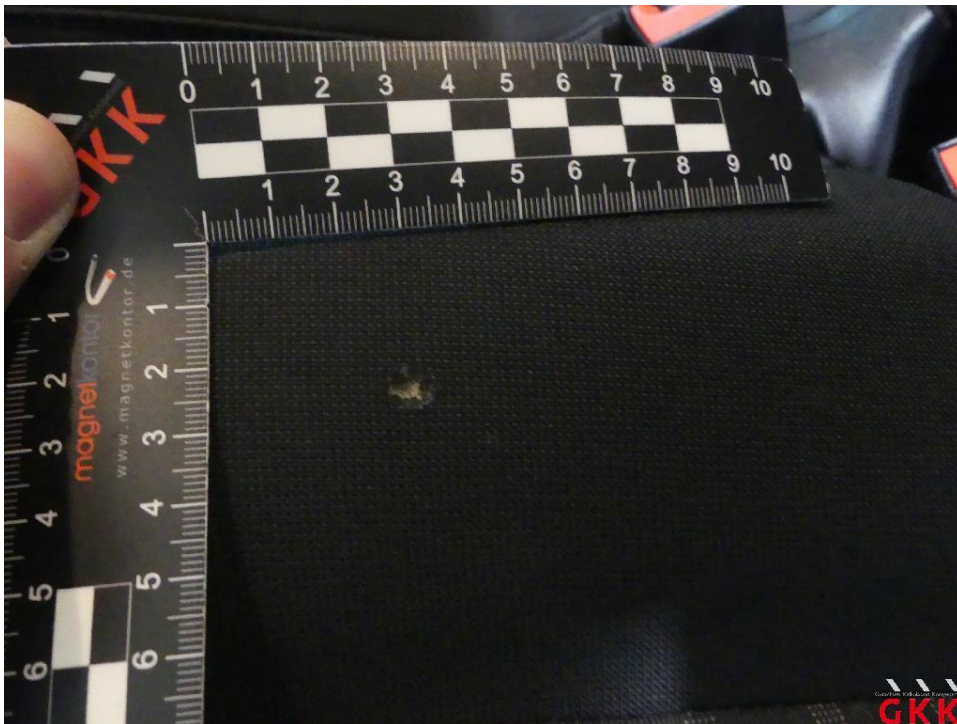
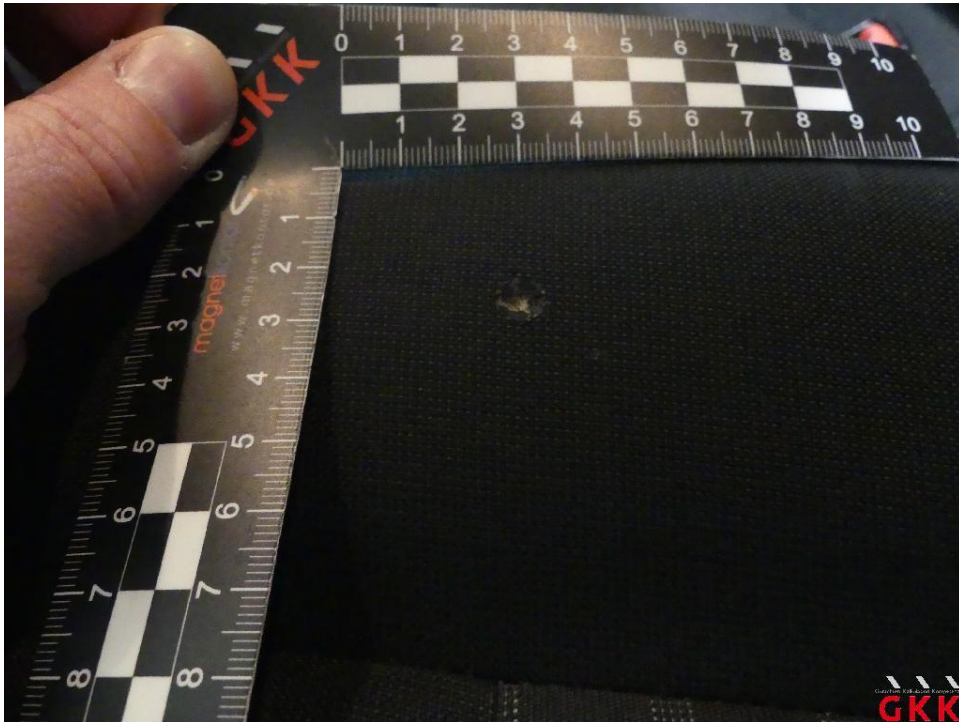

Bild 31 Sitz vorne links, Bezug Sitzkissen -Stoff-, Brandloch, Smartrepair