

GKK Gutachten GmbH
 Theodorstr. 180, 40472 Düsseldorf

GKK Gutachten GmbH

Raiffeisen-Impuls Fuhrparkmanagement
 GmbH & Co. KG

Theodorstr. 180
 40472 Düsseldorf

Tel.: 0211 6878060
 www.gkk-gutachten.de
 Email: info@gkk-gutachten.de

Wertgutachten



Vorgang

Ihr Auftrag vom	24.02.2025 durch Raiffeisen-Impuls Fuhrparkmanagement GmbH & Co. KG
Besichtigungsort	36272 Niederaula, Industriestraße 11
Besichtigungsdatum	28.02.2025
Referenznummern	0002046411

Fahrzeugdaten / Technische Daten

Fahrzeugident.-Nr.	WF01XXTTG1LL47279		
Fahrzeugart	PKW - Mehrzweckfahrzeug	Farbton / Lackart	Frost-Weiß / Uni
Hersteller	Ford	Nächste HU	01/2025
Typ / Verkaufsbez.	Transit Custom 2.0 TDCi 320 L1 Trend	Laufleistung abgelesen	145.479 km
Erstzulassung	22.01.2021	Emissionsklasse	Euro 6
Getriebe / Gänge	Manuell / 6	Sitzplätze / Türen	9 / 5
Achsen / angetrieben	2 / 1	Anzahl Besitzer	unbekannt
Motorart	Reihenmotor / Diesel	Hubraum / Nennleistung	1.997 ccm / 77 KW
Antriebsart	Frontantrieb		

Fahrzeugdaten wurden gemäß den zur Verfügung gestellten Unterlagen entnommen.

Montierte Räder:					
Position	Reifenart	Felgenart	Hersteller	Dimension	Profiltiefe
vorn links	Allwetterreifen	Stahlrad	Sonstige	215/65 R16C 109/107R	3 mm
vorn rechts	Allwetterreifen	Stahlrad	Sonstige	215/65 R16C 109/107R	3 mm
hinten rechts	Allwetterreifen	Stahlrad	Sonstige	215/65 R16C 109/107R	7 mm
hinten links	Allwetterreifen	Stahlrad	Sonstige	215/65 R16C 109/107R	7 mm
Reservebereifung: Fahrbereifung					

Allgemeines / Zustand	
✓ Fahrzeug ist fahrbereit	✗ Unterbodenkontrolle durchgeführt
✗ Fahrzeug ist zugelassen	✓ Hauptschlüssel vorhanden (Anzahl: 2)
✓ Batterie ist betriebsbereit	✗ Nebenschlüssel vorhanden (Anzahl: 0)
✓ Serviceheft vorhanden	✓ Rangierfahrt durchgeführt.
✗ Probefahrt durchgeführt.	✗ Ladekabel vorhanden
✗ Anhängerkupplung vorhanden	✓ Bordwerkzeug vorhanden
Kundendienst laut Serviceheft am 05.06.2024 bei km 122.224.	

Funktionsfähigkeit / Auffälligkeiten	
✓ Motor startet eigenständig	✓ Schließanlage (ZV) funktionsfähig
✓ Lichtanlage funktionsfähig	⊖ Schiebedach oder Verdeck funktionsfähig
✓ Fensterheber funktionsfähig	✓ Entertainment (Radio, Navigationssystem) funktionsfähig
✓ Kombiinstrument und Fahrzeuganzeigen	

Fahrzeugzustand	
✗ verschmutzt	✗ nass
✗ Eis	✗ Schnee

Fahrzeugstandort	
✗ unzureichende Lichtverhältnisse	✗ Lichtblendung (Besichtigung im Freien)
✗ Dunkelheit	✗ Fahrzeug eingeschränkt zugänglich

Legende : ✓ Ja ✗ Nein ○ Nicht prüfbar ⊖ Nicht vorhanden

Vorschaden	Der Vorschaden wurde fach- und sachgerecht behoben	Feststellung
Keine festgestellt.		

Anmerkungen

Ausstattung gemäß VIN-Abfrage

Serienausstattung (nicht verifiziert)			
Airbag Beifahrerseite	Airbag Fahrerseite		
Aktives Kurvenlicht	Anti-Blockier-System (ABS)		
Antriebs-Schlupfregelung (ASR)	Antriebsart: Frontantrieb		
Außenspiegel elektr. verstell- und heizbar	Blinkleuchte in Außenspiegel integriert		
Bodenbelag: Gummi im Lade-/Fahrgastraum (vollständig)	Bordcomputer		
Einstiegsleuchten	Elektron. Stabilitäts-Programm (ESP)		
Elektron. Traktionskontrolle	Fahrassistenz-System: Berganfahr-Assistent		
Fahrassistenz-System: Notbrems-Assistent	Fahrassistenz-System: Seitenwind-Assistent		
Fenster im Lade-/FG-Raum: - feststehend, 2.Reihe links	Fenster im Lade-/FG-Raum: - schiebbar, 2.Reihe links		
Fenster im Lade-/FG-Raum: - feststehend, 3.Reihe links	Fenster im Lade-/FG-Raum: - feststehend, 3.Reihe rechts		
Fensterheber elektrisch	Generator 240 A		
Geschwindigkeits-Regelanlage (Tempomat)	Getriebe 6-Gang		
Haltegriff B-Säule	Haltegriffe vorn		
Handschuhfach abschließbar	Heckflügeltüren mit Verglasung		
Karosserie/Aufbau: Kombi	Karosserievariante: Normaldach		
Kühlergrill schwarz	Lenkrad (Leder)		
Lenksäule (Lenkrad) höhen-/längsverstellbar	Modellpflege		
Motor 2,0 Ltr. - 77 kW TDCi KAT	Parkpilotsystem vorn und hinten		
Nebelscheinwerfer	Radiovorbereitung, 4 Lautsprecher		
Radstand 2933 mm	Reifendruck-Kontrollsystem		
Reserverad in Fahrbereifung	Rußpartikelfilter		
Schadstoffarm nach Abgasnorm Euro 6d-TEMP	Scheibenwischer mit Intervallschaltung, regulierbar		
Scheinwerfer H4	Schiebetür Lade-/Fahrgastraum rechts		
Schmutzfänger vorn und hinten	Seitenschutzleisten		
Sitz-Paket 13: Fahrersitz (4-fach verstellbar) - Beifahrerdoppelsitz, Stoff	Sitze im Fahrerhaus: Fahrersitz mit Lendenwirbelstütze		
Sitze im Lade-/FG-Raum: 3.Reihe, Einzelsitz rechts, Doppelsitz links	Stahlfelgen 6,5x16		
Start/Stop-Anlage	Steckdose 12V im Lade-/Fahrgastraum		
Stoßfänger teillackiert	Tagfahrlicht LED		
Trend	Verzurrösen (2)		
Zentralverriegelung mit Fernbedienung	Zusatzheizung elektrisch		
Zweiter Schlüssel mit Fernbedienung			
Sonderausstattung (verifiziert)			
Audiosystem 21: Radioempfang Digital (DAB / DAB+) mit 8" Multifunktionsdisplay	✓	Audiosystem: Radio mit USB und Bluetooth-Freisprecheinrichtung	✓
Radiovorbereitung, 6 Lautsprecher	✓	FordPass Connect inkl. eCall	✓
Ford SYNC 3	✓	Doppelklimaanlage	✓
Heckscheibenwischer	✓	Konfiguration mit spezifischer Zentralverriegelung	✓
Sicht-Paket 1	✓	Frontscheibe heizbar	✓
Trittstufe unter Schiebetür rechts	✓	Wärmeschutzverglasung Lade-/Fahrgastraum, mittlerer Tönungsgrad	✓

Wertbeeinflussende Faktoren		
Front (Angaben ohne MwSt.)	Reparaturkosten	MW
Motorhaube, Steinschlag, lackieren (Bild 16, Bild 17, Bild 18)	454,20 €	204,39 €
Dach (Angaben ohne MwSt.)	Reparaturkosten	MW
Dach, bis 3 Dellen / Bauteil, Gebrauchsspur	0,00 €	0,00 €
Seite links (Angaben ohne MwSt.)	Reparaturkosten	MW
Tür vorne links Kante, verkratzt, auslegen, schleifen, polieren (Bild 33, Bild 34, Bild 35)	116,38 €	116,38 €
Tür vorne links Dichtung -Einstieg-, lose, ersetzen (Bild 36, Bild 37, Bild 38)	171,87 €	77,34 €
Seitenwand links, bis 3 Dellen / Bauteil, Gebrauchsspur	0,00 €	0,00 €
Seite rechts (Angaben ohne MwSt.)	Reparaturkosten	MW
Tür vorne rechts, beschädigt, instand setzen - lackieren (Bild 19, Bild 20, Bild 21)	805,46 €	406,33 €
Schiebetür rechts Dichtung -Einstieg-, lose, ersetzen (Bild 22, Bild 23)	161,16 €	72,52 €
Heck (Angaben ohne MwSt.)	Reparaturkosten	MW
Stoßfänger hinten Ecke rechts -lackiert-, verkratzt, lackieren (Bild 24, Bild 25, Bild 26)	353,25 €	158,96 €
Stoßfänger hinten Ecke links -lackiert-, verkratzt, lackieren (Bild 30, Bild 31, Bild 32)	353,25 €	158,96 €
Hecktür links Innenverkleidung -Abdeckung-, beschädigt, ersetzen (Bild 27, Bild 28, Bild 29)	151,59 €	68,22 €
Reifen, Felgen, Radkappen (Angaben ohne MwSt.)	Reparaturkosten	MW
Reifen vorn links und rechts, Untermaß, ersetzen (Bild 39, Bild 40, Bild 41)	435,52 €	435,52 €
Exterieur (Angaben ohne MwSt.)	Reparaturkosten	MW
Beschriftungs- / Werbefolie, beklebt, entkleben	100,00 €	100,00 €
Ohne Zuordnung (Angaben ohne MwSt.)	Reparaturkosten	MW
HU (Hauptunters.) PKW / Transporter, fällig, durchführen (Bild 14, Bild 15)	121,85 €	121,85 €
Frontscheibe, Steinschlag, Gebrauchsspur	0,00 €	0,00 €
Fahrzeug Front, Steinschlag, Gebrauchsspur	0,00 €	0,00 €

Bei der Berechnung der einzelnen Beträge wurde für die Lackiervorbereitung ein Gesamtbetrag von 442,23 EUR berücksichtigt und auf die Lackierpositionen verteilt.

Wertermittlung (bezogen auf den Besichtigungszeitpunkt, Angaben ohne MwSt)	
Reparaturkosten	3.224,53 €
Minderwert	1.920,47 €
Händlereinkaufspreis	10.650,00 €
Händlerverkaufspreis	11.925,00 €

Besichtigungsbedingungen

Bei dieser Besichtigung wurde eine äußere Inaugenscheinnahme am undemontierten Fahrzeug unter Berücksichtigung der vorgefundenen Besichtigungsbedingungen durchgeführt. Es werden keinerlei Eigenschaften von nicht geprüften oder nur eingeschränkt prüfbar Bereichen des Fahrzeugs zugesichert.

Minderwert

Die festgesetzten Beträge für den Minderwert „MW“ entsprechen nicht den Reparaturkosten für die aufgeführten Beschädigungen sondern orientieren sich an Fahrzeugalter und Laufleistung.

Bei der Ermittlung des ausgewiesenen Fahrzeugwertes fanden diese Werte Verwendung. Berücksichtigt wurden nur überdurchschnittliche Beschädigungen.

Dieses Dokument enthält im Anhang die Fotodokumentation mit 41 Fotos.

Beulig, Chris

Der Sachverständige, 03.03.2025

Fotoanlage



Bild 1



Bild 2

Fotoanlage



Bild 3



Bild 4

Fotoanlage



Bild 5



Bild 6

Fotoanlage

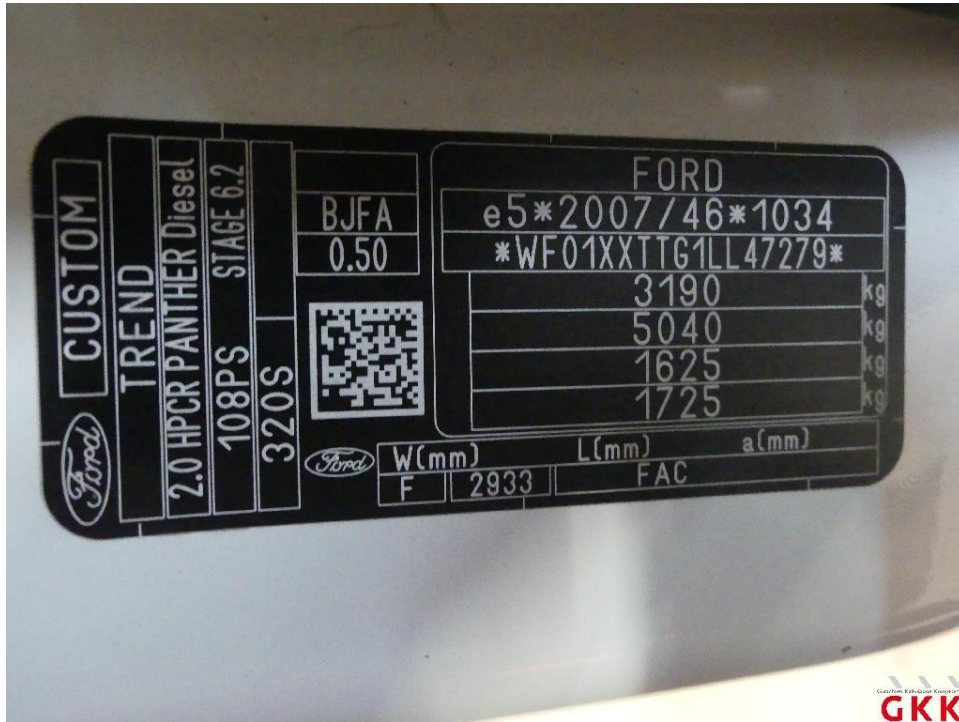

Bild 7



Bild 8

Fotoanlage



Bild 9



Bild 10

Fotoanlage



Bild 11

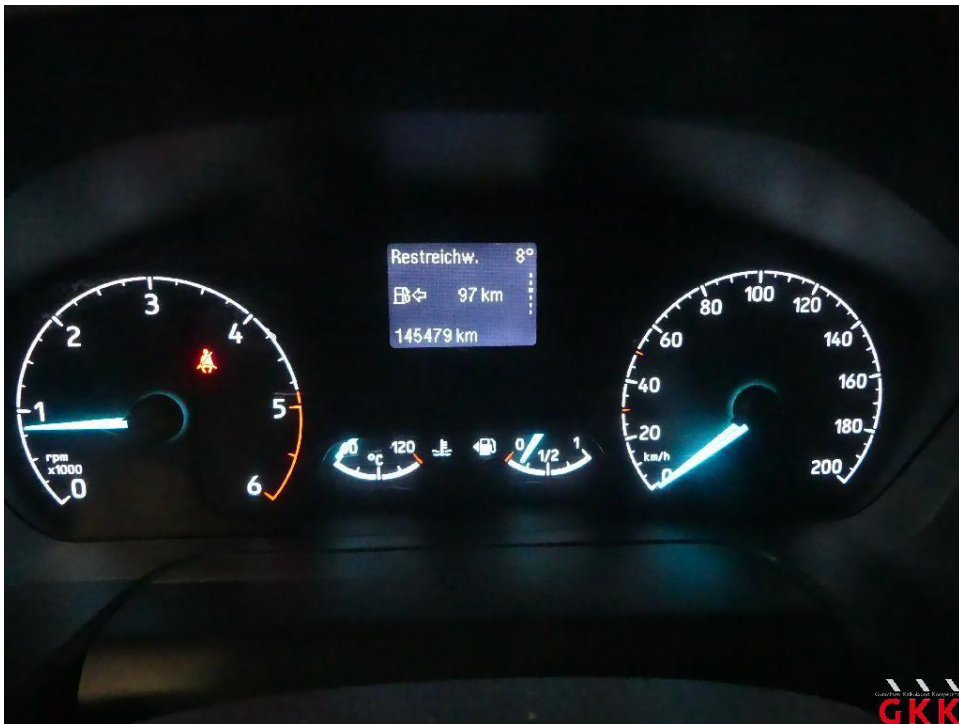

Bild 12

Fotoanlage



Bild 13

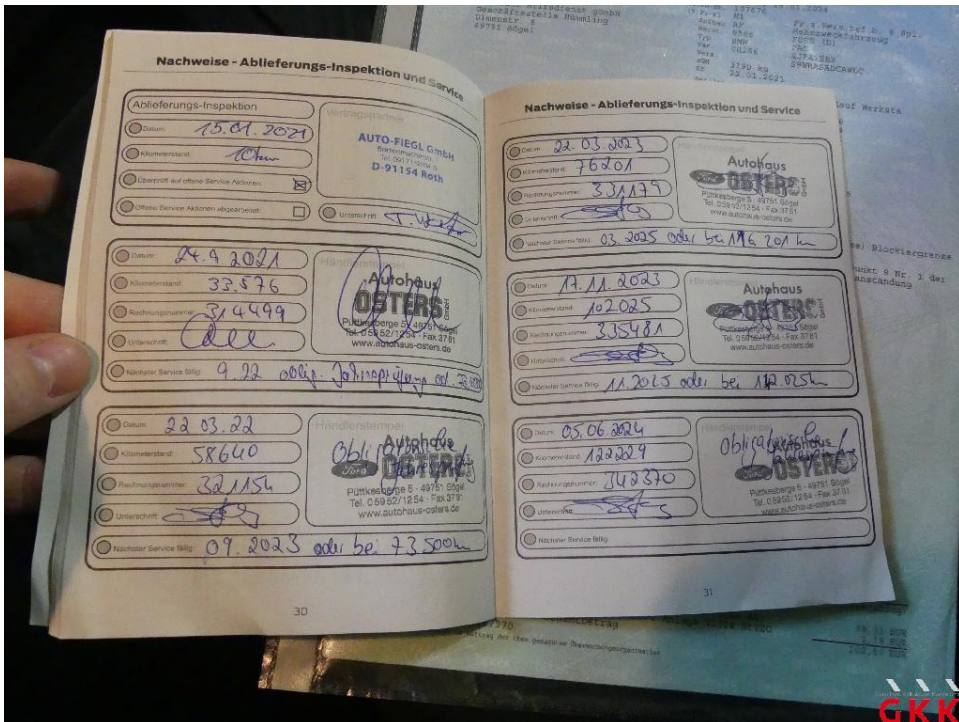

Bild 14 HU (Hauptunters.), PKW / Transporter, fällig, durchführen

Fotoanlage



Bild 15 HU (Hauptunters.), PKW / Transporter, fällig, durchführen

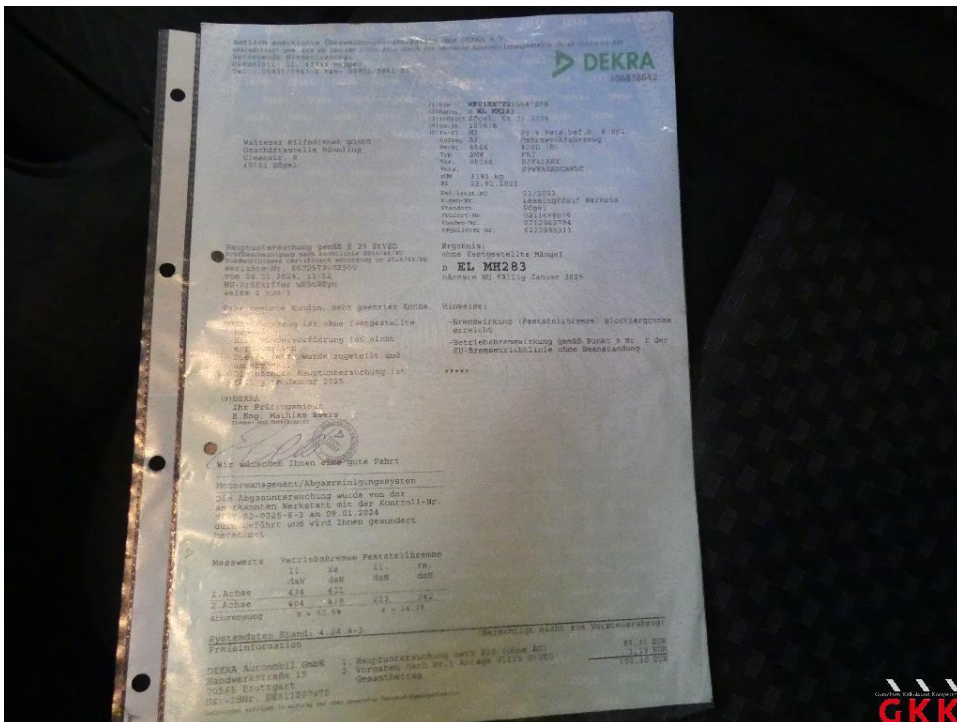

Bild 16 Motorhaube, Steinschlag, lackieren

Fotoanlage

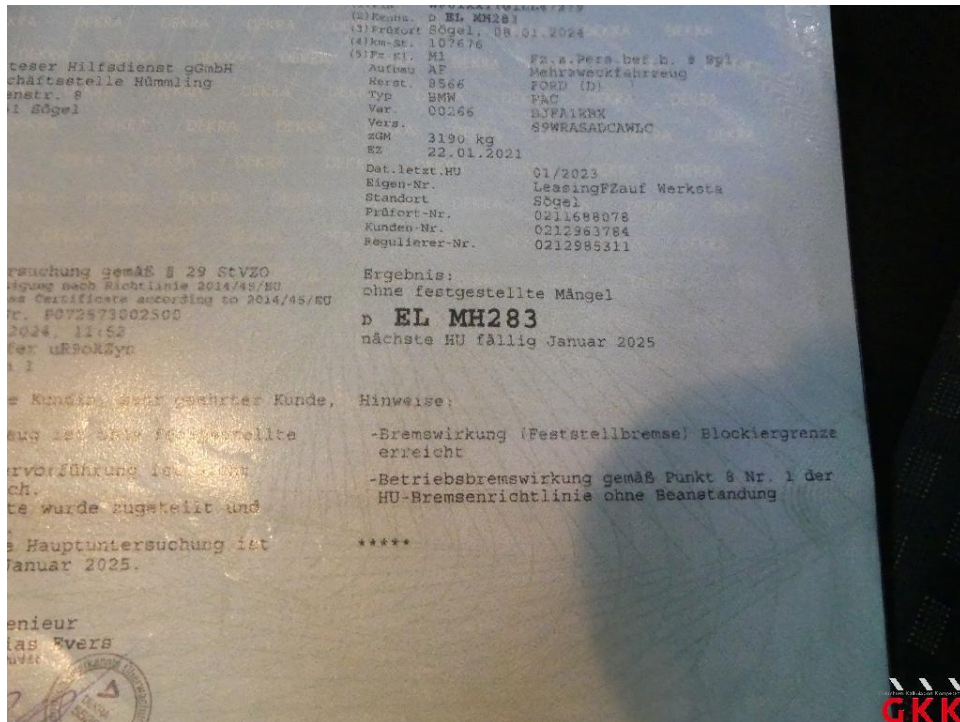

Bild 17 Motorhaube, Steinschlag, lackieren



Bild 18 Motorhaube, Steinschlag, lackieren

Fotoanlage

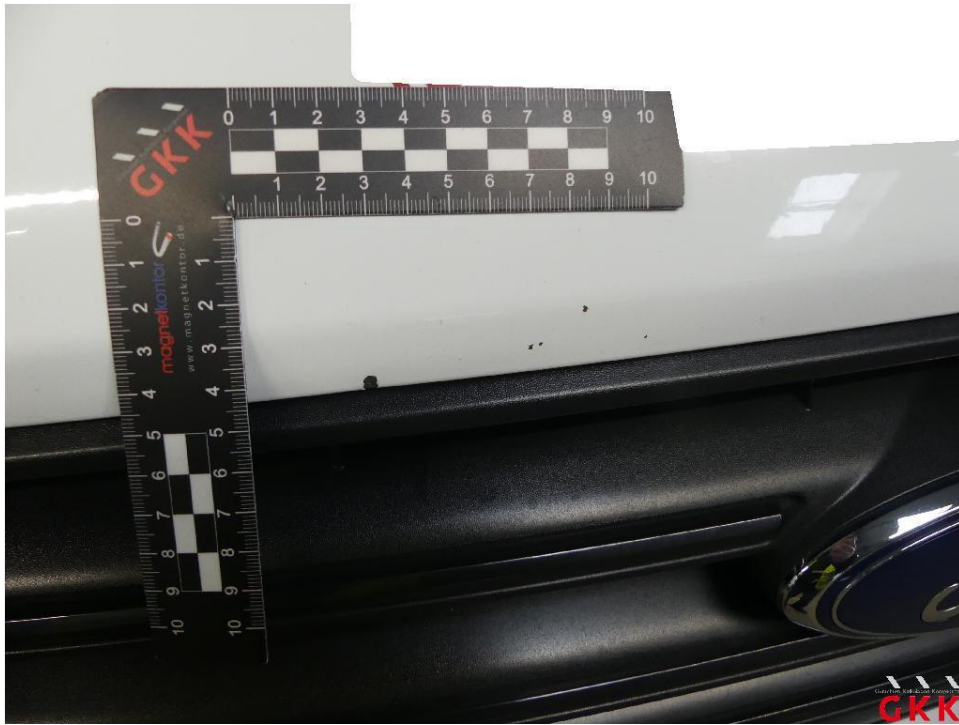

Bild 19 Tür vorne rechts, beschädigt, instand setzen - lackieren

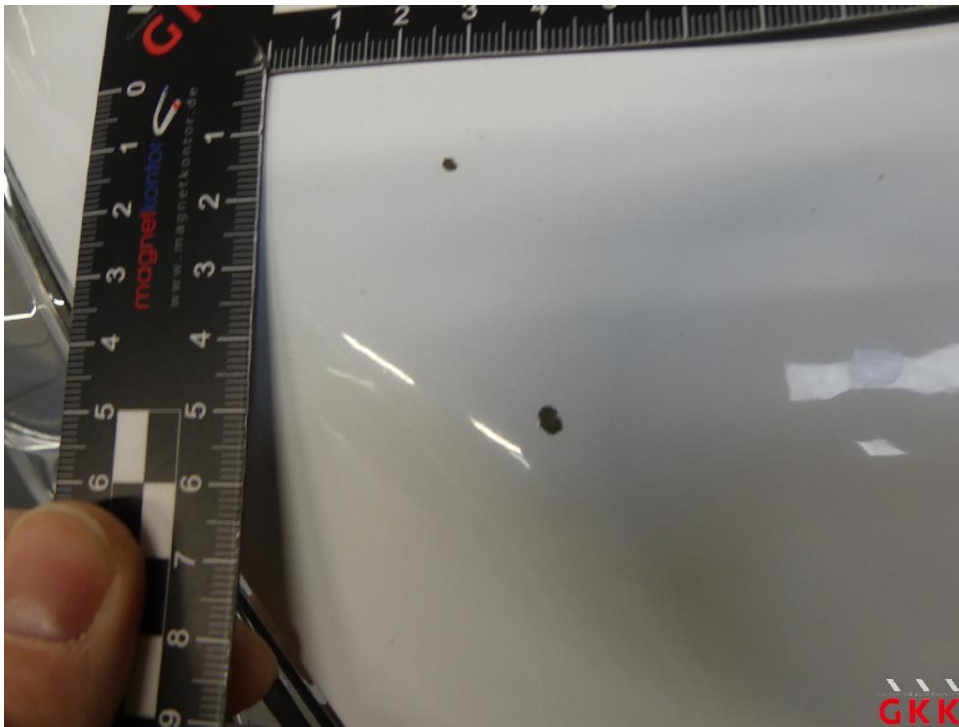

Bild 20 Tür vorne rechts, beschädigt, instand setzen - lackieren

Fotoanlage



Bild 21 Tür vorne rechts, beschädigt, instand setzen - lackieren

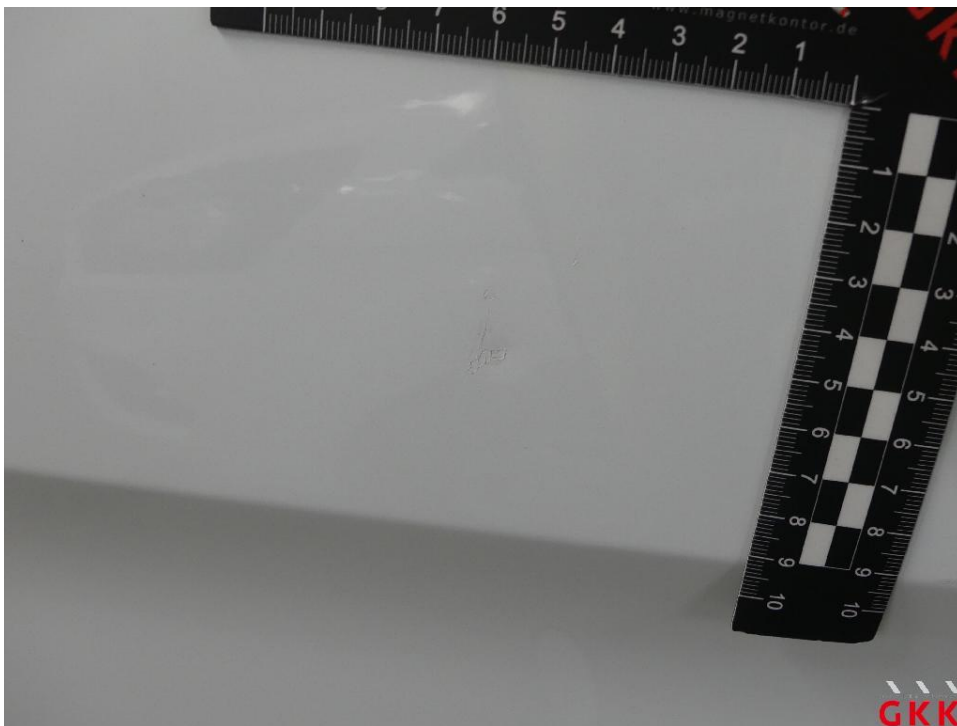

Bild 22 Schiebetür rechts, Dichtung -Einstieg-, lose, ersetzen

Fotoanlage

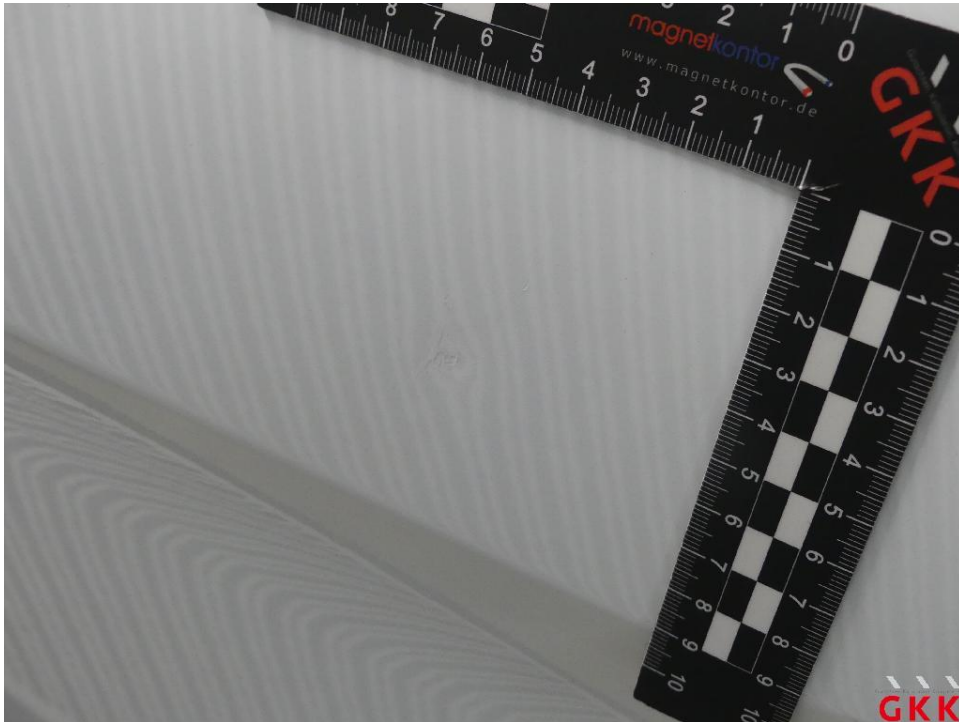

Bild 23 Schiebetür rechts, Dichtung -Einstieg-, lose, ersetzen



Bild 24 Stoßfänger hinten, Ecke rechts -lackiert-, verkratzt, lackieren

Fotoanlage



Bild 25 Stoßfänger hinten, Ecke rechts -lackiert-, verkratzt, lackieren



Bild 26 Stoßfänger hinten, Ecke rechts -lackiert-, verkratzt, lackieren

Fotoanlage



Bild 27 Hecktür links, Innenverkleidung -Abdeckung-, beschädigt, ersetzen

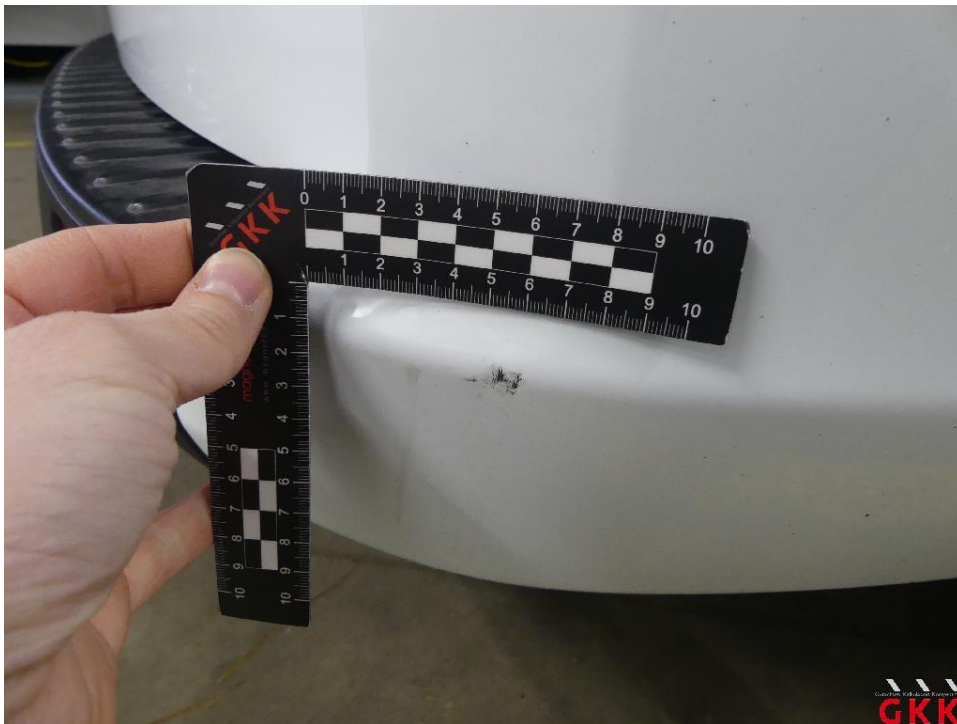

Bild 28 Hecktür links, Innenverkleidung -Abdeckung-, beschädigt, ersetzen

Fotoanlage



Bild 29 Hecktür links, Innenverkleidung -Abdeckung-, beschädigt, ersetzen

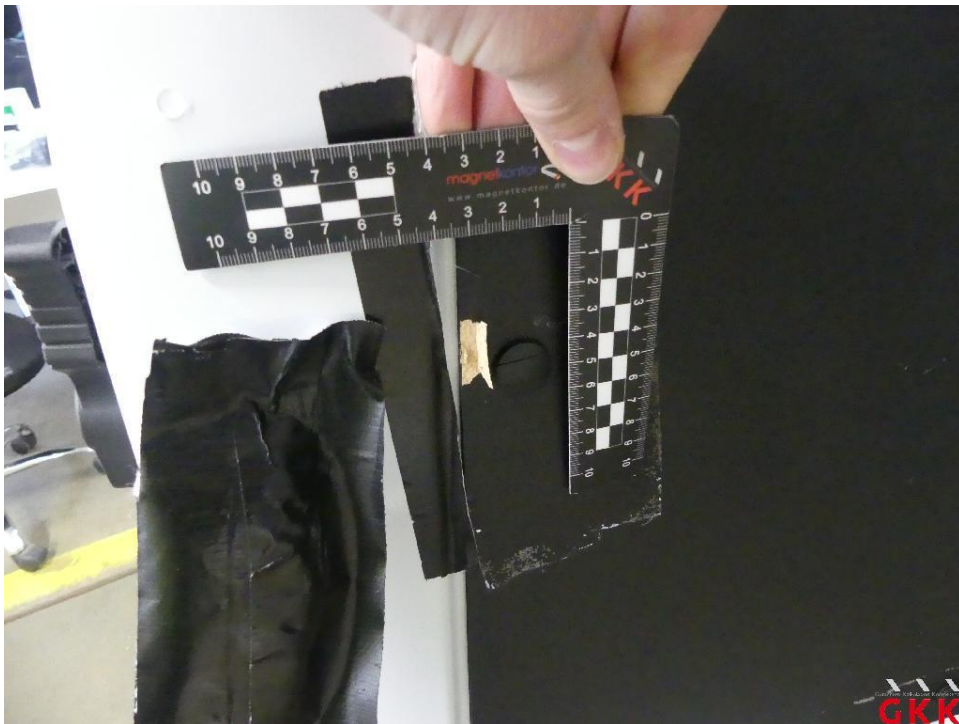

Bild 30 Stoßfänger hinten, Ecke links -lackiert-, verkratzt, lackieren

Fotoanlage



Bild 31 Stoßfänger hinten, Ecke links -lackiert-, verkratzt, lackieren



Bild 32 Stoßfänger hinten, Ecke links -lackiert-, verkratzt, lackieren

Fotoanlage



Bild 33 Tür vorne links, Kante, verkratzt, auslegen, schleifen, polieren

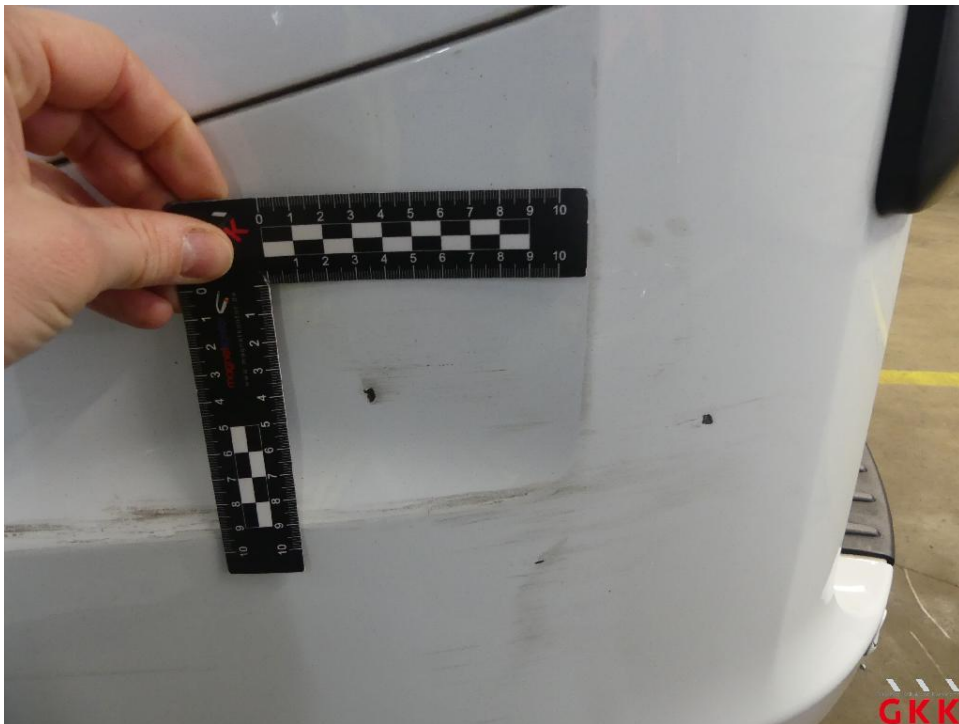

Bild 34 Tür vorne links, Kante, verkratzt, auslegen, schleifen, polieren

Fotoanlage



Bild 35 Tür vorne links, Kante, verkratzt, auslegen, schleifen, polieren



Bild 36 Tür vorne links, Dichtung -Einstieg-, lose, ersetzen

Fotoanlage



Bild 37 Tür vorne links, Dichtung -Einstieg-, lose, ersetzen



Bild 38 Tür vorne links, Dichtung -Einstieg-, lose, ersetzen

Fotoanlage



Bild 39 Reifen, vorn links und rechts, Untermaß, ersetzen



Bild 40 Reifen, vorn links und rechts, Untermaß, ersetzen

Fotoanlage



Bild 41 Reifen, vorn links und rechts, Untermaß, ersetzen