

GKK Gutachten GmbH
 Theodorstr. 180, 40472 Düsseldorf

Allane SE
 Dr.-Carl-von-Linde-Str. 2
 82049 Pullach im Isartal

GKK Gutachten GmbH

Theodorstr. 180
 40472 Düsseldorf

Tel.: 0211 6878060
 www.gkk-gutachten.de
 Email: info@gkk-gutachten.de

Zustandsbericht



Vorgang

Fahrzeughalter	Allane SE
Ihr Auftrag vom	14.03.2025 durch Allane SE
Besichtigungsort	41844 Wegberg, Friedrich-List-Allee 51
Besichtigungsdatum	26.03.2025
Referenznummern	0030913918 - 0063167071

Fahrzeugdaten / Technische Daten

Kennzeichen	D-K 1156	Fzg.-Ident.-Nummer	WAUZZZF20LN07Q368
Fabrikat	Audi	1. Zulassung	23.03.2020
Typ	A6 40 TDI quattro S tronic Avant	Fahrzeugart	PKW
Getriebe / Gänge	Automatik / 7	Farbe	Mythos-Schwarz - 2-Schicht metallic
Laufleistung abgelesen	136.474 km	Sitzplätze	5
Achsen / angetrieben	2 / 2	Aufbau	Kombilimousine, 5 Türen
Anzahl Besitzer	keine Angabe	nächste HU	03/2025
Motorart	Reihenmotor / Diesel	Hubraum / Nennleistung	1.968 ccm / 150 KW

Fahrzeugdaten wurden gemäß den Angaben am Besichtigungsort übernommen.

Montierte Räder:					
Position	Reifenart	Felgenreit	Hersteller	Dimension	Profiltiefe
vorn links	Winterreifen	Leichtmetallrad	Dunlop	225/60 R17 99H	7 mm
vorn rechts	Winterreifen	Leichtmetallrad	Dunlop	225/60 R17 99H	7 mm
hinten rechts	Winterreifen	Leichtmetallrad	Dunlop	225/60 R17 99H	7 mm
hinten links	Winterreifen	Leichtmetallrad	Dunlop	225/60 R17 99H	7 mm
Reservebereifung: ohne					

Beiliegende Räder:					
Position	Reifenart	Felgenreit	Hersteller	Dimension	Profiltiefe
Rad 1	Sommerreifen	Leichtmetallrad	Michelin	245/45 R19 102Y	6 mm
Rad 2	Sommerreifen	Leichtmetallrad	Michelin	245/45 R19 102Y	6 mm
Rad 3	Sommerreifen	Leichtmetallrad	Michelin	245/45 R19 102Y	6 mm
Rad 4	Sommerreifen	Leichtmetallrad	Michelin	245/45 R19 102Y	6 mm

Allgemeines / Zustand	
<input checked="" type="checkbox"/>	Serviceheft vorhanden
Kundendienst lt. Wartungsausdruck am 20.06.2024 bei km 123.104.	

Legende : Ja Nein Nicht prüfbar

Vorschaden	Der Vorschaden wurde fach- und sachgerecht behoben	Feststellung
Stoßfänger vorne links	Nein	
Tür vorne links beschädigt	Ja	
Tür hinten links beschädigt	Ja	
Tür hinten rechts beschädigt	Ja	
Frontscheibe beschädigt	Ja	

Anmerkungen

Unfallschaden: keine festgestellt

Zum Besichtigungszeitpunkt lagen keine ZB Teil I und keine Unterlagen zur Anzahl der Besitzer vor.

Die Batterie ist entladen.
Eine Unterbodenkontrolle wurde nicht durchgeführt.
2 Hauptschlüssel vorhanden.

Das ausgewiesene Untersuchungsergebnis ist aufgrund der Prüfposition(en) vorbehaltlich.
Hinsichtlich der aufgeführten Prüfposition wird die Möglichkeit von Folgekosten bzw. Folgeschäden nicht ausgeschlossen.

Wartungsreport unvollständig.

Im Rahmen der Qualitätssicherung wurde festgestellt, dass die Serviceintervalle überzogen wurden. Hinsichtlich der überzogenen Wartungsintervalle wird die Möglichkeit von Folgekosten bzw. Folgeschäden nicht ausgeschlossen.

Das Fahrzeug weist innen und außen alters-, nutzungs- und laufeleistungsanaloge Gebrauchsspuren auf.

Sonderausstattung

- | | |
|--|--|
| ✓ 4-Wege-Lendenwirbelstütze | ✓ 4-Zonen-Komfortklimaautomatik |
| ✓ Ablagepaket | ✓ Adaptive Scheibenwischer mit integrierten Waschdüsen |
| ✓ Ambiente-Lichtpaket plus | ✓ Assistenzpaket Stadt |
| ✓ Assistenzpaket Tour | ✓ Audi phone box |
| ✓ Audi smartphone interface | ✓ Außenspiegel elektrisch einstell-, beheiz- und anklappbar, beidseitig automatisch abblendend, mit Me |
| ✓ Bang & Olufsen Premium Sound System mit 3D-Klang | ✓ Businesspaket |
| ✓ Dekoreinlagen Holz Eschenmaser graubraun naturell | ✓ Doppelspeichen-Lederlenkrad mit Multifunktion und Schaltwippen |
| ✓ Einparkhilfe plus | ✓ Entfall Modellbezeichnung und Leistungs-/Technologie-Schriftzug |
| ✓ HD Matrix LED-Scheinwerfer mit dynamischem Blinklicht | ✓ Innenspiegel automatisch abblendend, rahmenlos |
| ✓ Kamerabasierte Verkehrszeichenerkennung | ✓ Kraftstoffbehälter mit erhöhtem Füllvolumen (73 Liter) |
| ✓ Leichtmetallräder, 5-Doppelspeichen, graphitgrau, glanzgedreht, Größe 8,5 J x 19 mit Reifen 245/45 R | ✓ MMI Navigation plus mit MMI touch response inkl. Audi virtual cockpit plus |
| ✓ Metallic-Lackierung | ✓ Mythoschwarz Metallic |
| ✓ Privacy-Verglasung (Scheiben abgedunkelt) | ✓ Rückfahrkamera |
| ✓ Scheinwerfer-Reinigungsanlage | ✓ Sitzheizung vorn |
| ✓ Spurwechselwarnung inkl. Audi pre sense rear, Ausstiegswarnung und Querverkehrsassistent hinten | ✓ Standheizung und -lüftung |
| ✓ Stoff Effekt Schwarz | ✓ Vordersitze elektrisch einstellbar mit Memory-Funktion für den Fahrersitz |
| ✓ Winterkompleträder über A.T.U | |

Zustand / Beschädigungen

Front

Stoßfänger vorne Verkleidung -lackiert-, beschädigt (Bild 19, Bild 20, Bild 21)

Motorhaube, Steinschlag und Kratzer (Bild 16, Bild 17, Bild 18)

Motorhaube Dämmmatte, beschädigt (Bild 14, Bild 15)

Frontscheibe, Steinschlag, Gebrauchsspur

Seite links

Tür vorne links Einstieg, verkratzt (Bild 22, Bild 23, Bild 24)

Tür vorne links Kante, verkratzt (Bild 25, Bild 26)

Tür hinten links Innenverkleidung -Leder-, beschädigt (Bild 27, Bild 28)

Seitenwand links, bis 3 Dellen / Bauteil (Bild 29, Bild 30)

Seite rechts

Seitenwand rechts, bis 3 Dellen / Bauteil (Bild 33, Bild 34)

Tür hinten rechts, beschädigt (Bild 46, Bild 47, Bild 48)

Heck

Stoßfänger hinten Verkleidung -lackiert-, beschädigt (Bild 31, Bild 32)

Reifen, Felgen, Radkappen

Reifen 1 x beiliegend, beschädigt (Bild 37, Bild 38, Bild 39)

LM-Rad 1 x beiliegend, Materialabtrag (Bild 40, Bild 41)

LM-Rad 1 x beiliegend, Materialabtrag (Bild 42, Bild 43)

LM-Rad 1 x beiliegend, Materialabtrag (Bild 44, Bild 45)

LM-Rad 1 x beiliegend, Materialabtrag (Bild 35, Bild 36)

Schlüssel/Schließanl.

Schließanlage, funktionsuntüchtig (Bild 13)

Sonstiges

HU (Hauptunters.) Verbrennerfzg. (Allane), kein gültiger Nachweis vorhanden

Inspektion klein Mittelklasse, ausgelassen

Besichtigungsbedingungen

Bei der Besichtigung wurde eine äußere Inaugenscheinnahme am undemontierten Fahrzeug unter Berücksichtigung der vorgefundenen Besichtigungsbedingungen durchgeführt. Es werden keinerlei Eigenschaften von nicht geprüften oder nur eingeschränkt prüfbareren Bereichen des Fahrzeugs zugesichert.

Dieses Dokument enthält im Anhang die Fotodokumentation mit 49 Fotos.

Weidemann, Leon

Der Sachverständige, 27.03.2025

Fotoanlage



Bild 1.



Bild 2.

Fotoanlage



Bild 3.



Bild 4.

Fotoanlage



Bild 5.



Bild 6.

Fotoanlage



Bild 7.



Bild 8.

Fotoanlage



Bild 9.



Bild 10.

Fotoanlage



Bild 11.

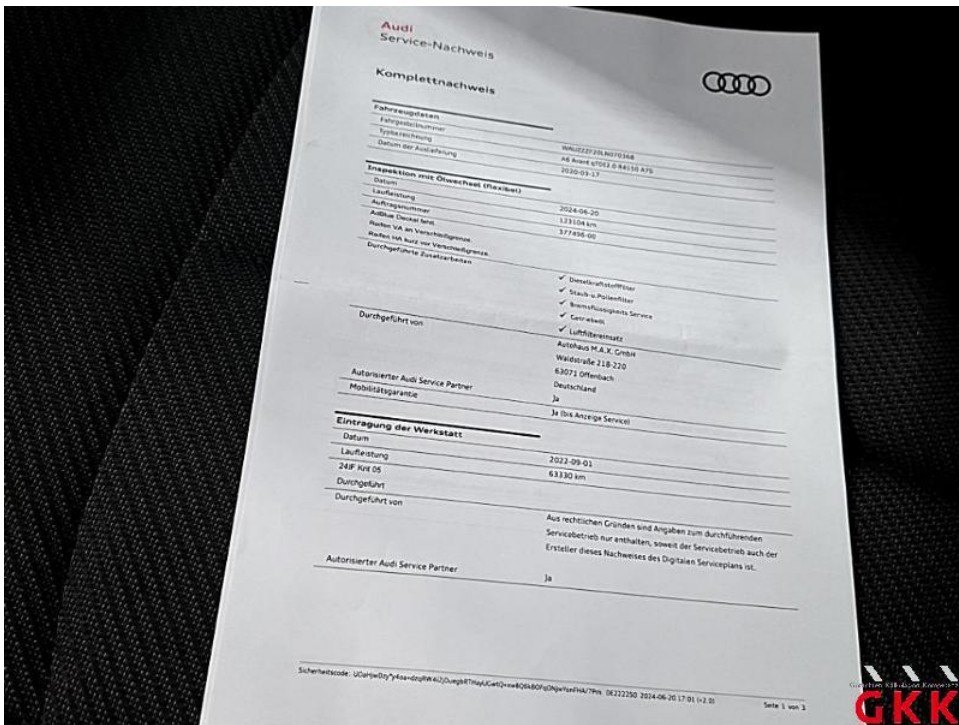

Bild 12.

Fotoanlage



Bild 13. Schließanlage, funktionsuntüchtig, prüfen



Bild 14. Motorhaube, Dämmmatte, beschädigt, ersetzen

Fotoanlage



Bild 15. Motorhaube, Dämmmatte, beschädigt, ersetzen



Bild 16. Motorhaube, Steinschlag und Kratzer, lackieren

Fotoanlage



Bild 17. Motorhaube, Steinschlag und Kratzer, lackieren



Bild 18. Motorhaube, Steinschlag und Kratzer, lackieren

Fotoanlage

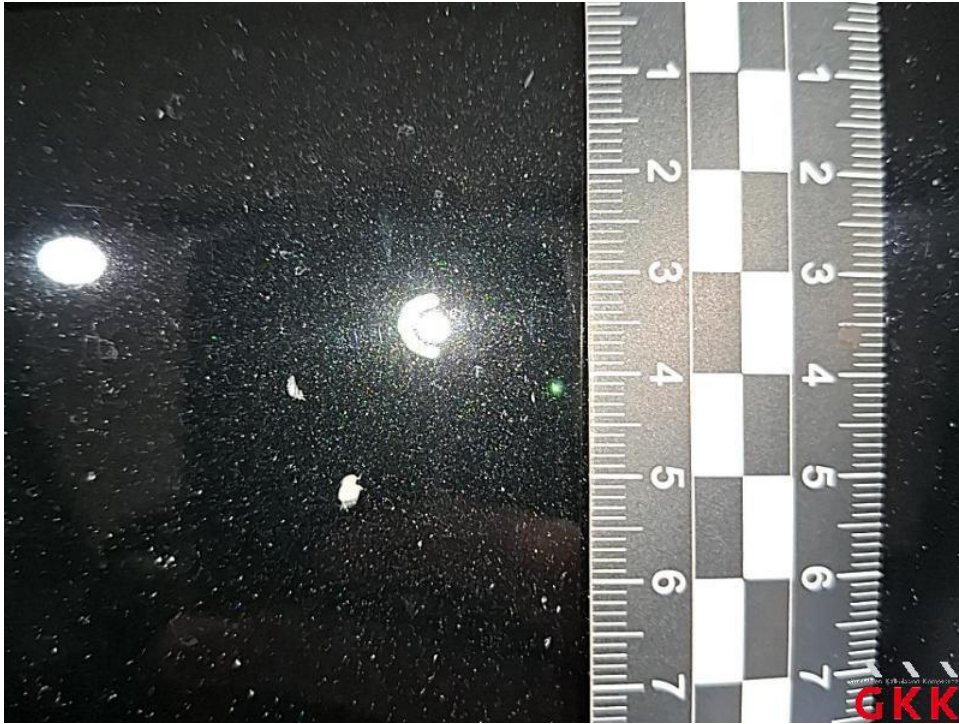

Bild 19. Stoßfänger vorne, Verkleidung -lackiert-, beschädigt, instand setzen - lackieren

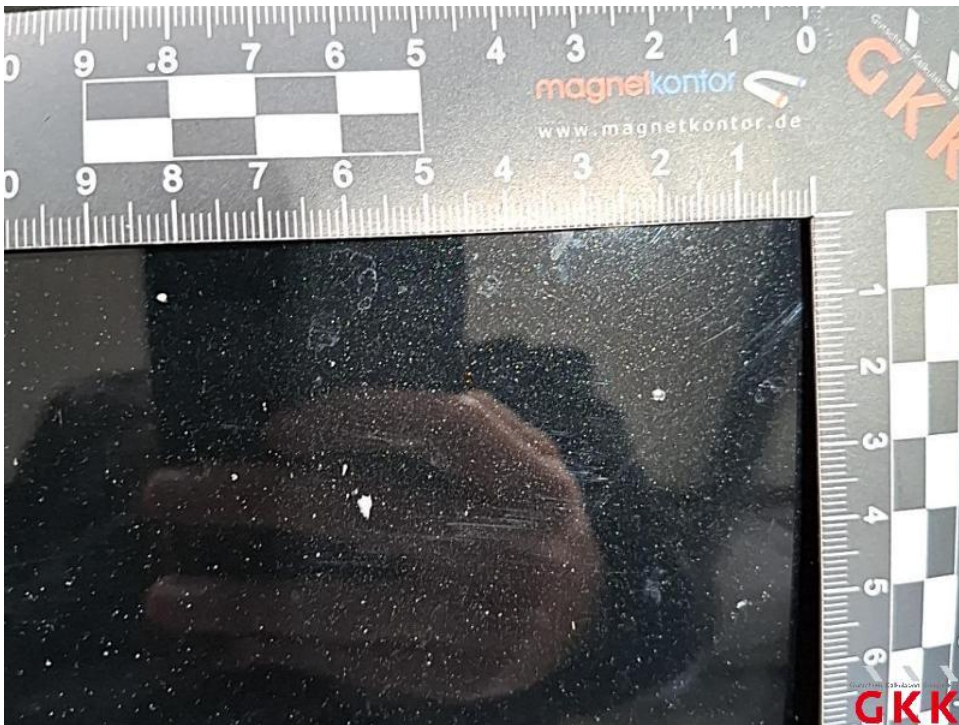

Bild 20. Stoßfänger vorne, Verkleidung -lackiert-, beschädigt, instand setzen - lackieren

Fotoanlage



Bild 21. Stoßfänger vorne, Verkleidung -lackiert-, beschädigt, instand setzen - lackieren



Bild 22. Tür vorne links, Einstieg, verkratzt, Smartrepair

Fotoanlage



Bild 23. Tür vorne links, Einstieg, verkratzt, Smartrepair



Bild 24. Tür vorne links, Einstieg, verkratzt, Smartrepair

Fotoanlage

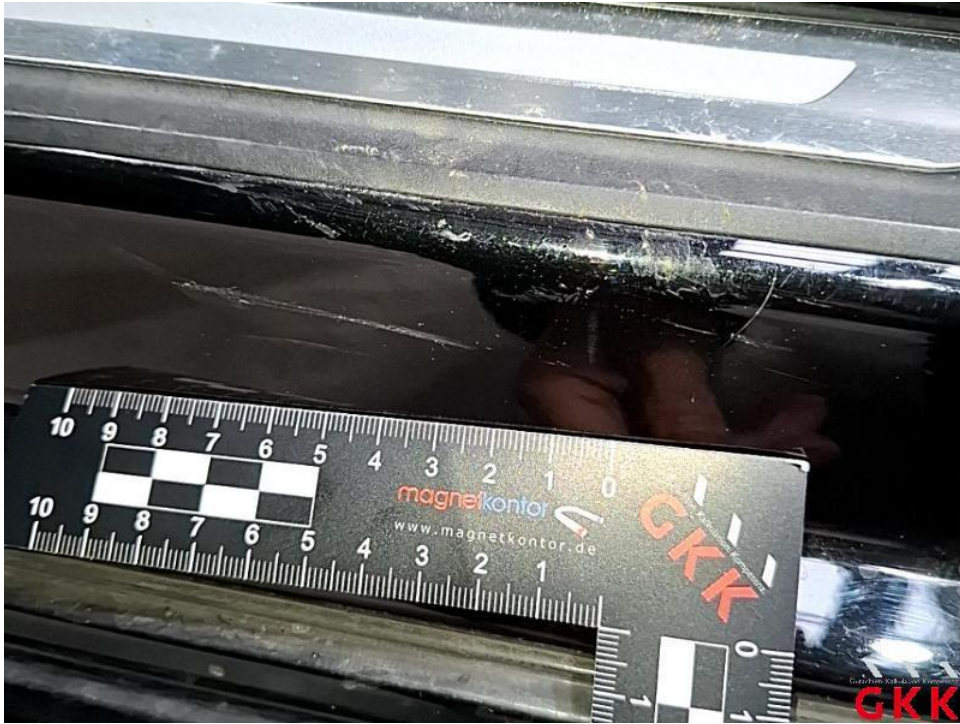

Bild 25. Tür vorne links, Kante, verkratzt, Smartrepair

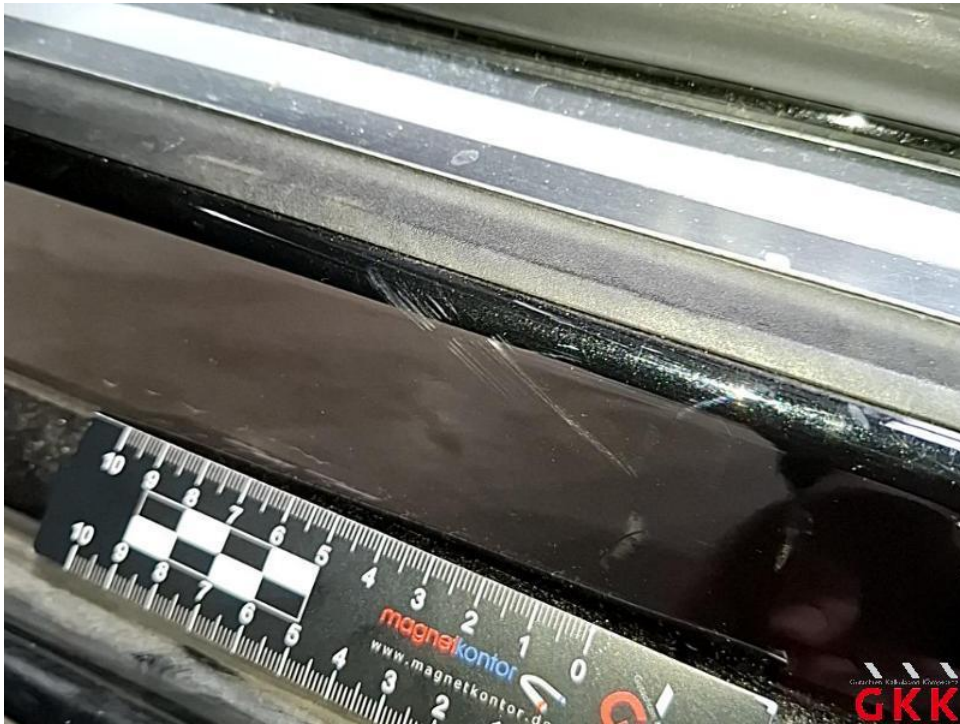

Bild 26. Tür vorne links, Kante, verkratzt, Smartrepair

Fotoanlage



Bild 27. Tür hinten links, Innenverkleidung -Leder-, beschädigt, Smartrepair

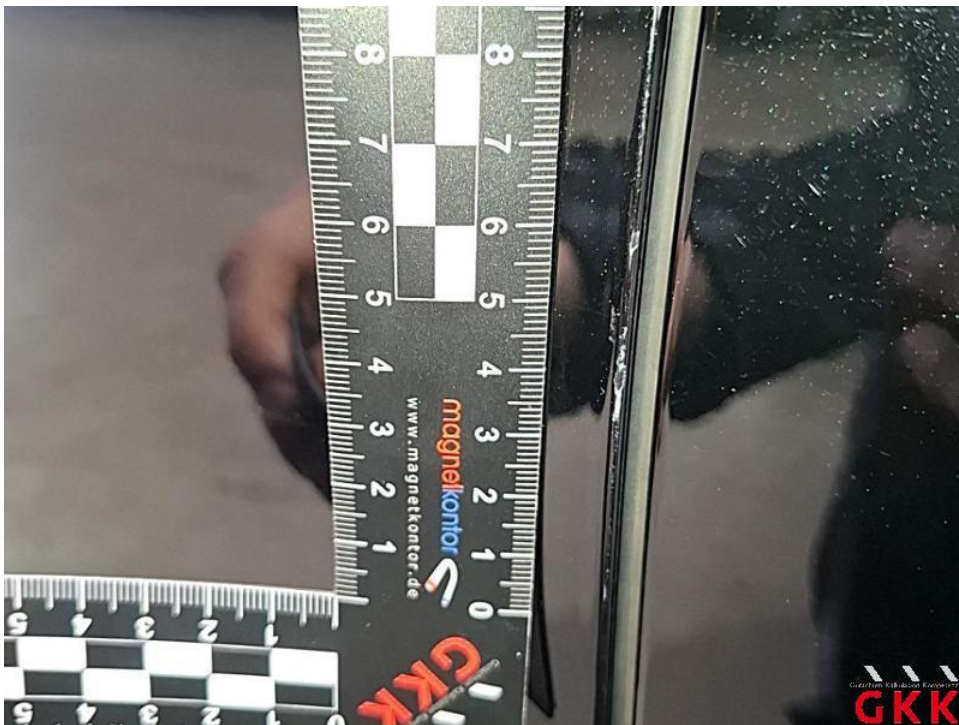

Bild 28. Tür hinten links, Innenverkleidung -Leder-, beschädigt, Smartrepair

Fotoanlage



Bild 29. Seitenwand links, bis 3 Dellen / Bauteil, kalt drücken



Bild 30. Seitenwand links, bis 3 Dellen / Bauteil, kalt drücken

Fotoanlage



Bild 31. Stoßfänger hinten, Verkleidung -lackiert-, beschädigt, lackieren



Bild 32. Stoßfänger hinten, Verkleidung -lackiert-, beschädigt, lackieren

Fotoanlage



Bild 33. Seitenwand rechts, bis 3 Dellen / Bauteil, kalt drücken

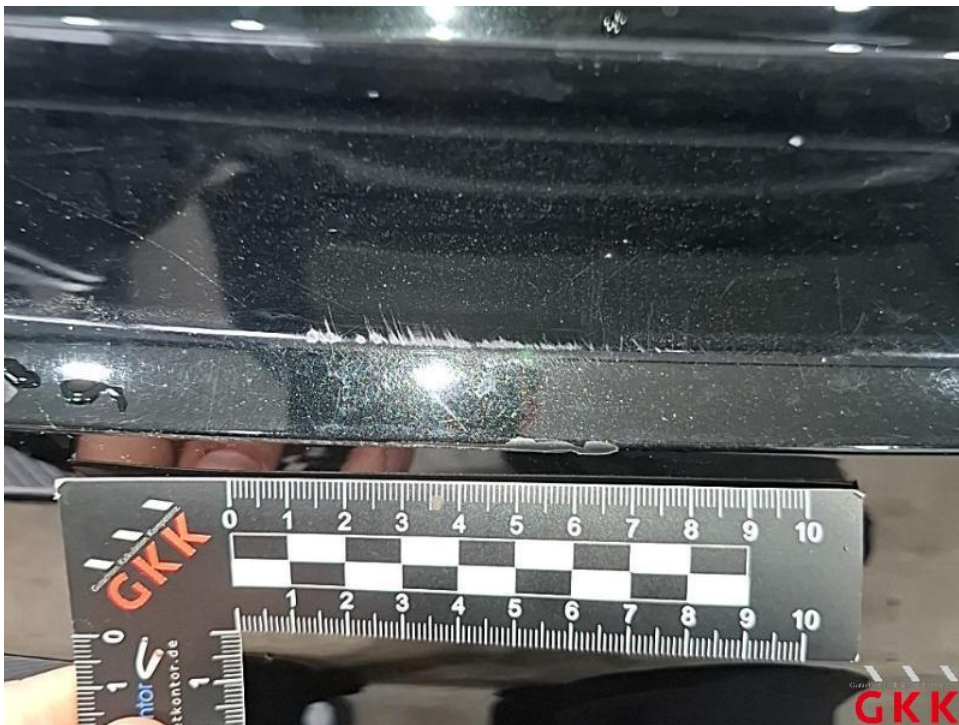

Bild 34. Seitenwand rechts, bis 3 Dellen / Bauteil, kalt drücken

Fotoanlage



Bild 35. LM-Rad, 1 x beiliegend, Materialabtrag, ersetzen



Bild 36. LM-Rad, 1 x beiliegend, Materialabtrag, ersetzen

Fotoanlage



Bild 37. Reifen, 1 x beiliegend, beschädigt, ersetzen



Bild 38. Reifen, 1 x beiliegend, beschädigt, ersetzen

Fotoanlage



Bild 39. Reifen, 1 x beiliegend, beschädigt, ersetzen



Bild 40. LM-Rad, 1 x beiliegend, Materialabtrag, ersetzen

Fotoanlage



Bild 41. LM-Rad, 1 x beiliegend, Materialabtrag, ersetzen



Bild 42. LM-Rad, 1 x beiliegend, Materialabtrag, ersetzen

Fotoanlage



Bild 43. LM-Rad, 1 x beiliegend, Materialabtrag, ersetzen



Bild 44. LM-Rad, 1 x beiliegend, Materialabtrag, ersetzen

Fotoanlage



Bild 45. LM-Rad, 1 x beiliegend, Materialabtrag, ersetzen



Bild 46. Tür hinten rechts, beschädigt, instand setzen - lackieren

Fotoanlage



Bild 47. Tür hinten rechts, beschädigt, instand setzen - lackieren



Bild 48. Tür hinten rechts, beschädigt, instand setzen - lackieren

Fotoanlage

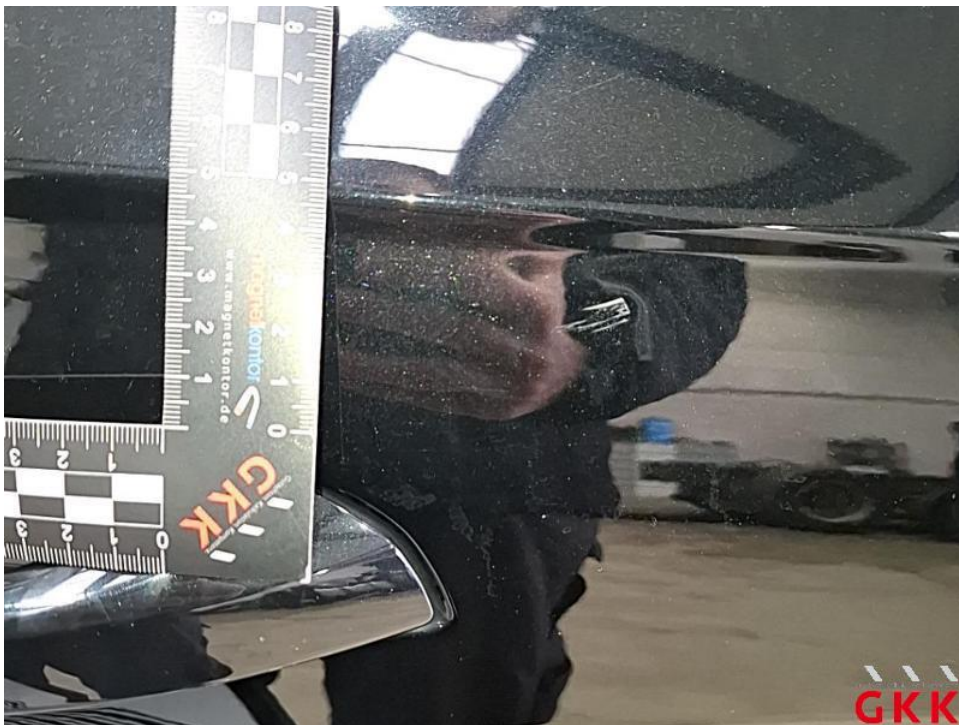

Bild 49.