

GKK Gutachten GmbH
 Theodorstr. 180, 40472 Düsseldorf

GKK Gutachten GmbH

Raiffeisen-Impuls Fuhrparkmanagement
 GmbH & Co. KG

Theodorstr. 180
 40472 Düsseldorf

Tel.: 0211 6878060
 www.gkk-gutachten.de
 Email: info@gkk-gutachten.de

Wertgutachten

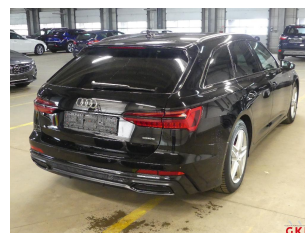
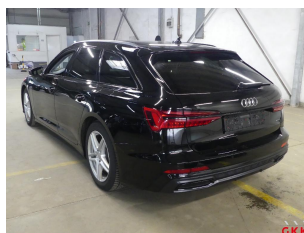
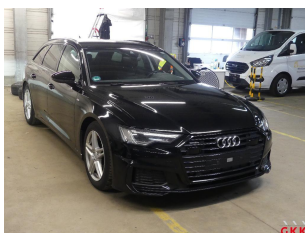

Vorgang

Ihr Auftrag vom	10.03.2025 durch Raiffeisen-Impuls Fuhrparkmanagement GmbH & Co. KG
Besichtigungsort	36272 Niederaula, Industriestraße 11
Besichtigungsdatum	12.03.2025
Referenznummern	0002045103

Fahrzeugdaten / Technische Daten

Fahrzeugident.-Nr.	WAUZZZF25MN023385		
Fahrzeugart	PKW - Kombi	Farbton / Lackart	Brillantschwarz / Uni
Hersteller	Audi	Nächste HU	11/2025
Typ / Verkaufsbez.	A6 Avant 55 TFSI e quattro sport	Laufleistung abgelesen	139.694 km
Erstzulassung	04.11.2020	Emissionsklasse	keine Angabe
Getriebe / Gänge	Automatik / 7	Sitzplätze / Türen	5 / 4
Achsen / angetrieben	2 / 2	Anzahl Besitzer	keine Angabe
Motorart	Hybridantrieb / Benzin / Elektro	Hubraum / Nennleistung	1.984 ccm / 185 KW
Dauerleistung		Max. Leistung	270 kW
Ladestecker		Batteriekapazität	
Antriebsart	Allradantrieb		

Fahrzeugdaten wurden durch den Auftraggeber mitgeteilt und am Fahrzeug gegengeprüft und ergänzt.

Montierte Räder:					
Position	Reifenart	Felgenart	Hersteller	Dimension	Profiltiefe
vorn links	Winterreifen	Leichtmetallrad	Hankook	225/55 R 18 102V M+S	3 mm
vorn rechts	Winterreifen	Leichtmetallrad	Hankook	225/55 R 18 102V M+S	3 mm
hinten rechts	Winterreifen	Leichtmetallrad	Hankook	225/55 R 18 102V M+S	4 mm
hinten links	Winterreifen	Leichtmetallrad	Hankook	225/55 R 18 102V M+S	4 mm
Reservebereifung: TireFit					

Beiliegende Räder:					
Position	Reifenart	Felgenart	Hersteller	Dimension	Profiltiefe
Rad 1	Sommerreifen	Leichtmetallrad	Pirelli	245/45 R 19 102Y	2 mm
Rad 2	Sommerreifen	Leichtmetallrad	Pirelli	245/45 R 19 102Y	2 mm
Rad 3	Sommerreifen	Leichtmetallrad	Pirelli	245/45 R 19 102Y	4 mm
Rad 4	Sommerreifen	Leichtmetallrad	Pirelli	245/45 R 19 102Y	4 mm

Allgemeines / Zustand	
<input checked="" type="checkbox"/> Fahrzeug ist fahrbereit	<input checked="" type="checkbox"/> Unterbodenkontrolle durchgeführt
<input checked="" type="checkbox"/> Fahrzeug ist zugelassen	<input checked="" type="checkbox"/> Hauptschlüssel vorhanden (Anzahl: 2)
<input checked="" type="checkbox"/> Batterie ist betriebsbereit	<input checked="" type="checkbox"/> Nebenschlüssel vorhanden (Anzahl: 0)
<input checked="" type="checkbox"/> Serviceheft vorhanden	<input checked="" type="checkbox"/> Rangierfahrt durchgeführt.
<input checked="" type="checkbox"/> Probefahrt durchgeführt.	<input checked="" type="checkbox"/> Ladekabel vorhanden
<input checked="" type="checkbox"/> Anhängerkupplung vorhanden	<input checked="" type="checkbox"/> Bordwerkzeug vorhanden
Kundendienst lt. Wartungsausdruck am 17.07.2024 bei km 120.057.	

Funktionsfähigkeit / Auffälligkeiten	
<input checked="" type="checkbox"/> Motor startet eigenständig	<input checked="" type="checkbox"/> Schließanlage (ZV) funktionsfähig
<input checked="" type="checkbox"/> Lichtanlage funktionsfähig	<input type="checkbox"/> Schiebedach oder Verdeck funktionsfähig
<input checked="" type="checkbox"/> Fensterheber funktionsfähig	<input checked="" type="checkbox"/> Entertainment (Radio, Navigationssystem) funktionsfähig
<input checked="" type="checkbox"/> Kombiinstrument und Fahrzeuganzeigen	

Fahrzeugzustand	
<input checked="" type="checkbox"/> verschmutzt	<input checked="" type="checkbox"/> nass
<input checked="" type="checkbox"/> Eis	<input checked="" type="checkbox"/> Schnee

Fahrzeugstandort	
<input checked="" type="checkbox"/> unzureichende Lichtverhältnisse	<input checked="" type="checkbox"/> Lichtblendung (Besichtigung im Freien)
<input checked="" type="checkbox"/> Dunkelheit	<input checked="" type="checkbox"/> Fahrzeug eingeschränkt zugänglich

Legende : Ja Nein Nicht prüfbar Nicht vorhanden

Vorschaden	Der Vorschaden wurde fach- und sachgerecht behoben	Feststellung
Stoßfänger hinten beschädigt	Ja	

Anmerkungen

Zum Besichtigungszeitpunkt lagen keine ZB Teil I und keine Unterlagen zur Anzahl der Besitzer vor.

Ausstattung gemäß VIN-Abfrage

Serienausstattung (nicht verifiziert)	
Airbag Beifahrerseite abschaltbar	Airbag Fahrer-/Beifahrerseite
Akustischer Fußgängerschutz, Außen sound (e-sound)	Anti-Blockier-System (ABS)
Antriebsart: Allradantrieb	Audi connect (Internetbasierende Dienste)
Audi connect (Notruf- und Assistance-System)	Audi Drive Select
Ausstattungs-Paket: S line Sport / Plus	Einstiegsleisten mit Aluminiumeinlage und Schriftzug, beleuchtet
Innenausstattung: Dekoreinlagen Aluminium matt gebürstet, dunkel	Pedale und Fußstütze in Edelstahl
Dachhimmel Stoff, Silber	Fußmatten Audi exclusive mit Kederprofil (Leder)
Sitzbezug / Polsterung: Leder / Stoff Sequenz mit Logo-Prägung in Vordersitzlehnen	Sport-Fahrwerk
LM-Felgen	Außenspiegel asphärisch, links
Außenspiegel asphärisch, rechts	Außenspiegel schwarz
Bedienelemente schwarz matt	Blinkleuchten LED in Außenspiegel integriert
Bremssättel Rot lackiert	Einstiegsleisten mit Aluminiumeinlage, beleuchtet
Elektromotor 105 kW (Hybridantrieb)	Elektron. Stabilitäts-Programm (ESP)
Fahrassistenz-System: Bremsassistent (Audi pre sense front)	Fahrassistenz-System: Insassen-Schutzsystem (Audi pre sense basic)
Fahrassistenz-System: Spurverlassenswarnung	Fahrer-Informationssystem (FIS) mit Farbdisplay
Fondsitzanlage (3 Sitzplätze)	Frontscheibe Wärmeschutzverglasung
Gepäckraumklappe elektr. betätigt (öffnen + schliessen)	Getriebe 7-Gang - Doppelkupplungsgetriebe S-tronic
Heckklappenöffnung automatisch	Hybrid
Hybrid 270 kW (Motor 2,0 Ltr. - 185 kW TFSI)	Isofix-Aufnahmen für Kindersitz
Karosserie: 4-türig	Kombiinstrument digital (virtual cockpit)
Komfort-Klimaautomatik 4-Zonen	Kopf-Airbag-System (Sideguard)
Kraftstofftank: 52 Ltr.	Ladedose (AC / DC)
Ladekabel mit Schuko-Stecker	Ladekabel mit Typ 2-Stecker (Mode 3)
Lenkrad (Sport/Leder - 3-Speichen, unten abgeflacht) mit Multifunktion und Schaltfunktion	Lenksäule (Lenkrad) mech. Höhen-/Längsverstellung
Matrix-LED-Scheinwerfer	Heckleuchten LED mit dynamischem Blinklicht
Scheinwerfer-Reinigungsanlage (SRA)	Mittelarmlehne vorn
Multi-Media-Interface MMI Basic Plus / MMI Radio Plus	Multi-Media-Interface MMI Navigation Plus mit MMI Touch
Sound-System DSP / Audi Sound-System	Audi Smartphone Interface
Kombiinstrument digital (virtual cockpit plus)	Nichtraucher-Paket
Optik-Paket schwarz	Otto-Partikelfilter (OPF)
Progressivlenkung	Radioempfang digital (DAB)
Reifen-Reparaturkit	Reifenkontroll-Anzeige
Rücksitzlehne geteilt/klappbar (40:20:40)	Schadstoffarm nach Abgasnorm Euro 6d-TEMP
Scheibenwaschdüsen heizbar	Schienensystem im Gepäckraum
Seitenairbag vorn	Sitze vorn manuell einstellbar
Sportsitze vorn	Lendenwirbelstützen vorn, elektr. verstellbar
Standklimatisierung	Start/Stop-Anlage
Tagfahrlicht LED	Uni-Lackierung
Verglasung hinten abgedunkelt (Privacyverglasung) und Türscheiben vorn Akustikglas	Wagenheber
Wegfahrsperre (elektronisch)	Wärmeschutzverglasung (seitlich / hinten)
Zentralverriegelung / Startanlage Keyless-Go	

Sonderausstattung (verifiziert)			
Business-Paket	✓	Assistenz-Paket Tour	✓
Fahrassistenz-System: Adaptive Geschwindigkeitsregelanlage (Adaptive Cruise Control) mit Autom. Distanzregelung	✓	Fahrassistenz-System: Notfall-Assistent mit automatischem Notruf	✓
Fahrassistenz-System: Prädiktiver Effizienz-Assistent	✓	Fahrassistenz-System: Ausweich-Assistent	✓
Fahrassistenz-System: Abbiege-Assistent links	✓	Fahrassistenz-System: Adaptiver Fahrassistenz	✓
Außenspiegel elektr. verstell-, heiz- und anklappbar, mit Abblendautomatik und Memory	✓	Außenspiegel mit Bordsteinautomatik, rechts	✓
Adaptive Scheibenwischer, beheizt	✓	Bluetooth-Freisprecheinrichtung mit Spracherkennung (Audi Phone Box)	✓
Einparkhilfe plus vorn, seitlich und hinten, akustisch und optisch mit Umgebungsanzeige	✓	Sitzheizung vorn	✓
Innenspiegel mit Abblendautomatik	✓	e-tron Aufladesystem Kompakt	✓
Fahrassistenz-System: Verkehrszeichenerkennung	✓		

Wertbeeinflussende Faktoren		
Dach (Angaben ohne MwSt.)	Reparaturkosten	MW
Dach Holm rechts, verkratzt, Smartrepair (Bild 27, Bild 28, Bild 29)	50,00 €	50,00 €
Seite links (Angaben ohne MwSt.)	Reparaturkosten	MW
Spiegelgehäuse links Kappe -lackiert-, verkratzt, lackieren ohne LV (Bild 21, Bild 22, Bild 23)	117,69 €	52,96 €
Seitenwand links, bis 3 Dellen / Bauteil, Gebrauchsspur	0,00 €	0,00 €
Seite rechts (Angaben ohne MwSt.)	Reparaturkosten	MW
Seitenwand rechts, bis 3 Dellen / Bauteil, Gebrauchsspur	0,00 €	0,00 €
Kotflügel vorne rechts, beschädigt, instand setzen - lackieren (Bild 24, Bild 25, Bild 26)	954,96 €	473,60 €
Heck (Angaben ohne MwSt.)	Reparaturkosten	MW
Stoßfänger hinten Verkleidung -lackiert-, verkratzt, lackieren (Bild 30, Bild 31, Bild 32)	738,39 €	332,28 €
Reifen, Felgen, Radkappen (Angaben ohne MwSt.)	Reparaturkosten	MW
Reifen vorn links und rechts, Untermaß, ersetzen (Bild 33, Bild 34)	0,00 €	0,00 €
LM-Rad 1 x beiliegend, verkratzt, ersetzen (Bild 18, Bild 19, Bild 20)	844,11 €	844,11 €
Ohne Zuordnung (Angaben ohne MwSt.)	Reparaturkosten	MW
Frontscheibe mit Regensensor und Frontkamera, Steinschlag mit Rissbildung, ersetzen (Bild 15, Bild 16, Bild 17)	1488,92 €	1488,92 €
Fahrzeug Front, Steinschlag, Gebrauchsspur	0,00 €	0,00 €

Bei der Berechnung der einzelnen Beträge wurde für die Lackiervorbereitung ein Gesamtbetrag von 442,23 EUR berücksichtigt und auf die Lackierpositionen verteilt.

Wertermittlung (bezogen auf den Besichtigungszeitpunkt, Angaben ohne MwSt)	
Reparaturkosten	4.194,07 €
Minderwert	3.241,87 €
Händlereinkaufspreis	16.175,00 €
Händlerverkaufspreis	18.775,00 €

Besichtigungsbedingungen

Bei dieser Besichtigung wurde eine äußere Inaugenscheinnahme am undemontierten Fahrzeug unter Berücksichtigung der vorgefundenen Besichtigungsbedingungen durchgeführt. Es werden keinerlei Eigenschaften von nicht geprüften oder nur eingeschränkt prüfbar Bereichen des Fahrzeugs zugesichert.

Minderwert

Die festgesetzten Beträge für den Minderwert „MW“ entsprechen nicht den Reparaturkosten für die aufgeführten Beschädigungen sondern orientieren sich an Fahrzeugalter und Laufleistung.
Bei der Ermittlung des ausgewiesenen Fahrzeugwertes fanden diese Werte Verwendung. Berücksichtigt wurden nur überdurchschnittliche Beschädigungen.

Dieses Dokument enthält im Anhang die Fotodokumentation mit 35 Fotos.

Beulig, Chris

Der Sachverständige, 13.03.2025

Fotoanlage



Bild 1



Bild 2

Fotoanlage



Bild 3



Bild 4

Fotoanlage



Bild 5



Bild 6

Fotoanlage

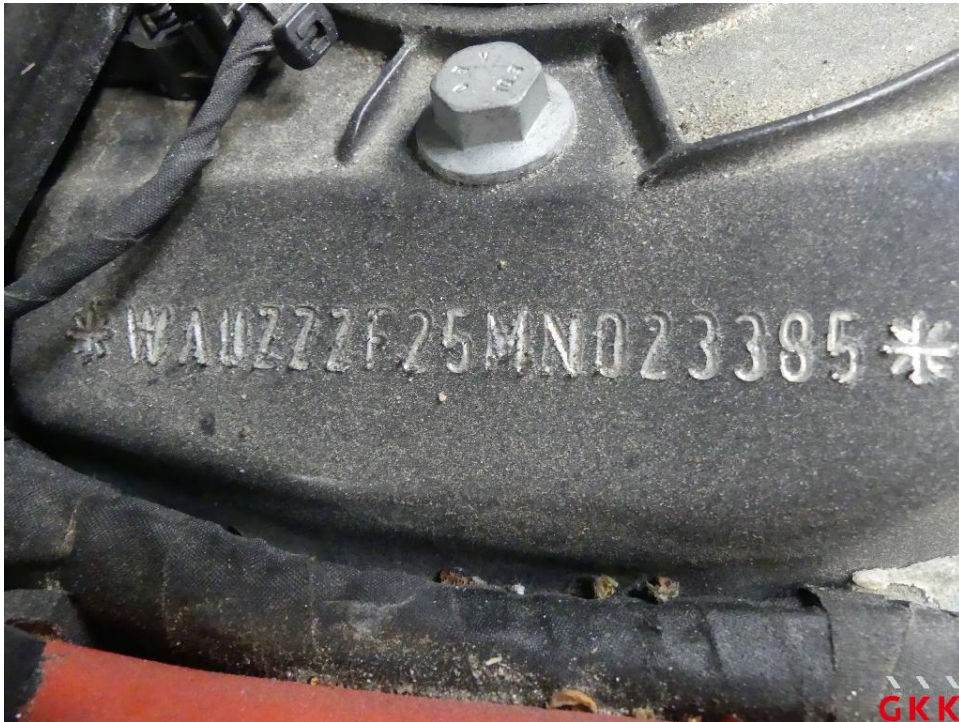

Bild 7



Bild 8

Fotoanlage



Bild 9



Bild 10

Fotoanlage



Bild 11



Bild 12

Fotoanlage



Bild 13

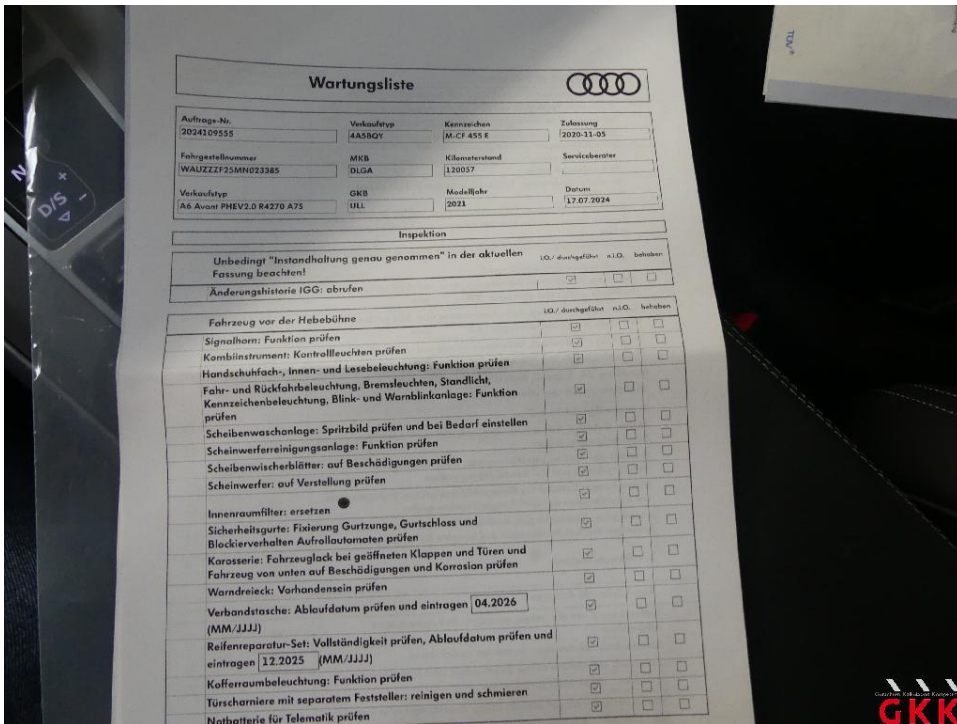

Bild 14

Fotoanlage



Bild 15 Frontscheibe, mit Regensensor und Frontkamera, Steinschlag mit Rissbildung, ersetzen



Bild 16 Frontscheibe, mit Regensensor und Frontkamera, Steinschlag mit Rissbildung, ersetzen

Fotoanlage



Bild 17 Frontscheibe, mit Regensensor und Frontkamera, Steinschlag mit Rissbildung, ersetzen

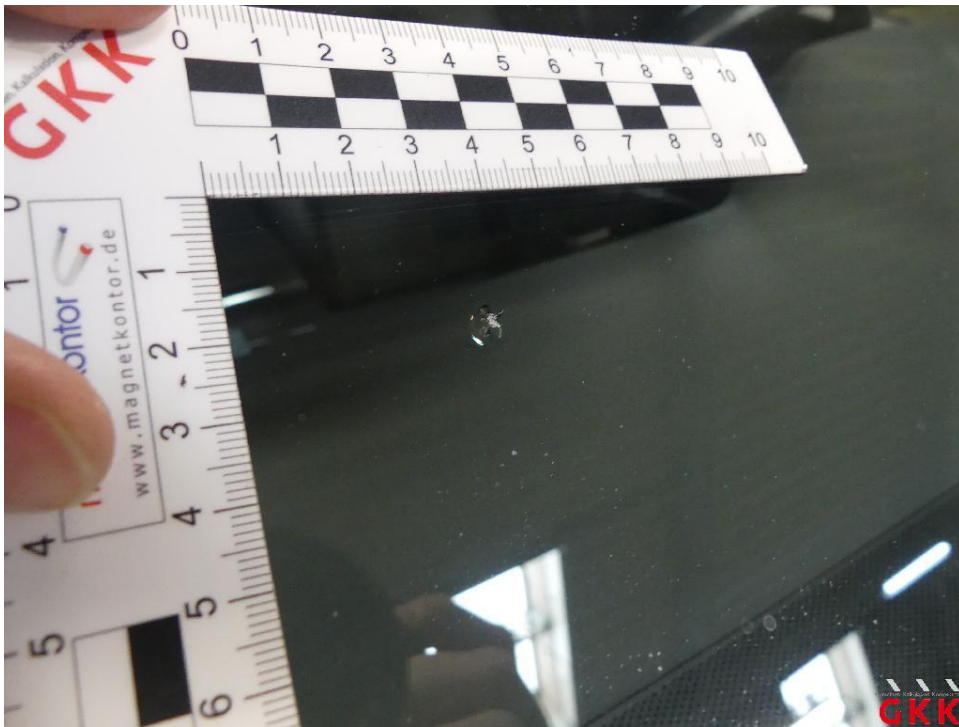

Bild 18 LM-Rad, 1 x beiliegend, verkratzt, ersetzen

Fotoanlage



Bild 19 LM-Rad, 1 x beiliegend, verkratzt, ersetzen



Bild 20 LM-Rad, 1 x beiliegend, verkratzt, ersetzen

Fotoanlage



Bild 21 Spiegelgehäuse links, Kappe -lackiert-, verkratzt, lackieren ohne LV



Bild 22 Spiegelgehäuse links, Kappe -lackiert-, verkratzt, lackieren ohne LV

Fotoanlage



Bild 23 Spiegelgehäuse links, Kappe -lackiert-, verkratzt, lackieren ohne LV



Bild 24 Kotflügel vorne rechts, beschädigt, instand setzen - lackieren

Fotoanlage



Bild 25 Kotflügel vorne rechts, beschädigt, instand setzen - lackieren



Bild 26 Kotflügel vorne rechts, beschädigt, instand setzen - lackieren

Fotoanlage



Bild 27 Dach, Holm rechts, verkratzt, Smartrepair

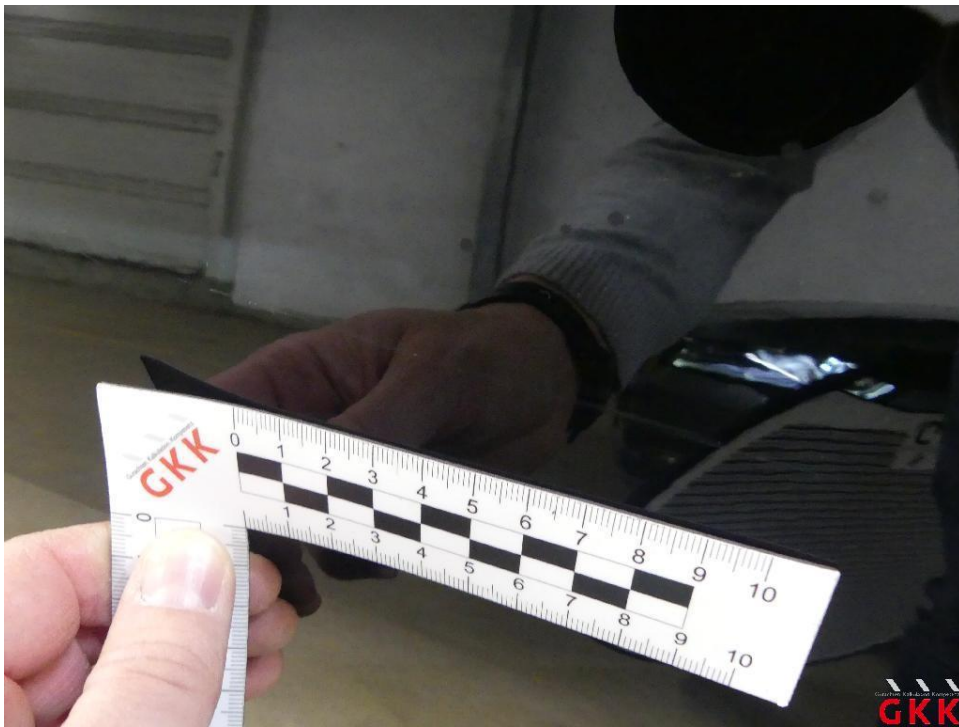

Bild 28 Dach, Holm rechts, verkratzt, Smartrepair

Fotoanlage



Bild 29 Dach, Holm rechts, verkratzt, Smartrepair



Bild 30 Stoßfänger hinten, Verkleidung -lackiert-, verkratzt, lackieren

Fotoanlage



Bild 31 Stoßfänger hinten, Verkleidung -lackiert-, verkratzt, lackieren



Bild 32 Stoßfänger hinten, Verkleidung -lackiert-, verkratzt, lackieren

Fotoanlage



Bild 33 Reifen, vorn links und rechts, Untermaß, ersetzen



Bild 34 Reifen, vorn links und rechts, Untermaß, ersetzen

Fotoanlage

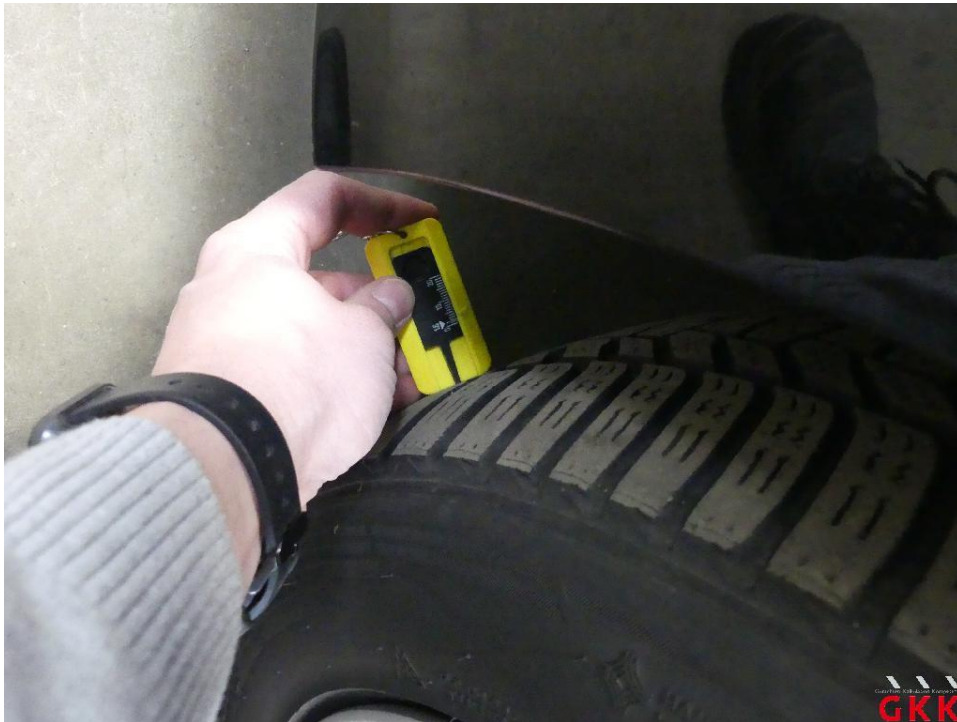

Bild 35