

GKK Gutachten GmbH
 Theodorstr. 180, 40472 Düsseldorf

GKK Gutachten GmbH

Raiffeisen-Impuls Fuhrparkmanagement
 GmbH & Co. KG

Theodorstr. 180
 40472 Düsseldorf

Tel.: 0211 6878060
 www.gkk-gutachten.de
 Email: info@gkk-gutachten.de

Wertgutachten



Vorgang

Ihr Auftrag vom	07.03.2025 durch Raiffeisen-Impuls Fuhrparkmanagement GmbH & Co. KG
Besichtigungsort	36272 Niederaula, Industriestraße 11
Besichtigungsdatum	11.03.2025
Referenznummern	0002034397

Fahrzeugdaten / Technische Daten

Fahrzeugident.-Nr.	WF01XXTTG1KT32648		
Fahrzeugart	Transporter - Kombi	Farbton / Lackart	Frost-Weiß / Uni
Hersteller	Ford	Nächste HU	11/2026
Typ / Verkaufsbez.	Transit/Tourneo Custom Kombi 2.0 TDCI Trend	Laufleistung abgelesen	93.588 km
Erstzulassung	04.10.2019	Emissionsklasse	keine Angabe
Getriebe / Gänge	Manuell / 6	Sitzplätze / Türen	9 / 4
Achsen / angetrieben	2 / 1	Anzahl Besitzer	keine Angabe
Motorart	Reihenmotor / Diesel	Hubraum / Nennleistung	1.997 ccm / 96 KW
Antriebsart	Frontantrieb		

Fahrzeugdaten wurden durch den Auftraggeber mitgeteilt und am Fahrzeug gegengeprüft und ergänzt.

Montierte Räder:					
Position	Reifenart	Felgenart	Hersteller	Dimension	Profiltiefe
vorn links	Allwetterreifen	Stahlrad	Semperit	215/65 R 16C 109/107T AS	8 mm
vorn rechts	Allwetterreifen	Stahlrad	Semperit	215/65 R 16C 109/107T AS	8 mm
hinten rechts	Allwetterreifen	Stahlrad	Semperit	215/65 R 16C 109/107T AS	8 mm
hinten links	Allwetterreifen	Stahlrad	Semperit	215/65 R 16C 109/107T AS	8 mm
Reservebereifung: Fahrbereifung					

Allgemeines / Zustand	
<input checked="" type="checkbox"/> Fahrzeug ist fahrbereit	<input checked="" type="checkbox"/> Unterbodenkontrolle durchgeführt
<input checked="" type="checkbox"/> Fahrzeug ist zugelassen	<input checked="" type="checkbox"/> Hauptschlüssel vorhanden (Anzahl: 2)
<input checked="" type="checkbox"/> Batterie ist betriebsbereit	<input checked="" type="checkbox"/> Nebenschlüssel vorhanden (Anzahl: 0)
<input checked="" type="checkbox"/> Serviceheft vorhanden	<input checked="" type="checkbox"/> Rangierfahrt durchgeführt.
<input checked="" type="checkbox"/> Probefahrt durchgeführt.	<input checked="" type="checkbox"/> Ladekabel vorhanden
<input checked="" type="checkbox"/> Anhängerkupplung vorhanden	<input type="checkbox"/> Bordwerkzeug vorhanden
Kundendienst laut Serviceheft am 23.11.2024 bei km 89.627.	

Funktionsfähigkeit / Auffälligkeiten	
<input checked="" type="checkbox"/> Motor startet eigenständig	<input checked="" type="checkbox"/> Schließanlage (ZV) funktionsfähig
<input checked="" type="checkbox"/> Lichtanlage funktionsfähig	<input type="checkbox"/> Schiebedach oder Verdeck funktionsfähig
<input checked="" type="checkbox"/> Fensterheber funktionsfähig	<input checked="" type="checkbox"/> Entertainment (Radio, Navigationssystem) funktionsfähig
<input checked="" type="checkbox"/> Kombiinstrument und Fahrzeuganzeigen	

Fahrzeugzustand	
<input checked="" type="checkbox"/> verschmutzt	<input checked="" type="checkbox"/> nass
<input checked="" type="checkbox"/> Eis	<input checked="" type="checkbox"/> Schnee

Fahrzeugstandort	
<input checked="" type="checkbox"/> unzureichende Lichtverhältnisse	<input checked="" type="checkbox"/> Lichtblendung (Besichtigung im Freien)
<input checked="" type="checkbox"/> Dunkelheit	<input checked="" type="checkbox"/> Fahrzeug eingeschränkt zugänglich

Legende : Ja Nein Nicht prüfbar Nicht vorhanden

Vorschaden	Der Vorschaden wurde fach- und sachgerecht behoben	Feststellung
Heck beschädigt	Nein	Instandsetzungsspuren
Seitenwand hinten rechts beschädigt	Ja	

Anmerkungen
 Zum Besichtigungszeitpunkt lagen keine ZB Teil I und keine Unterlagen zur Anzahl der Besitzer vor.

Ausstattung gemäß VIN-Abfrage

Serienausstattung (nicht verifiziert)			
Airbag Beifahrerseite	Airbag Fahrerseite		
Aktives Kurvenlicht	Anti-Blockier-System (ABS)		
Antriebs-Schlupfregelung (ASR)	Antriebsart: Frontantrieb		
Audiosystem 16: Radio mit 4" Multifunktionsdisplay	Audiosystem: Radio mit USB und Bluetooth-Freisprecheinrichtung		
Radiovorbereitung, 6 Lautsprecher	FordPass Connect inkl. eCall		
Ford SYNC 3	Außenspiegel elektr. verstell- und heizbar		
Blinkleuchte in Außenspiegel integriert	Bodenbelag: Gummi im Lade-/Fahrgastraum (vollständig)		
Bordcomputer	Einstiegsleuchten		
Elektron. Stabilitäts-Programm (ESP)	Elektron. Traktionskontrolle		
Fahrassistenz-System: Berganfahr-Assistent	Fahrassistenz-System: Notbrems-Assistent		
Fahrassistenz-System: Seitenwind-Assistent	Fenster im Lade-/FG-Raum: - feststehend, 2.Reihe links		
Fenster im Lade-/FG-Raum: - schiebbar, 2.Reihe links	Fenster im Lade-/FG-Raum: - feststehend, 3.Reihe links		
Fenster im Lade-/FG-Raum: - feststehend, 3.Reihe rechts	Fensterheber elektrisch		
Generator 240 A	Geschwindigkeits-Regelanlage (Tempomat)		
Getriebe 6-Gang	Haltegriff B-Säule		
Haltegriffe vorn	Handschuhfach abschließbar		
Karosserie/Aufbau: Kombi	Karosserievariante: Normaldach		
Kühlergrill schwarz	Lenkrad (Leder)		
Lenksäule (Lenkrad) höhen-/längsverstellbar	Modellpflege		
Motor 2,0 Ltr. - 96 kW TDCi KAT	Parkpilotsystem vorn und hinten		
Nebelscheinwerfer	Radiovorbereitung, 4 Lautsprecher		
Radstand 2933 mm	Reifendruck-Kontrollsystem		
Reserverad in Fahrbereifung	Rußpartikelfilter		
Schadstoffarm nach Abgasnorm Euro 6d-TEMP	Scheibenwischer mit Intervallschaltung, regulierbar		
Scheinwerfer H4	Schiebetür Lade-/Fahrgastraum rechts		
Schmutzfänger vorn und hinten	Seitenschutzleisten		
Sitz-Paket 13: Fahrersitz (4-fach verstellbar) - Beifahrerdoppelsitz, Stoff	Sitze im Fahrerhaus: Fahrersitz mit Lendenwirbelstütze		
Sitze im Lade-/FG-Raum: 3.Reihe, Einzelsitz rechts, Doppelsitz links	Stahlfelgen 6,5x16		
Start/Stop-Anlage	Steckdose 12V im Lade-/Fahrgastraum		
Stoßfänger teillackiert	Tagfahrlicht LED		
Trend	Verzurrösen (2)		
Zentralverriegelung mit Fernbedienung	Zusatzheizung elektrisch		
Zweiter Schlüssel mit Fernbedienung			
Sonderausstattung (verifiziert)			
Doppelklimaanlage	✓	Heckklappe mit Verglasung	✓
Heckscheibe heizbar	✓	Konfiguration mit spezifischer Zentralverriegelung	✓
Sicht-Paket 1	✓	Frontscheibe heizbar	✓
Trittstufe unter Schiebetür links	✓	Trittstufe unter Schiebetür rechts	✓
Wärmeschutzverglasung Lade-/Fahrgastraum, mittlerer Tönungsgrad	✓		

Wertbeeinflussende Faktoren		
Seite links (Angaben ohne MwSt.)	Reparaturkosten	MW
Tür vorne links Fangband / Feststeller, untypische Geräusche, ersetzen	143,80 €	71,90 €
Tür vorne links Dichtung -Einstieg-, fehlt, ersetzen (Bild 28)	171,87 €	171,87 €
Seitenwand links, beschädigt, instand setzen - lackieren (Bild 44, Bild 45, Bild 46)	1386,16 €	772,84 €
Seite rechts (Angaben ohne MwSt.)	Reparaturkosten	MW
Tür vorne rechts Leiste -unten-, beschädigt, ersetzen (Bild 36, Bild 37)	105,66 €	52,83 €
Tür vorne rechts Kante, verkratzt, auslegen, schleifen, polieren (Bild 34, Bild 35)	35,00 €	35,00 €
Spiegelgehäuse rechts Kappe -lackiert-, verkratzt, polieren (Bild 32, Bild 33)	25,00 €	25,00 €
Schiebetür rechts Dichtung -Einstieg-, beschädigt, ersetzen (Bild 17)	161,16 €	80,58 €
Heck (Angaben ohne MwSt.)	Reparaturkosten	MW
Stoßfänger hinten Ecke rechts -lackiert-, beschädigt, ersetzen (Bild 38, Bild 39, Bild 40)	748,90 €	374,45 €
Heckklappe, Reparaturmangel, instand setzen (Bild 41, Bild 42, Bild 43)	1007,56 €	1007,56 €
Heckklappe Innenverkleidung, verkratzt, Smartrepair (Bild 20, Bild 21)	120,00 €	120,00 €
Interieur (Angaben ohne MwSt.)	Reparaturkosten	MW
Sitz hinten rechts Verkleidung, beschädigt, ersetzen (Bild 25, Bild 26, Bild 27)	96,08 €	48,04 €
Technik (Angaben ohne MwSt.)	Reparaturkosten	MW
Lenkrad Bedienelement, beschädigt, ersetzen (Bild 14, Bild 15, Bild 16)	150,45 €	75,23 €
Sonstiges (Angaben ohne MwSt.)	Reparaturkosten	MW
Fahrzeug außen, Lackierung verwittert / matt, aufbereiten (Bild 22, Bild 23, Bild 24)	398,80 €	398,80 €
Fahrzeug innen, verkratzt und verschmutzt, aufbereiten (Bild 29, Bild 30, Bild 31)	159,52 €	159,52 €
Ohne Zuordnung (Angaben ohne MwSt.)	Reparaturkosten	MW
Trittbrett rechts, verkratzt, ersetzen (Bild 18, Bild 19)	632,75 €	316,38 €

Bei der Berechnung der einzelnen Beträge wurde für die Lackiervorbereitung ein Gesamtbetrag von 442,23 EUR berücksichtigt und auf die Lackierpositionen verteilt.

Wertermittlung (bezogen auf den Besichtigungszeitpunkt, Angaben ohne MwSt)	
Reparaturkosten	5.342,71 €
Minderwert	3.710,00 €
Händlereinkaufspreis	13.100,00 €
Händlerverkaufspreis	14.575,00 €

Besichtigungsbedingungen

Bei dieser Besichtigung wurde eine äußere Inaugenscheinnahme am undemontierten Fahrzeug unter Berücksichtigung der vorgefundenen Besichtigungsbedingungen durchgeführt. Es werden keinerlei Eigenschaften von nicht geprüften oder nur eingeschränkt prüfbar Bereichen des Fahrzeugs zugesichert.

Minderwert

Die festgesetzten Beträge für den Minderwert „MW“ entsprechen nicht den Reparaturkosten für die aufgeführten Beschädigungen sondern orientieren sich an Fahrzeugalter und Laufleistung.

Bei der Ermittlung des ausgewiesenen Fahrzeugwertes fanden diese Werte Verwendung. Berücksichtigt wurden nur überdurchschnittliche Beschädigungen.

Dieses Dokument enthält im Anhang die Fotodokumentation mit 46 Fotos.

Will, Luke Felix

Der Sachverständige, 12.03.2025

Fotoanlage



Bild 1



Bild 2

Fotoanlage



Bild 3



Bild 4

Fotoanlage



Bild 5



Bild 6

Fotoanlage

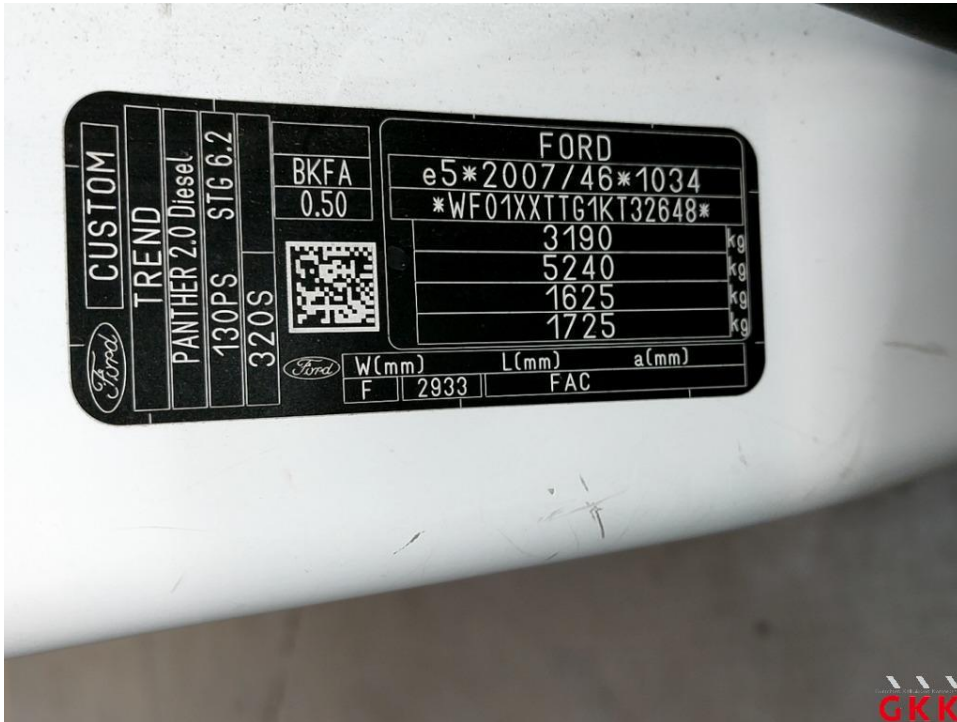

Bild 7



Bild 8

Fotoanlage



Bild 9



Bild 10

Fotoanlage



Bild 11



Bild 12

Fotoanlage



Bild 13

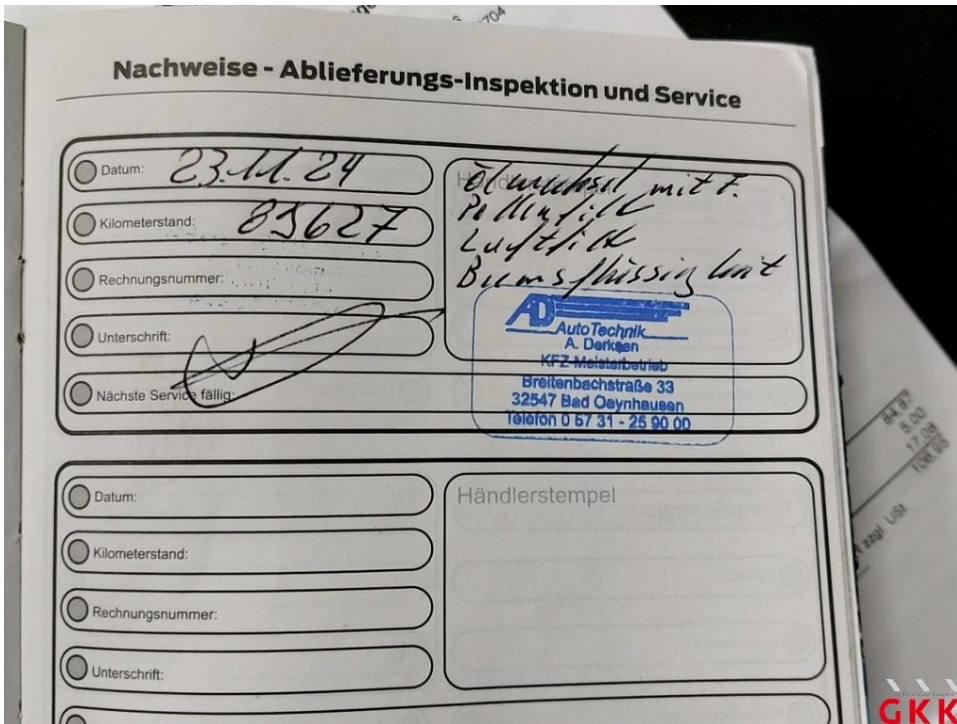

Bild 14 Lenkrad, Bedienelement, beschädigt, ersetzen

Fotoanlage

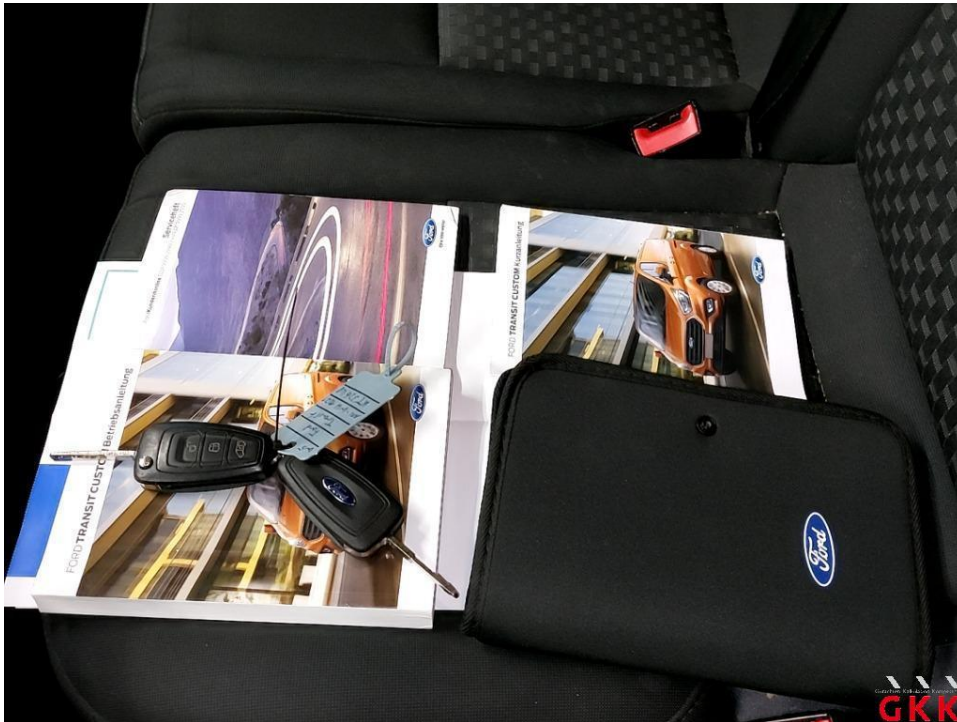

Bild 15 Lenkrad, Bedienelement, beschädigt, ersetzen



Bild 16 Lenkrad, Bedienelement, beschädigt, ersetzen

Fotoanlage



Bild 17 Schiebetür rechts, Dichtung -Einstieg-, beschädigt, ersetzen



Bild 18 Trittbrett rechts, verkratzt, ersetzen

Fotoanlage



Bild 19 Trittbrett rechts, verkratzt, ersetzen



Bild 20 Heckklappe, Innenverkleidung, verkratzt, Smartrepair

Fotoanlage



Bild 21 Heckklappe, Innenverkleidung, verkratzt, Smartrepair



Bild 22 Fahrzeug, außen, Lackierung verwittert / matt, aufbereiten

Fotoanlage



Bild 23 Fahrzeug, außen, Lackierung verwittert / matt, aufbereiten



Bild 24 Fahrzeug, außen, Lackierung verwittert / matt, aufbereiten

Fotoanlage



Bild 25 Sitz hinten rechts, Verkleidung, beschädigt, ersetzen



Bild 26 Sitz hinten rechts, Verkleidung, beschädigt, ersetzen

Fotoanlage



Bild 27 Sitz hinten rechts, Verkleidung, beschädigt, ersetzen



Bild 28 Tür vorne links, Dichtung -Einstieg-, fehlt, ersetzen

Fotoanlage



Bild 29 Fahrzeug, innen, verkratzt und verschmutzt, aufbereiten



Bild 30 Fahrzeug, innen, verkratzt und verschmutzt, aufbereiten

Fotoanlage



Bild 31 Fahrzeug, innen, verkratzt und verschmutzt, aufbereiten



Bild 32 Spiegelgehäuse rechts, Kappe -lackiert-, verkratzt, polieren

Fotoanlage



Bild 33 Spiegelgehäuse rechts, Kappe -lackiert-, verkratzt, polieren



Bild 34 Tür vorne rechts, Kante, verkratzt, auslegen, schleifen, polieren

Fotoanlage



Bild 35 Tür vorne rechts, Kante, verkratzt, auslegen, schleifen, polieren



Bild 36 Tür vorne rechts, Leiste -unten-, beschädigt, ersetzen

Fotoanlage



Bild 37 Tür vorne rechts, Leiste -unten-, beschädigt, ersetzen



Bild 38 Stoßfänger hinten, Ecke rechts -lackiert-, beschädigt, ersetzen

Fotoanlage



Bild 39 Stoßfänger hinten, Ecke rechts -lackiert-, beschädigt, ersetzen



Bild 40 Stoßfänger hinten, Ecke rechts -lackiert-, beschädigt, ersetzen

Fotoanlage

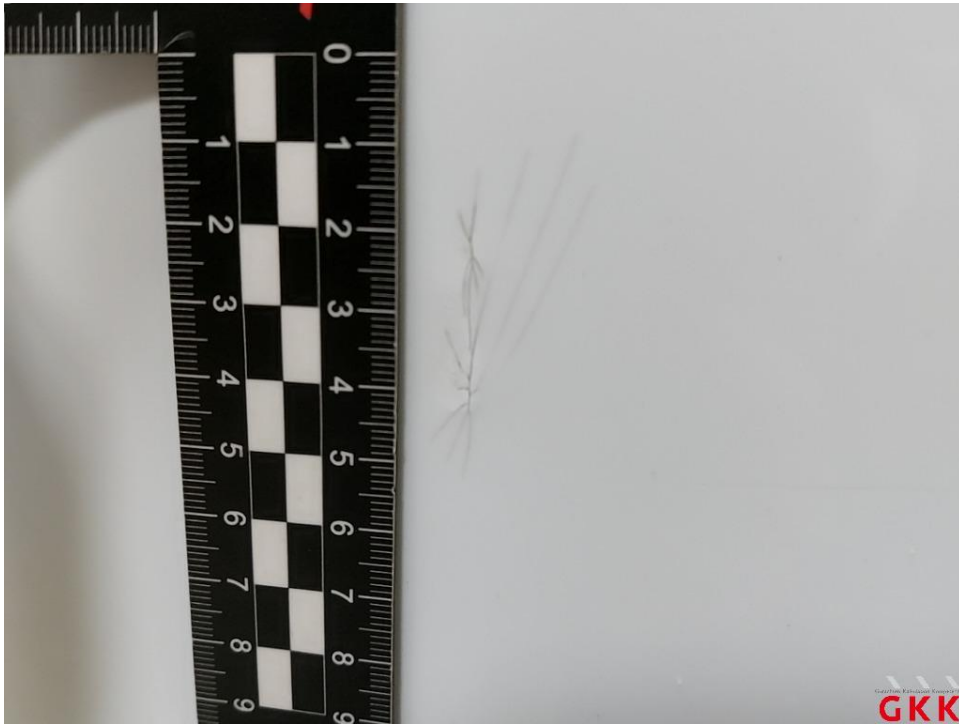

Bild 41 Heckklappe, Reparaturmangel, instand setzen

Fotoanlage



Bild 42 Heckklappe, Reparaturmangel, instand setzen

Fotoanlage

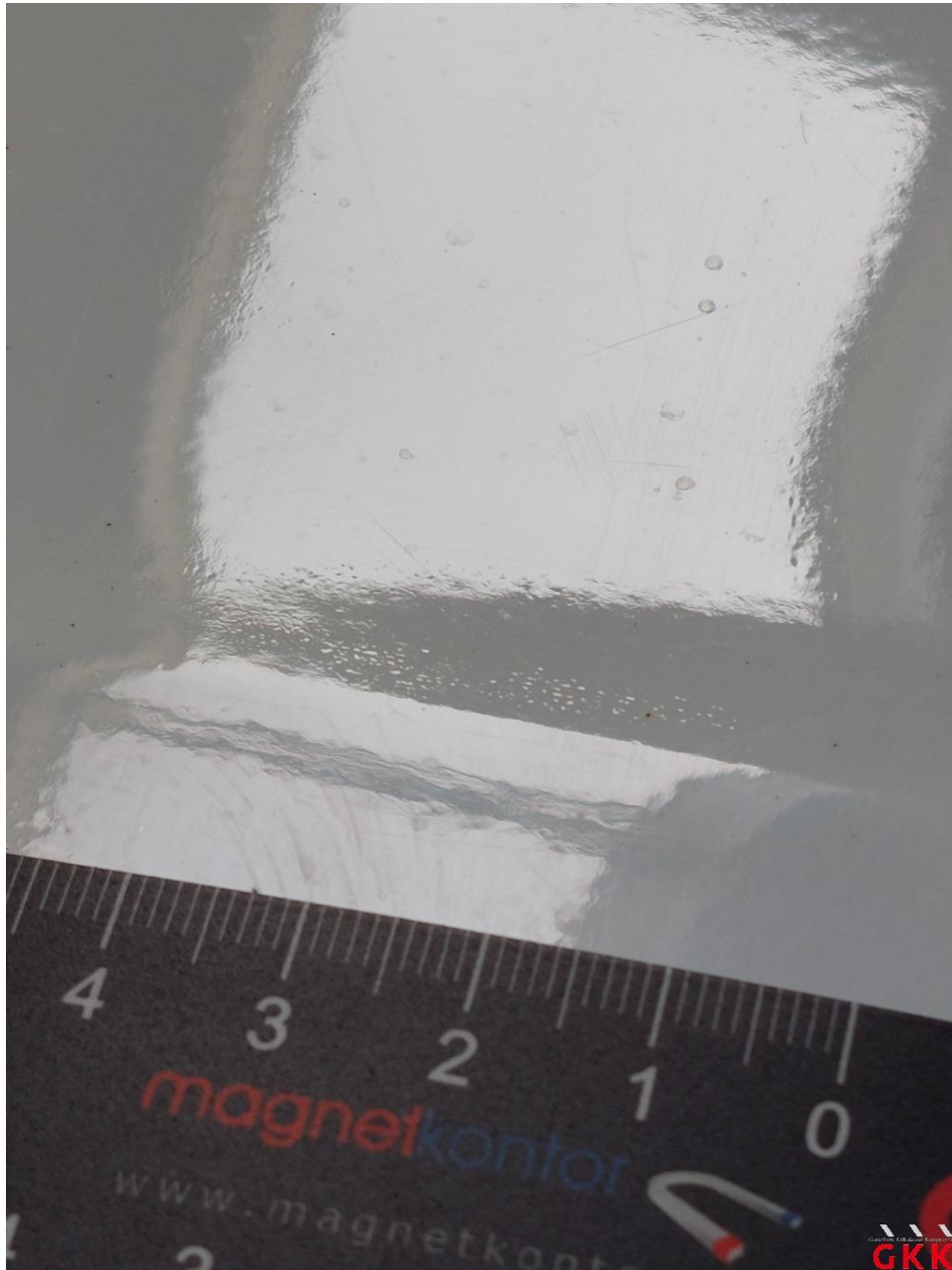

Bild 43 Heckklappe, Reparaturmangel, instand setzen

Fotoanlage



Bild 44 Seitenwand links, beschädigt, instand setzen - lackieren



Bild 45 Seitenwand links, beschädigt, instand setzen - lackieren

Fotoanlage

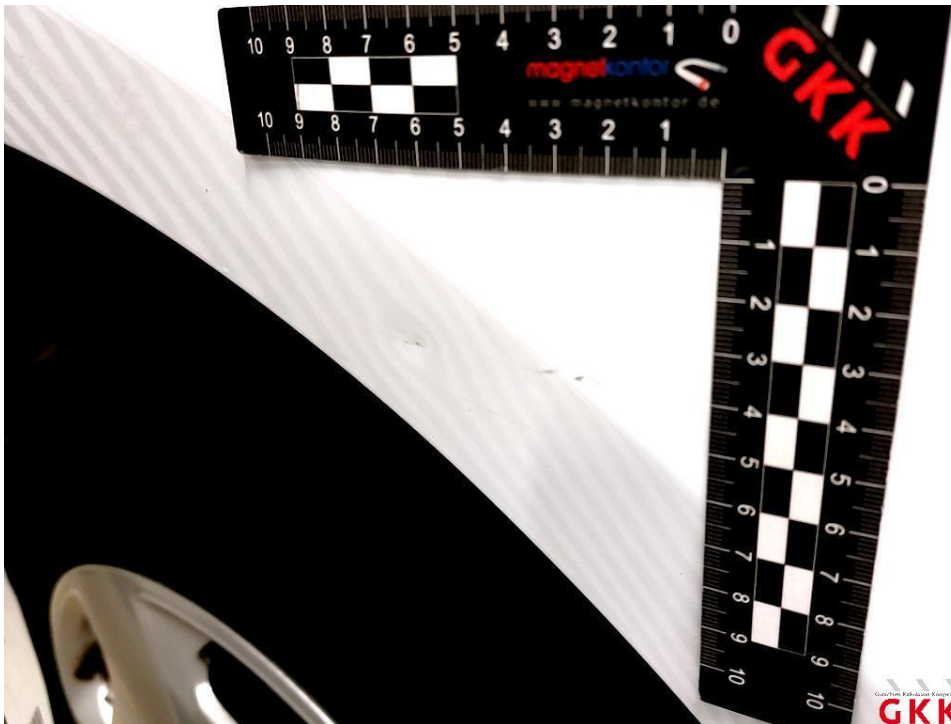

Bild 46 Seitenwand links, beschädigt, instand setzen - lackieren