**TÜV SÜD Auto Plus GmbH**
Gutenbergstr. 13
70771 Leinfelden-Echterdingen

**Lieu d'inspection**
Allane Mobility Consulting GmbH

69190 Walldorf

Date d'inspection: 29 avr. 2025
**Numéro de protocole: 39511423**
Date de livraison: 29 avr. 2025

Auto Plus

# WBA6K51020FL20513

## Informations concernant le véhicule

| | | | |
|---|---|---|---|
| **Opérateur** | | **Conditions d'inspection** | Conditionnel : lumière/humidité/saleté |
| **Immatriculation du véhicule** | | **Kilométrage (Lu)** | 74 800 km |
| **Constructeur** | BMW | **Maintenance suivante dans** | -700 km |
| **Type/Modèle** | 330i | **Certificat de contrôle technique (Rapport disponible)** | 04/2026 |
| **Numéro de châssis** | WBA6K51020FL20513 | **Puissance / Cylindrée** | 190 kW / 1 998 ccm |
| **Première immatriculation** | 16 avr. 2021 | **Garnissage/Couleur** | / |
| **Dernière maintenance** | | **Peinture** | |
| **Type de carburant** | Essence | **Boîte de vitesses** | Automatique |

## Zustandsbericht

### Facteurs de diminution de valeur

| N° | Groupe de pièces | Description |
|---|---|---|
| 1 | 2e Jeu de roues | 1 Pneu - Dommages - Pas de moins-value |
| 2 | Toit | Rail de toit droit - bosse(s) - Bon travail de réparation |
| 3 | Divers | Inspection / Maintenance - Exigible - Effectuer |
| 4 | Pare-chocs avant | Pare-chocs avant (Gebrochen) - Dommages - Remplacer |

### Traces d'usure

| N° | Groupe de pièces | Description |
|---|---|---|
| Le véhicule présente des traces d'usure correspondant à son âge et son usage. | | |

### Pièces manquantes

| Pièce manquante |
|---|

### Reprise de peinture constatée

| N° | Lieu |
|---|---|
| Aucun constatable | |

### Monte principale

| Essieu | Taille du pneu | Constructeur | Type de pneu | Profondeur du profil | Apte à la circulation | Homologation |
|---|---|---|---|---|---|---|
| 1 | 225/45 R18 95Y | Bridgestone | Pneus été | 3mm - 3mm | OK | |
| 2 | 255/40 R18 99Y | Bridgestone | Pneus été | 3mm - 3mm | OK | |

## Pneus supplémentaire

| Essieu | Taille du pneu | Constructeur | Type de pneu | Profondeur du profil | Apte à la circulation | Homologation |
|---|---|---|---|---|---|---|
| 1 | 225/50 R17 98H | Pirelli | Pneus hiver | 5mm - 5mm | OK | |
| 2 | 225/50 R17 98H | Pirelli | Pneus hiver | 6mm - 6mm | OK | |

L'état d'usure ainsi que les éventuels dommages des pneumatiques ont été pris en compte dans la valeur.

## Commentaires

Keine Gewähr auf Vollständigkeit und
Richtigkeit der angezeigten Ausstattung.
Techn. Änderungen vorbehalten
Das Fahrzeug weist dem Alter, der Laufleistung und dem
Einsatzzweck entsprechende Gebrauchsspuren auf.
elektr. Komponenten geprüft, i. O.

Lackwerte geprüft, i. O.

Fahrzeug war zum Zeitpunkt der Besichtigung verschmutzt, weitere Beschädigungen können nicht ausgeschlossen werden.

# Informations concernant le véhicule

| | | | |
|---|---|---|---|
| **Constructeur** | BMW | **Conditions d'inspection** | Conditionnel : lumière/humidité/saleté |
| **Type/Modèle** | 330i | **Kilométrage (Lu)** | 74 800 km |
| **Numéro de châssis** | WBA6K51020FL20513 | **Première immatriculation** | 16 avr. 2021 |

**Identification du véhicule:**
Le numéro d'identification du véhicule (NIV) a été lu et le soussigné a vérifié qu'il correspondait aux documents soumis lors de l'inspection.

**Conditions d'inspection:**
Une inspection visuelle correcte de la peinture et de la carrosserie n'a été possible que dans une mesure limitée en raison d'un éclairage/humidité ou de saleté insuffisant. Au moment de l'inspection, une évaluation adéquate de l'état n'a pas pu être assurée. Les experts recommandent donc une inspection plus approfondie pour réduire le risque pronostique.

**Etat général:**
Le véhicule présente des traces d'usure correspondant à son âge et son usage.

## Images de présentation

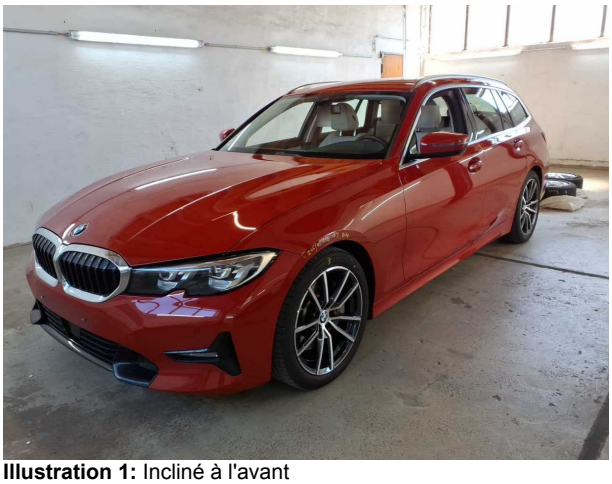
**Illustration 1:** Incliné à l'avant

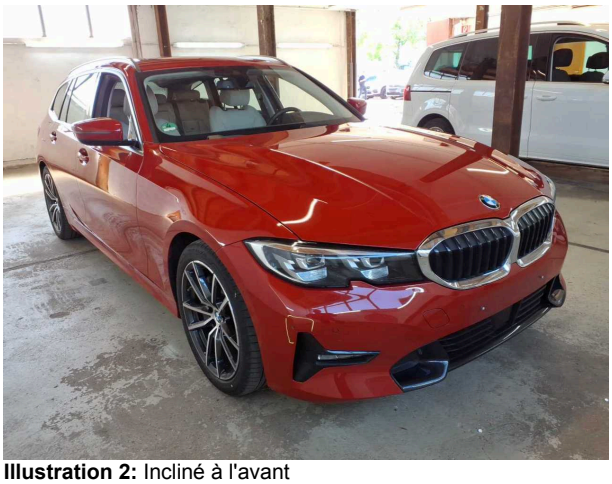
**Illustration 2:** Incliné à l'avant

**Illustration 3:** Incliné à l'arrière

**Illustration 4:** Incliné à l'arrière

**Illustration 5:** Habitacle

**Illustration 6:** Habitacle

**Illustration 7:** Habitacle

**Illustration 8:** Habitacle

**Illustration 9:** Habitacle

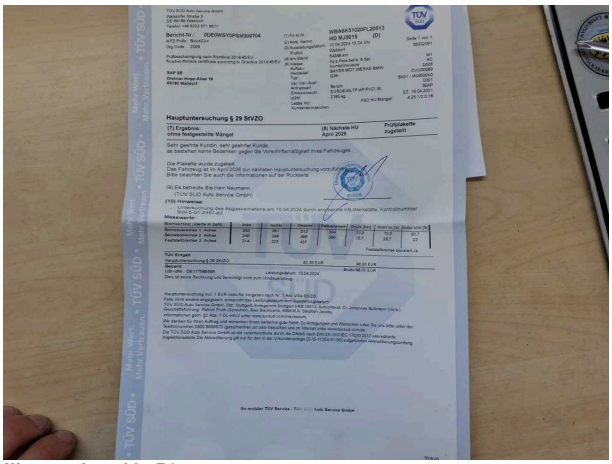

**Illustration 10:** Divers

**Illustration 11:** Divers

**Illustration 12:** Divers

**Illustration 13:** Divers

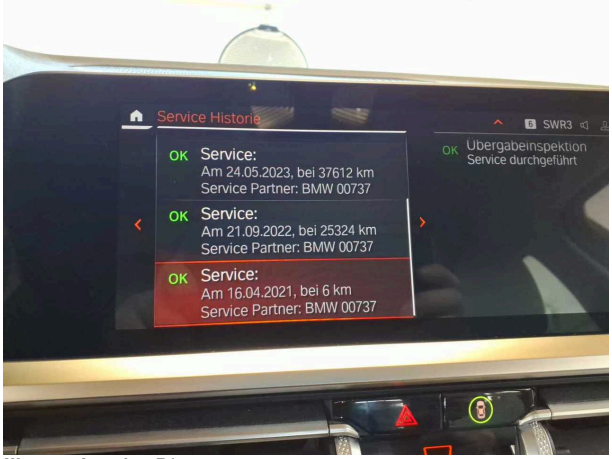


**Illustration 14:** Divers

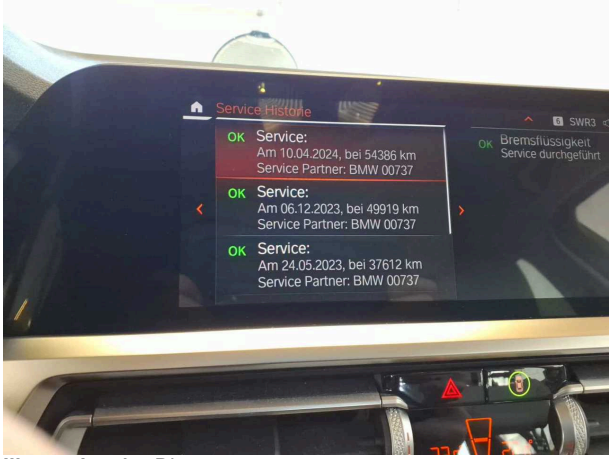


**Illustration 15:** Divers

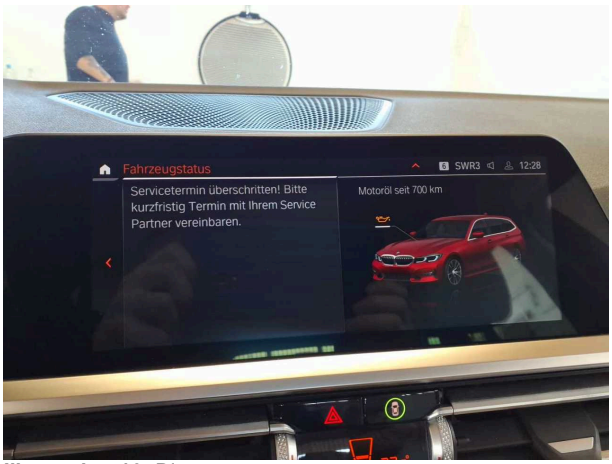


**Illustration 16:** Divers

**Illustration 17:** Divers

**Illustration 18:** Divers

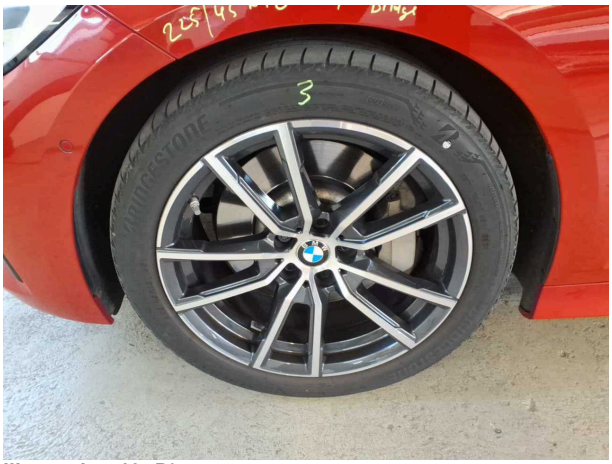

**Illustration 19:** Divers

**Illustration 20:** Divers

**Illustration 21:** Divers

**Illustration 22:** Divers

## Photos de dommage

**Dommage #1:** 2e Jeu de roues: 1 Pneu - Dommages - Pas de moins-value

**Dommage #2:** Toit: Rail de toit droit - bosse(s) - Bon travail de réparation

**Dommage #2:** Toit: Rail de toit droit - bosse(s) - Bon travail de réparation

**Dommage #3:** Divers: Inspection / Maintenance - Exigible - Effectuer

**Dommage #4:** Pare-chocs avant: Pare-chocs avant (Gebrochen) - Dommages - Remplacer

**Dommage #4:** Pare-chocs avant: Pare-chocs avant (Gebrochen) - Dommages - Remplacer

**Dommage #4:** Pare-chocs avant: Pare-chocs avant (Gebrochen) - Dommages - Remplacer