

GKK Gutachten GmbH
 Theodorstr. 180, 40472 Düsseldorf

GKK Gutachten GmbH

Raiffeisen-Impuls Fuhrparkmanagement
 GmbH & Co. KG

Theodorstr. 180
 40472 Düsseldorf

Tel.: 0211 6878060
 www.gkk-gutachten.de
 Email: info@gkk-gutachten.de

Wertgutachten

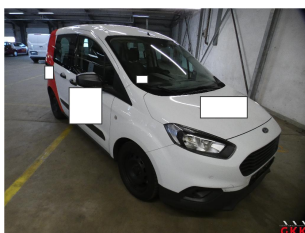
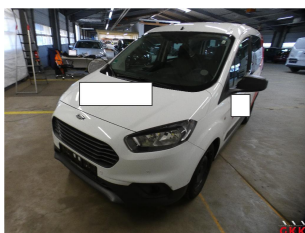

Vorgang

Ihr Auftrag vom	22.04.2025 durch Raiffeisen-Impuls Fuhrparkmanagement GmbH & Co. KG
Besichtigungsort	36272 Niederaula, Industriestraße 11
Besichtigungsdatum	29.04.2025
Referenznummern	0002048378

Fahrzeugdaten / Technische Daten

Fahrzeugident.-Nr. WF0NXXTACNLR12128

Fahrzeugart	PKW - Kombi	Farbton / Lackart	Frost-Weiß / Uni
Hersteller	Ford	Nächste HU	keine Angabe
Typ / Verkaufsbez.	Transit Courier Kombi 1.5 TDCI	Laufleistung abgelesen	80.437 km
Erstzulassung	11.12.2020	Emissionsklasse	keine Angabe
Getriebe / Gänge	Manuell / 6	Sitzplätze / Türen	5 / 6
Achsen / angetrieben	2 / 1	Anzahl Besitzer	keine Angabe
Motorart	Reihenmotor / Diesel	Hubraum / Nennleistung	1.498 ccm / 55 KW
Antriebsart	Frontantrieb		

Fahrzeugdaten wurden durch den Auftraggeber mitgeteilt und am Fahrzeug gegengeprüft und ergänzt.

Montierte Räder:					
Position	Reifenart	Felgenart	Hersteller	Dimension	Profiltiefe
vorn links	Winterreifen	Stahlrad	BestDrive	185/60 R 15 88T M+S	4 mm
vorn rechts	Winterreifen	Stahlrad	BestDrive	185/60 R 15 88T M+S	3 mm
hinten rechts	Winterreifen	Stahlrad	BestDrive	185/60 R 15 88T M+S	5 mm
hinten links	Winterreifen	Stahlrad	BestDrive	185/60 R 15 88T M+S	5 mm
Reservebereifung: TireFit					

Beiliegende Räder:					
Position	Reifenart	Felgenart	Hersteller	Dimension	Profiltiefe
Rad 1	Sommerreifen	Stahlrad	Fulda	195/60 R 15 88H	6 mm
Rad 2	Sommerreifen	Stahlrad	Fulda	195/60 R 15 88H	6 mm
Rad 3	Sommerreifen	Stahlrad	Fulda	195/60 R 15 88H	6 mm
Rad 4	Sommerreifen	Stahlrad	Fulda	195/60 R 15 88H	6 mm

Allgemeines / Zustand	
✓ Fahrzeug ist fahrbereit	✗ Unterbodenkontrolle durchgeführt
✗ Fahrzeug ist zugelassen	✓ Hauptschlüssel vorhanden (Anzahl: 2)
✓ Batterie ist betriebsbereit	✗ Nebenschlüssel vorhanden (Anzahl: 0)
✓ Serviceheft vorhanden	✗ Rangierfahrt durchgeführt.
✗ Probefahrt durchgeführt.	✗ Ladekabel vorhanden
✗ Anhängerkupplung vorhanden	✗ Bordwerkzeug vorhanden
Kundendienst laut Serviceheft am 17.07.2024 bei km 63.186.	

Funktionsfähigkeit / Auffälligkeiten	
✓ Motor startet eigenständig	✓ Schließanlage (ZV) funktionsfähig
✓ Lichtanlage funktionsfähig	⊖ Schiebedach oder Verdeck funktionsfähig
✓ Fensterheber funktionsfähig	✓ Entertainment (Radio, Navigationssystem) funktionsfähig
✓ Kombiinstrument und Fahrzeuganzeigen	

Fahrzeugzustand	
✗ verschmutzt	✗ nass
✗ Eis	✗ Schnee

Fahrzeugstandort	
✗ unzureichende Lichtverhältnisse	✗ Lichtblendung (Besichtigung im Freien)
✗ Dunkelheit	✗ Fahrzeug eingeschränkt zugänglich

Legende : ✓ Ja ✗ Nein ○ Nicht prüfbar ⊖ Nicht vorhanden

Vorschaden	Der Vorschaden wurde fach- und sachgerecht behoben	Feststellung
Keine festgestellt.		

Anmerkungen

Zum Besichtigungszeitpunkt lagen keine ZB Teil I und keine Unterlagen zur Anzahl der Besitzer vor.
Das Fahrzeug ist äußerlich voll foliert. Es besteht ein Bewertungsrisiko hinsichtlich möglicher, durch die Folierung, überdeckter Beschädigungen.

Ausstattung gemäß VIN-Abfrage

Serienausstattung (nicht verifiziert)			
2.Sitzreihe mit Sitzbank		Airbag Fahrerseite	
Anti-Blockier-System (ABS)		Antischlupfregelung (ASR)	
Antriebsart: Frontantrieb		Außenspiegel mech. von innen verstellbar	
Elektron. Stabilitäts-Programm (ESP)		Energierückgewinnung (Smart Regenerative Charging)	
Fahrassistenz-System: Berganfahr-Assistent (Hill-Holder)		Fahrassistenz-System: Notbrems-Assistent	
Funktions-Paket 8		Ausstellfenster Schiebetür links	
Schiebetür links		Schiebetür rechts	
Fußmatten Teppich		Getriebe 6-Gang - Typ: 6MX65	
Gurtstraffer		Heckflügeltüren mit Verglasung	
Heckscheibenwischer		Heckscheibe heizbar	
Innenraumfilter: Staub- und Pollenfilter		Isofix-Aufnahmen für Kindersitz	
Karosserie/Aufbau: Kombi		Kopfstütze hinten mitte	
Laderaumboden Kunststoff (Formteil)		Lenksäule (Lenkrad) höhen-/längsverstellbar	
Modellpflege		Motor 1,5 Ltr. - 55 kW TDCi KAT	
Radstand 2489 mm		Reifen-Reparaturkit	
Reifendruck-Kontrollsystem		Rußpartikelfilter	
Rücksitz geteilt / klappbar		Schadstoffarm nach Abgasnorm Euro 6d-TEMP	
Schadstoffarm nach Abgasnorm Stage 5 / Euro 5		Schiebetür-Paket 8	
Seitenschutzleisten schwarz		Servolenkung elektrisch	
Stahlfelgen 6x15		Start/Stop-Anlage	
Batterie verstärkt		Batterie 60 Ah	
Starter-Paket		Tagfahrlicht	
Teppichboden in Fahrgast-/Laderaum		Türgriffe außen Wagenfarbe	
Verglasung getönt		Warnanlage für Sicherheitsgurte vorn	
Zentralverriegelung mit Fernbedienung		Zusatzheizung	
Sonderausstattung (verifiziert)			
Audio-Paket 12	✓	Audiosystem: Radio mit Ford SYNC (AppLink)	✓
Audiobedienung am Lenkrad	✓	Sprachsteuerung und Bluetooth-Schnittstelle	✓
Vorrüstung Mobiltelefon/Handy mit Bluetooth-/USB-Schnittstelle	✓	AUX-IN-Anschluss	✓
Ablage im Dachhimmel Fahrerhaus	✓	Klimaanlage	✓
Parkpilotsystem vorn und hinten	✓	Sitz-Paket 3	✓
Airbag Beifahrerseite	✓	Airbag Beifahrerseite abschaltbar	✓
Seitenairbag vorn	✓	Kopf-Schulter-Airbag vorn	✓
Sitzheizung vorn	✓	Folierung/Werbefolie	✓

Wertbeeinflussende Faktoren		
Seite links (Angaben ohne MwSt.)	Reparaturkosten	MW
Tür vorne links Kante, verkratzt, auslegen, schleifen, polieren (Bild 17)	79,76 €	79,76 €
Seite rechts (Angaben ohne MwSt.)	Reparaturkosten	MW
Spiegelgehäuse rechts Kappe -unlackiert-, verkratzt, ersetzen (Bild 20)	128,38 €	70,61 €
Heck (Angaben ohne MwSt.)	Reparaturkosten	MW
Hecktür rechts oberhalb, beschädigt, instand setzen - lackieren (Bild 18, Bild 19)	824,57 €	489,41 €
Reifen, Felgen, Radkappen (Angaben ohne MwSt.)	Reparaturkosten	MW
Reifen vorne rechts, Untermaß, ersetzen (Bild 15)	142,35 €	142,35 €
Exterieur (Angaben ohne MwSt.)	Reparaturkosten	MW
Beschriftungs- / Werbefolie, beklebt, entkleben	180,00 €	180,00 €
Interieur (Angaben ohne MwSt.)	Reparaturkosten	MW
Sitz vorne links Bezug Sitzkissen -Stoff-, verschmutzt, reinigen (Bild 16)	47,86 €	47,86 €
Sonstiges (Angaben ohne MwSt.)	Reparaturkosten	MW
HU (Hauptunters.) PKW / Transporter, kein gültiger Nachweis vorhanden, durchführen	121,85 €	121,85 €

Bei der Berechnung der einzelnen Beträge wurde für die Lackiervorbereitung ein Gesamtbetrag von 442,23 EUR berücksichtigt und auf die Lackierpositionen verteilt.

Wertermittlung (bezogen auf den Besichtigungszeitpunkt, Angaben ohne MwSt)	
Reparaturkosten	1.524,77 €
Minderwert	1.131,84 €
Händlereinkaufspreis	6.475,00 €
Händlerverkaufspreis	7.450,00 €

Besichtigungsbedingungen

Bei dieser Besichtigung wurde eine äußere Inaugenscheinnahme am undemontierten Fahrzeug unter Berücksichtigung der vorgefundenen Besichtigungsbedingungen durchgeführt. Es werden keinerlei Eigenschaften von nicht geprüften oder nur eingeschränkt prüfbar Bereichen des Fahrzeugs zugesichert.

Minderwert

Die festgesetzten Beträge für den Minderwert „MW“ entsprechen nicht den Reparaturkosten für die aufgeführten Beschädigungen sondern orientieren sich an Fahrzeugalter und Laufleistung.
Bei der Ermittlung des ausgewiesenen Fahrzeugwertes fanden diese Werte Verwendung. Berücksichtigt wurden nur überdurchschnittliche Beschädigungen.

Dieses Dokument enthält im Anhang die Fotodokumentation mit 20 Fotos.

Rudzinski, Bernd

 Der Sachverständige, 05.05.2025

Fotoanlage



Bild 1



Bild 2

Fotoanlage



Bild 3



Bild 4

Fotoanlage



Bild 5



Bild 6

Fotoanlage

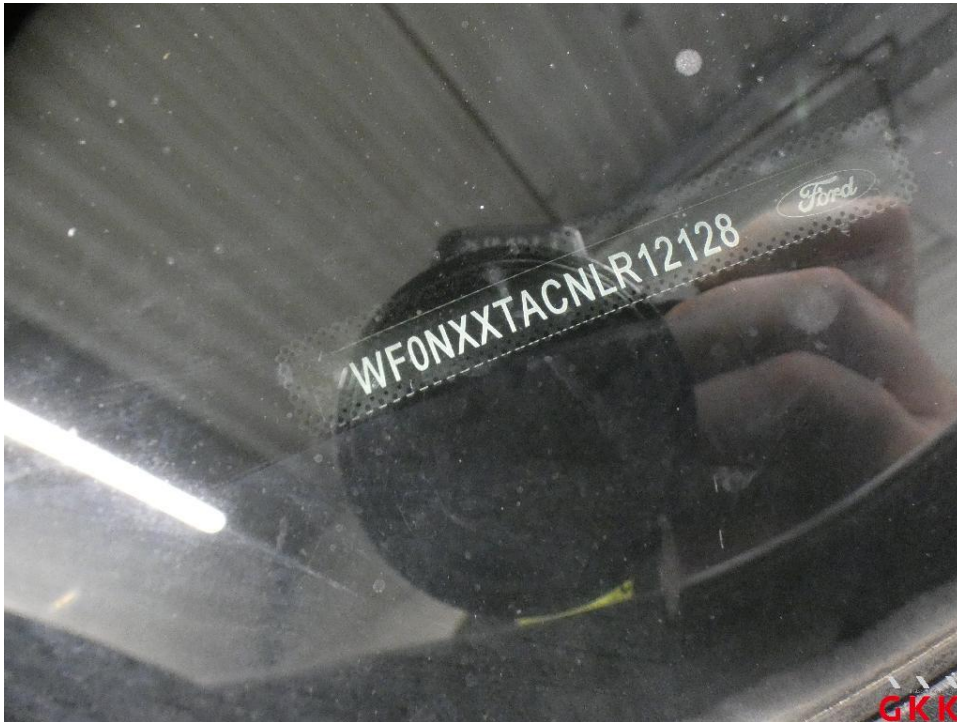

Bild 7



Bild 8

Fotoanlage



Bild 9



Bild 10

Fotoanlage



Bild 11

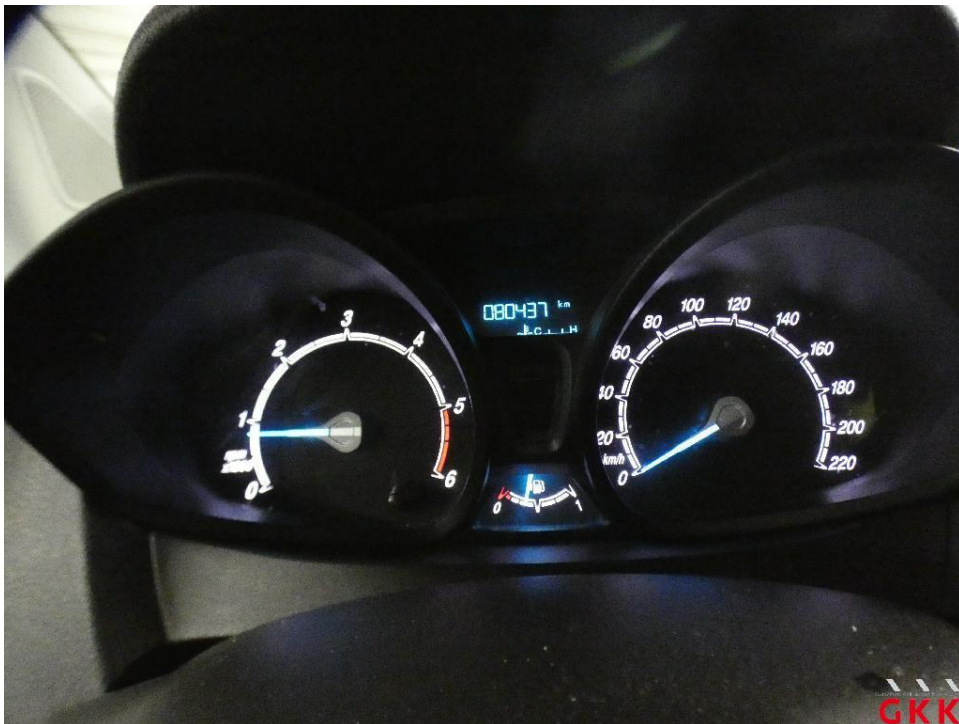

Bild 12

Fotoanlage



Bild 13

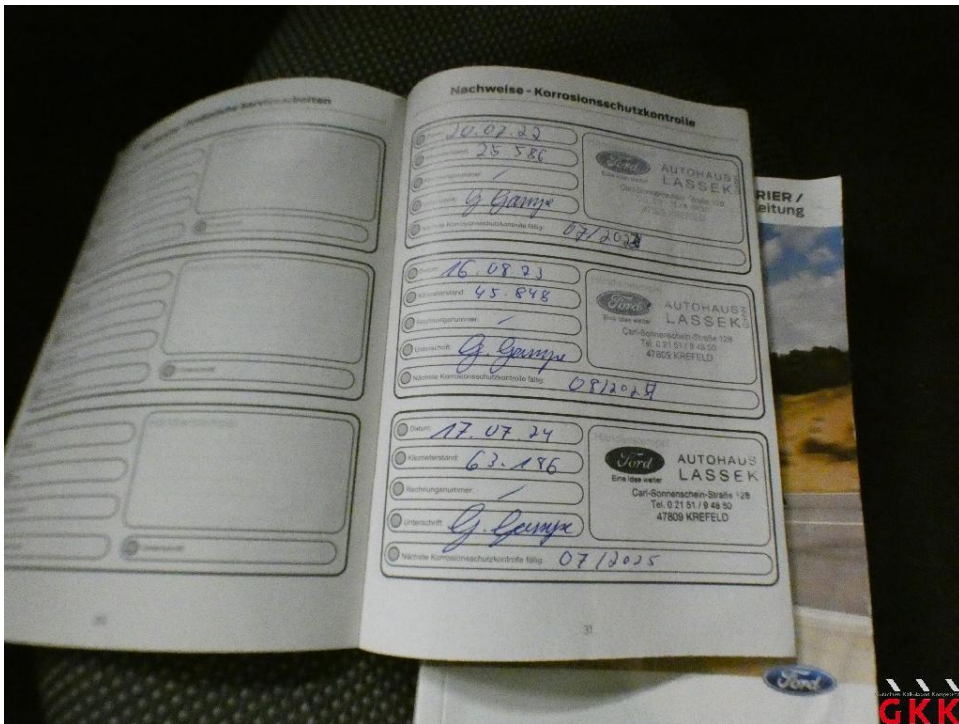

Bild 14

Fotoanlage

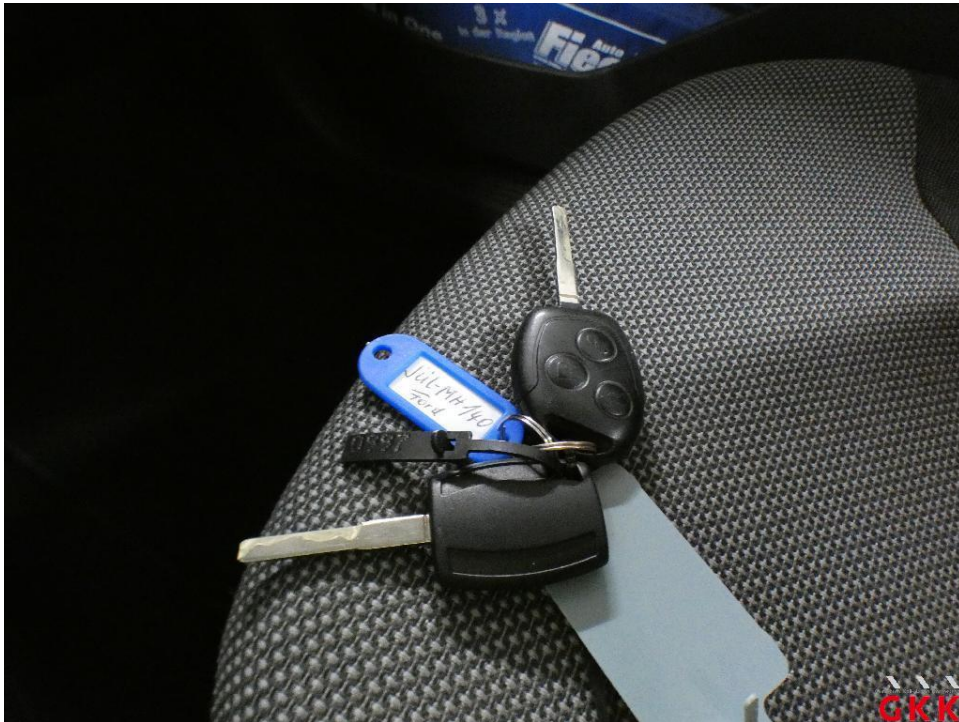

Bild 15 Reifen, vorne rechts, Untermaß, ersetzen



Bild 16 Sitz vorne links, Bezug Sitzkissen -Stoff-, verschmutzt, reinigen

Fotoanlage



Bild 17 Tür vorne links, Kante, verkratzt, auslegen, schleifen, polieren



Bild 18 Hecktür rechts, oberhalb, beschädigt, instand setzen - lackieren

Fotoanlage



Bild 19 Hecktür rechts, oberhalb, beschädigt, instand setzen - lackieren

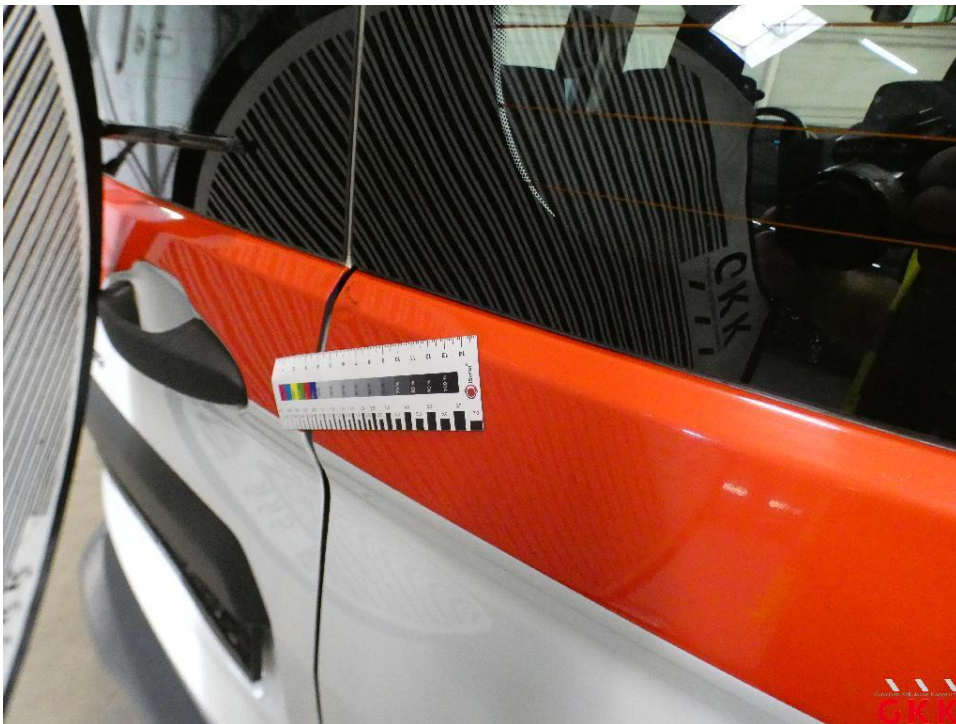

Bild 20 Spiegelgehäuse rechts, Kappe -unlackiert-, verkratzt, ersetzen