



# Zustandsbericht

Protokollnummer: 39827780  
Auftrags-Nr / Referenz: 20513641  
Besichtigungsdatum: 21.05.2025

## Angaben zum Fahrzeug

Hersteller / Modell	ORA Funky Cat		
Kennzeichen	---	Fahrgestellnummer	LGWEEUA53NK648069
Erstzulassung	25.05.2023	Laufleistung (abgelesen)	13.384 km
HSN/TSN	2280 / AAB 00005	Kraftstoffart / Zylinder	Elektro / 0
Fahrzeugart	PKW Limousine	Antriebsart	Frontantrieb
Schadstoffklasse	2017/1151;WLTP;reine Elektrofz	Getriebe / Anzahl Gänge	Direktantrieb
Farbe	Schwarz Uni	Besichtigungszustand	bedingt: Licht/Nässe/Schmutz
Leistung / Hubraum	60 kW / 0 ccm	Nächste HU	05/2026
Wartungsheft / Nachweis	vorhanden / vollständig	Restlauf bis Service	30.000 km
Letzte Wartung	05/2025 bei 13.364 km	Polsterart	Alcantara/Leder
Vorschaden	Keine Feststellbar	Polsterfarbe	Schwarz
Nachlackierung	Keine Feststellbar	zul. Gesamtgewicht	1.970 kg
Dokumente	ZB   vorhanden	Anzahl Halter	unbekannt
Schlüssel soll/ist	2/2	Anzahl Sitze / Türen	5 / 5
Vertragsnummer	20513641	Re-Import	

## Zustandsbericht

### Hauptbereifung

Achse	Reifengröße	Reifentyp	Hersteller	Profiltiefe	Verkehrstauglichkeit
1	215/55 R17 98V XL	Winterreifen auf Leichtmetall	Dunlop	7mm / 7mm	i.O.
2	215/55 R17 98V XL	Winterreifen auf Leichtmetall	Dunlop	9mm / 9mm	i.O.

### Zusatzbereifung

Achse	Reifengröße	Reifentyp	Hersteller	Profiltiefe	Verkehrstauglichkeit
1	215/50 R18 96V XL	Sommerreifen auf Leichtmetall	Sonstige	7mm / 7mm	i.O.
2	215/50 R18 96V XL	Sommerreifen auf Leichtmetall	Sonstige	7mm / 7mm	i.O.

Legende: Profiltiefenangabe für Reifen links an erster Stelle, für Reifen rechts an zweiter Stelle der Achse

### Ersatz

Typ	Reifengröße	Reifentyp	Hersteller	Profiltiefe	Ablaufdatum
Tirefit					10/2027

### Ausstattung

### Serienausstattung

**TÜV SÜD Auto Partner GmbH**  
 Gutenbergstr. 13  
 70771 Leinfelden-Echterdingen

**Besichtigungsort**  
 TÜV SÜD Service-Center  
 Ravensburg  
 Parkstraße 52  
 88212 Ravensburg

**Empfänger**  
 Backoffice  
 Santander Consumer Leasing GmbH  
 Santander-Platz 1  
 41061 Mönchengladbach



Bezeichnung
Adaptive Abstands- und Geschwindigkeitsregelung (ACQ)
Airbags - Frontairbag Fahrer- und Beifahrer - Seitenairbag Fahrer- und Beifahrer - Kopfairbag vorne und hinten - Mittel-Airbag vorne - Beifahrerairbagschalter
Anti-Blockier-System
Aufmerksamkeits- und Müdigkeitsassistent
Bremsleuchte, dritte
Dual Screen: Digitales 10.25" Cockpit + Interaktives 10.25" Infotainmentsystem
Einparkhilfe hinten
Elektronisches Stabilitätsprogramm
Fernlichtassistent
Firmware over-the-air-Updates
Gesichtserkennung "Face ID"
Getriebe: 1-Gang-Direktantrieb
Klimaautomatik
Kopfstützen vorne und hinten (4)
Lackierung: Uni-Lackierung
LED-Scheinwerfer
Navigation
Notbremssystem (AEB) für Fußgänger
Parkbremse elektrisch
Polster: Vegane Ledersitze
Querverkehrsassistent hinten mit Notbremsfunktion (RCTA-8)
Rundumsichtkamera 360°
Räder: 18" Leichtmetallfelgen - 7J x 18 mit Reifengröße 215/50 R18
Räder: Reifendruck-Kontrolle
Servolenkung, elektrisch
Sicherheitsgurte vorne und hinten mit Gurtstraffer, Gurtzugbegrenzer und Gurtwarner
Sitz: Isofix/i-Size hinten
Smart-Key-System
Sprachassistent "Hello ORA"
Spurhalteassistent (LKA)
Stauassistent (TJA)
Totwinkelwarner (BSD)
Wegfahrsperr

## Wertmindernde Faktoren

Nr.	Bauteilgruppe	Beschreibung
1	Heckklappe/-tür	Heckklappe - Delle(n) - sanft instandsetzen
2	Bremsanlage	Bremsscheiben und Beläge hinten - Korrosion - erneuern
3	Stoßfänger vorn	Stoßfänger mit Parktronic - verformt - erneuern

## Gebrauchsspuren

Nr.	Bauteilgruppe	Beschreibung
1	Sonstiges	Fahrzeug - Kratzer - Politur/Innenraumreinigung

**TÜV SÜD Auto Partner GmbH**  
Gutenbergstr. 13  
70771 Leinfelden-Echterdingen

**Besichtigungsort**  
TÜV SÜD Service-Center  
Ravensburg  
Parkstraße 52  
88212 Ravensburg

**Empfänger**  
Backoffice  
Santander Consumer Leasing GmbH  
Santander-Platz 1  
41061 Mönchengladbach



## Festgestellte Nachlackierungen

Nr.	Ort	Wertminderung
Keine feststellbar		

Der Verschleißzustand sowie evtl. Schäden an der Bereifung sind wertmäßig berücksichtigt.

## Bemerkungen

-Winterradsatz gehört nicht zum Ausstattungsumfang

## Hinweise zum Gutachten

### Angaben zum Auftrag und zum Begutachtungsumfang:

Es wurde der Auftrag erteilt, eine Fahrzeugbewertung über das beschriebene Fahrzeug zu erstellen.

### Fahrzeug-Identifizierung:

- Die Fahrzeug-Identifizierungsnummer (FIN) wurde abgelesen und die Übereinstimmung im Verlauf der Besichtigung durch den Unterzeichner mit den vorgelegten Unterlagen festgestellt.

### Besichtigungsbedingungen:

- Eine ordnungsgemäße Sichtprüfung der Lackierung und der Karosserie war wegen unzureichender Lichtverhältnisse/ Nässe oder Verschmutzung nur eingeschränkt möglich.
- Zur Untersuchung des Fahrzeuges standen Hubmittel bzw. eine Grube zur Verfügung.

### Probefahrt / Probelauf von Motor und Aggregaten:

- Es wurde eine kurze Bewegungs- und Rangierfahrt auf dem Betriebsgelände durchgeführt.
- Ein Probelauf des Motors wurde durchgeführt.

### Verkehrssicherheit:

- Augenscheinlich konnte zum Zeitpunkt der Besichtigung keine Beeinträchtigungen zur betriebs bzw. Verkehrssicherheit festgestellt werden.

### Vorschäden:

- Am Fahrzeug konnten augenscheinlich keine reparierten Vorschäden festgestellt werden.

### Weitere Hinweise und Feststellungen:

- Die getroffene Feststellung beinhalten weder eine Fahrzeugabnahme im Sinne der StVZO, noch im Sinne des Gewährleistungsrechtes.
- Werden Schäden oder Mängel welche erst im Rahmen von Zerlege-/ Diagnosearbeiten oder durch erweiterte Kenntnisse festgestellt, sowie durch verschwiegene Mängel oder arglistige Täuschung hervorgerufen, wird um sofortige Benachrichtigung des Sachverständigen gebeten.

Eine Nachbesichtigung des Fahrzeuges zur Feststellung des Umfanges der Reparaturerweiterung und damit verbundenen Kostenausweitung wird in diesem Fall durch den Sachverständigen umgehend durchgeführt. Die für die Schadenerweiterung ursächlichen Altteile sind bis zur Nachbesichtigung durch den Sachverständigen aufzubewahren.

**TÜV SÜD Auto Partner GmbH**  
Gutenbergstr. 13  
70771 Leinfelden-Echterdingen

**Besichtigungsort**  
TÜV SÜD Service-Center  
Ravensburg  
Parkstraße 52  
88212 Ravensburg

**Empfänger**  
Backoffice  
Santander Consumer Leasing GmbH  
Santander-Platz 1  
41061 Mönchengladbach



## Übersichtsfotos



**Abbildung 1:** Schräg vorne



**Abbildung 2:** Schräg vorne

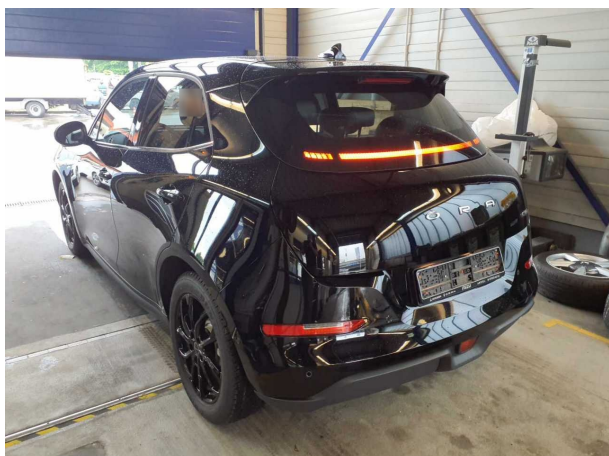

**Abbildung 3:** Schräg hinten



**Abbildung 4:** Schräg hinten

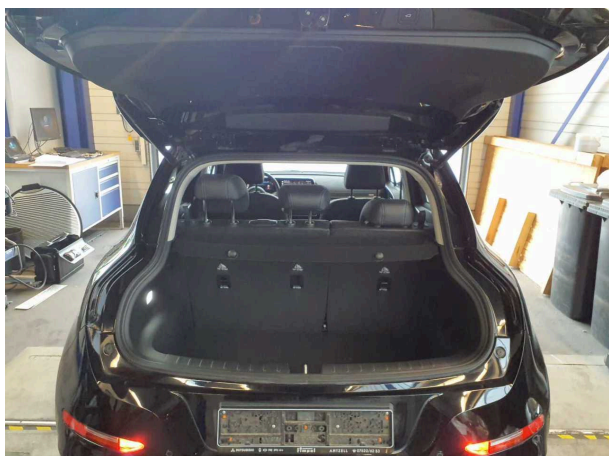

**Abbildung 5:** Laderraum

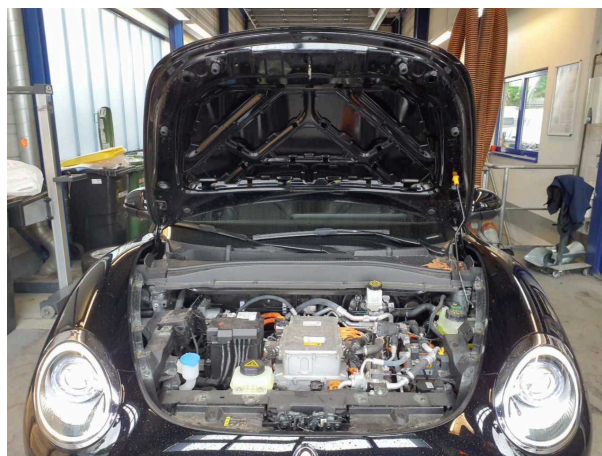

**Abbildung 6:** Motorraum

**TÜV SÜD Auto Partner GmbH**  
Gutenbergstr. 13  
70771 Leinfelden-Echterdingen

**Besichtigungsort**  
TÜV SÜD Service-Center  
Ravensburg  
Parkstraße 52  
88212 Ravensburg

**Empfänger**  
Backoffice  
Santander Consumer Leasing GmbH  
Santander-Platz 1  
41061 Mönchengladbach

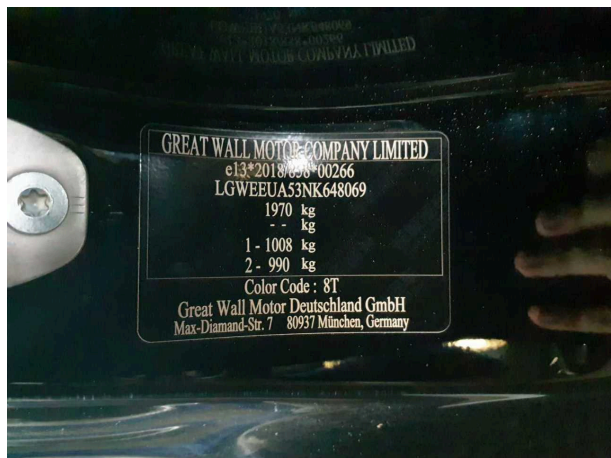

**Abbildung 7: FIN**

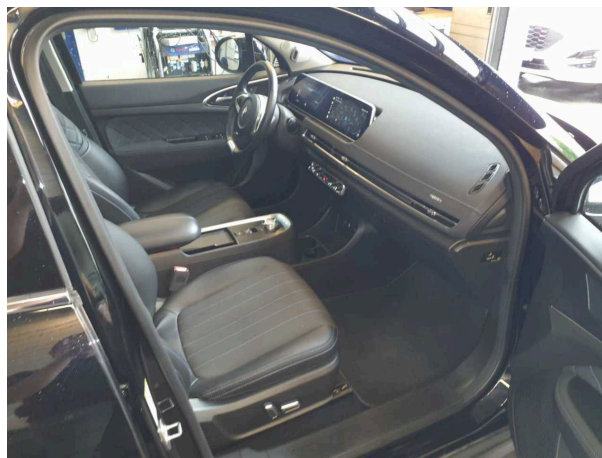

**Abbildung 8: Innenraum vorne**

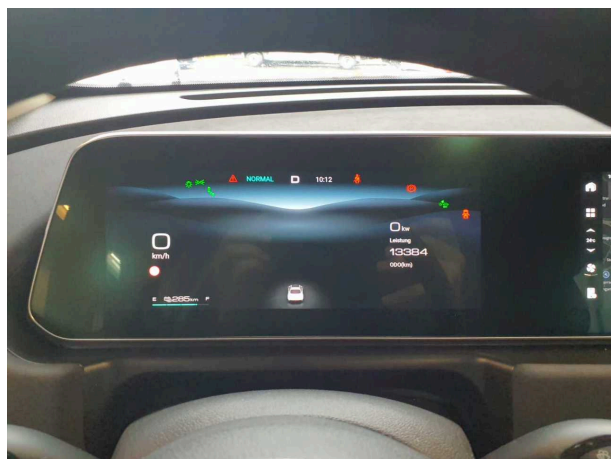

**Abbildung 9: Kombiinstrument**



**Abbildung 10: Laufleistung**



**Abbildung 11: Instrumententafel**

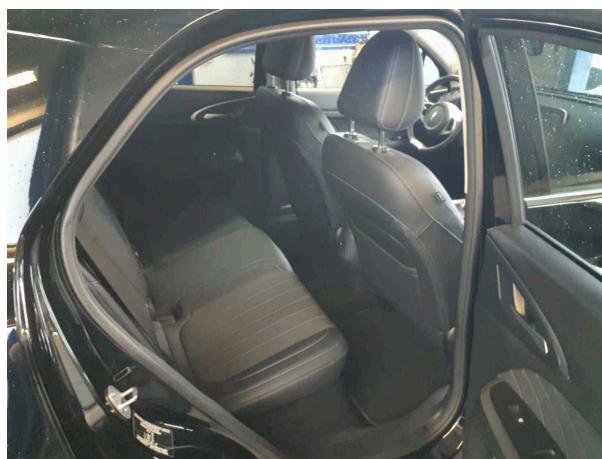

**Abbildung 12: Innenraum hinten**

**TÜV SÜD Auto Partner GmbH**  
Gutenbergstr. 13  
70771 Leinfelden-Echterdingen

**Besichtigungsort**  
TÜV SÜD Service-Center  
Ravensburg  
Parkstraße 52  
88212 Ravensburg

**Empfänger**  
Backoffice  
Santander Consumer Leasing GmbH  
Santander-Platz 1  
41061 Mönchengladbach

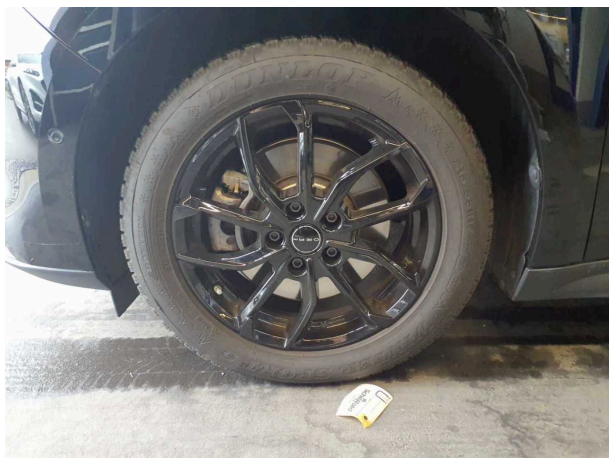

**Abbildung 13:** Montierte Bereifung

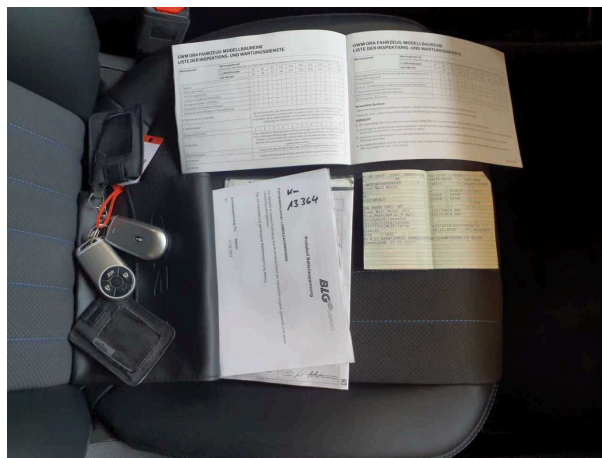

**Abbildung 14:** Sonstiges



**Abbildung 15:** Sonstiges



**Abbildung 16:** Sonstiges



## Beschädigungsfotos



**Beschädigung #1:** Heckklappe/-tür: Heckklappe - Delle(n) - sanft instandsetzen



**Beschädigung #1:** Heckklappe/-tür: Heckklappe - Delle(n) - sanft instandsetzen

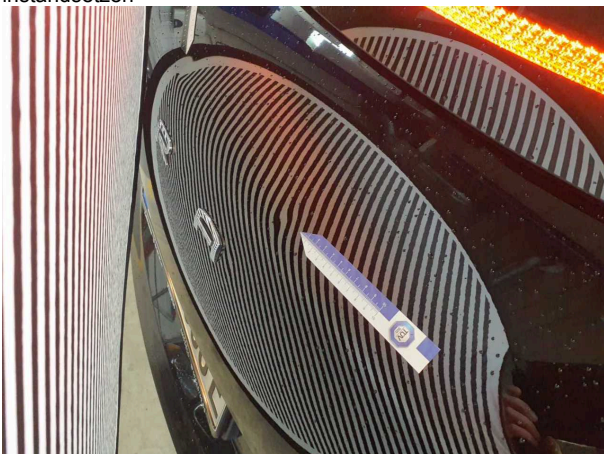

**Beschädigung #1:** Heckklappe/-tür: Heckklappe - Delle(n) - sanft instandsetzen

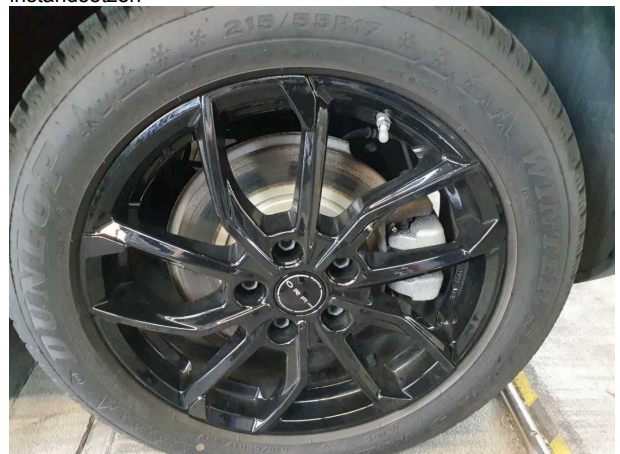

**Beschädigung #2:** Bremsanlage: Bremsscheiben und Beläge hinten - Korrosion - erneuern



**Beschädigung #2:** Bremsanlage: Bremsscheiben und Beläge hinten - Korrosion - erneuern



**Beschädigung #2:** Bremsanlage: Bremsscheiben und Beläge hinten - Korrosion - erneuern

**TÜV SÜD Auto Partner GmbH**  
Gutenbergstr. 13  
70771 Leinfelden-Echterdingen

**Besichtigungsort**  
TÜV SÜD Service-Center  
Ravensburg  
Parkstraße 52  
88212 Ravensburg

**Empfänger**  
Backoffice  
Santander Consumer Leasing GmbH  
Santander-Platz 1  
41061 Mönchengladbach

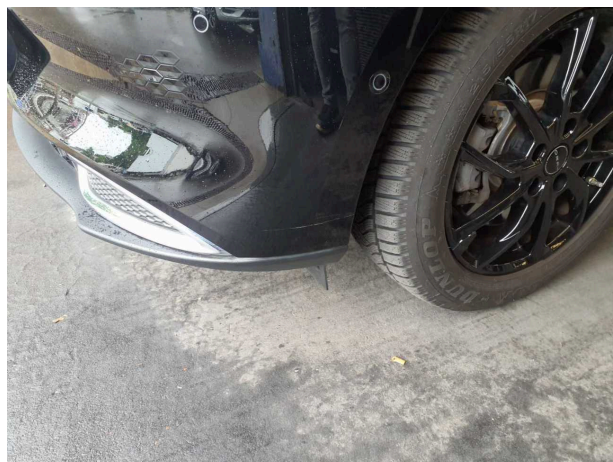

**Beschädigung #3:** Stossfänger vorn: Stossfänger mit Parktronic - verformt - erneuern

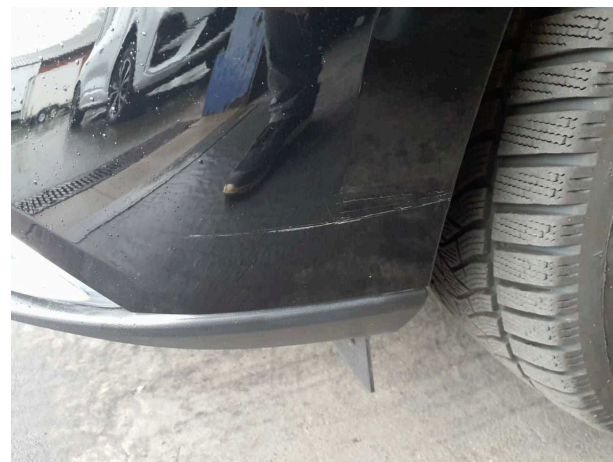

**Beschädigung #3:** Stossfänger vorn: Stossfänger mit Parktronic - verformt - erneuern



**Beschädigung #3:** Stossfänger vorn: Stossfänger mit Parktronic - verformt - erneuern